

SINDICARNE

SINDICATO DA INDÚSTRIA DE CARNES E DERIVADOS NO ESTADO DO PARANÁ.

Exportação
Paranaense
e Brasileira
de Carne
Bovina
e Derivados



Janeiro a Fevereiro / 2025

	Páginas
Vendas (em Ton. e US\$) - Total Mensal	2
Vendas (em kg e US\$) - Produto e Destino	3 a 26
Vendas (em kg e US\$) - Resumo Geral por Produto	27 e 28
Vendas (em kg e US\$) - Total por País de Destino	29 a 33
Vendas (em kg e US\$) - Total por Regiões de Destino	34
Vendas (em kg e US\$) - 20 Principais Destinos - Brasil	35
Vendas (em kg e US\$) - Desempenho por Destino - Brasil	36 a 39
Vendas (em kg e US\$) - Totais por Estado (UF) e Produto	40 a 48
Vendas (em kg e US\$) - Totais por Estado (UF)	49 e 50
Vendas (em kg e US\$) - Totais por Porto e Produto	51 a 60
Vendas (em kg e US\$) - Totais por Porto	61 e 62
Vendas (em kg e US\$) - 20 Principais Destinos do estado	63
Vendas (em kg e US\$) - Desempenho por Destino do estado	64 e 65

SINDICARNE

SINDICATO DA INDÚSTRIA DE CARNES E DERIVADOS NO ESTADO DO PARANÁ.

Exportação de Carne e Derivados de Bovinos - Brasil e Paraná - Mensal

Mês	Janeiro a Fevereiro / 2024				Janeiro a Fevereiro / 2025				Variação 25/24			
	Brasil		Paraná		Brasil		Paraná		Brasil		Paraná	
	Ton.	US\$	Ton.	US\$	Ton.	US\$	Ton.	US\$	Ton.	US\$	Ton.	US\$
Janeiro	235.147	930.160.724	3.297	10.489.346	239.038	1.027.856.389	3.703	14.941.281	2%	11%	12,3%	42,4%
Fevereiro	230.504	922.162.806	3.130	10.240.802	217.108	1.038.219.984	3.199	14.323.747	-6%	13%	2,2%	39,9%
Março												
Abril												
Mai												
Junho												
Julho												
Agosto												
Setembro												
Outubro												
Novembro												
Dezembro												
TOTAL	465.651	1.852.323.530	6.427	20.730.148	456.147	2.066.076.373	6.902	29.265.028	-2%	12%	7%	41%

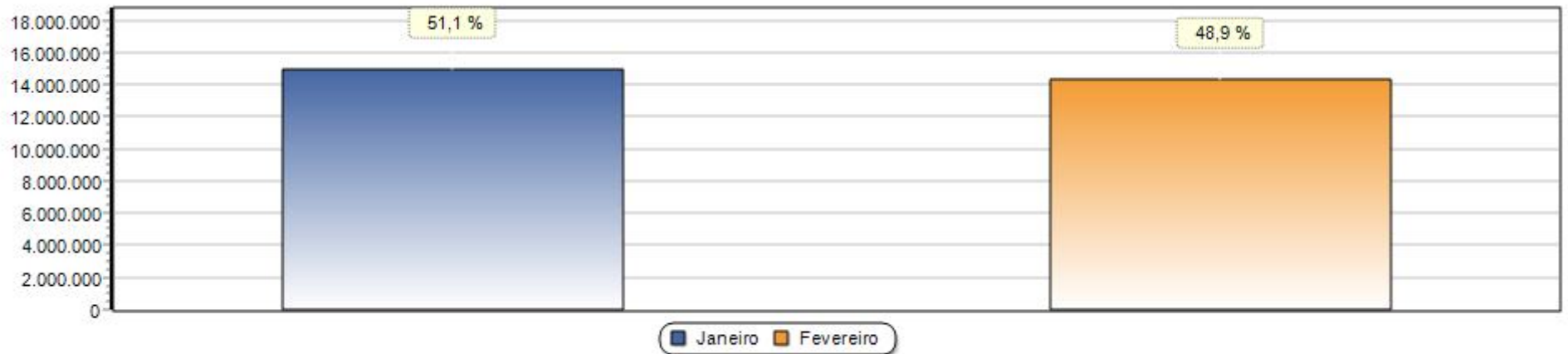

*Obs. Gráfico referente coluna (US\$) no ano 2025.

SINDICARNE

SINDICATO DA INDÚSTRIA DE CARNES E DERIVADOS NO ESTADO DO PARANÁ.

Exportação de Carne e Derivados de Bovinos - Janeiro a Fevereiro / 2025 (por produto e destino)

Produto Destino	Janeiro a Fevereiro / 2024						Janeiro a Fevereiro / 2025						Variação 25/24			
	Brasil		Paraná		Part. UF/BR		Brasil		Paraná		Part. UF/BR		Brasil		Paraná	
	quilos	US\$	quilos	US\$	quilos	US\$	quilos	US\$	quilos	US\$	quilos	US\$	quilos	US\$	quilos	US\$
02013000 CARNES DESOSSADAS DE BOVINO, FRESCAS OU REFRIGERADAS																
ALEMANHA	453.839	4.590.597					333.491	3.652.512					-27%	-20%		
ANTIGUA E BARBUDA	96	744					32	320					-67%	-57%		
ARABIA SAUDITA	2.875.697	14.325.692					3.407.384	18.196.121					18%	27%		
ARGELIA	5.321.521	24.127.829					15.476.366	83.019.255	344.123	1.810.636	2,2%	2,2%	191%	244%		
ARGENTINA	51.846	392.928					38.716	237.500					-25%	-40%		
ARUBA	100.023	530.862					83.468	567.949					-17%	7%		
BAHAMAS	279	1.813	10	86	3,6%	4,7%	668	5.633	20	181	3,0%	3,2%	139%	211%	100%	110%
BARBADOS							186	1.033								
BAREIN	57.047	299.103					15.785	89.714					-72%	-70%		
BELGICA							215	1.256	60	332	27,9%	26,4%				
BRASIL							20	137								
CABO VERDE							50	446								
CANADA	24.681	119.875					30	406					-100%	-100%		
CATAR	81.752	442.340					306.746	1.906.452					275%	331%		
CAYMAN, ILHAS	64	564					10	61					-84%	-89%		
CHILE	8.336.656	41.842.201	295.646	1.591.357	3,5%	3,8%	13.914.238	81.606.829	413.614	2.561.407	3,0%	3,1%	67%	95%	40%	61%
CHINA	480	2.746	125	357	26,0%	13,0%	853	6.049					78%	120%		
CHIPRE	621	4.372					497	4.028					-20%	-8%		
COOK, ILHAS							75	1.177								
COREIA DO SUL	105	958					10	11					-90%	-99%		
CROACIA	260	1.705	260	1.705	100,0%	100,0%										
CUBA	1.831	9.031														
CURACAO	133.644	872.343					128.504	1.029.927					-4%	18%		
DINAMARCA							71	652								
EMIRADOS ARABES UNIDOS	1.723.370	9.277.753					2.223.553	13.326.057					29%	44%		
ESPANHA	605.940	4.458.279					668.177	4.959.041	53.836	420.160	8,1%	8,5%	10%	11%		
ESTADOS UNIDOS	824.687	5.390.055					1.090.848	7.718.632					32%	43%		
FILIPINAS	128	979					25	150					-80%	-85%		
FRANCA							81	732								
GANA	20	202														

Produto Destino	Janeiro a Fevereiro / 2024						Janeiro a Fevereiro / 2025						Variação 25/24			
	Brasil		Paraná		Part. UF/BR		Brasil		Paraná		Part. UF/BR		Brasil		Paraná	
	quilos	US\$	quilos	US\$	quilos	US\$	quilos	US\$	quilos	US\$	quilos	US\$	quilos	US\$	quilos	US\$
02013000 CARNES DESOSSADAS DE BOVINO, FRESCAS OU REFRIGERADAS																
GIBRALTAR	30	196														
GRECIA	1.705	12.024					2.180	13.554					28%	13%		
GUINE-BISSAU							126	1.616								
HONDURAS							14	82								
HONG KONG	45.528	95.613	214	1.654	0,5%	1,7%	1.500	8.712	140	777	9,3%	8,9%	-97%	-91%	-35%	-53%
ILHA DE MAN	151	780					69	571					-54%	-27%		
IRLANDA	15	176														
ISRAEL	704.520	4.096.527					1.048.390	7.651.624					49%	87%		
ITALIA	140.076	1.109.914					179.536	1.495.837					28%	35%		
JAPAO	35	193					272	2.149					677%	1013%		
JORDANIA	1.070.430	5.386.396					1.054.073	5.987.593					-2%	11%		
LIBANO	1.529.855	8.670.839					2.357.931	14.204.988					54%	64%		
LIBERIA	2.824	21.196	323	2.148	11,4%	10,1%	3.859	27.724	826	5.221	21,4%	18,8%	37%	31%	156%	143%
LUXEMBURGO	154	1.401														
MALTA	976	5.693	240	1.157	24,6%	20,3%	1.068	7.590	78	576	7,3%	7,6%	9%	33%	-68%	-50%
MARSHALL, ILHAS	3.981	29.608	588	4.421	14,8%	14,9%	3.922	29.012	426	3.001	10,9%	10,3%	-1%	-2%	-28%	-32%
MEXICO	2.334.751	11.144.859					901.672	4.821.911					-61%	-57%		
NORUEGA	321	3.093					451	4.138					41%	34%		
OMA	10.376	49.502					109.324	654.587					954%	1222%		
PAISES BAIXOS (HOLANDA)	1.289.812	12.629.549					1.137.307	11.815.764					-12%	-6%		
PALAU	74	964														
PALESTINA	49.575	302.157														
PANAMA	14.045	116.723	418	1.908	3,0%	1,6%	8.223	59.084	245	1.172	3,0%	2,0%	-41%	-49%	-41%	-39%
PARAGUAI	833.834	2.740.045	75.456	250.924	9,0%	9,2%	851.281	2.942.202	199.850	731.482	23,5%	24,9%	2%	7%	165%	192%
PERU	125.133	906.572					197.411	1.544.118					58%	70%		
PORTO RICO	139.607	790.624					958.451	5.444.512					587%	589%		
PORTUGAL	42.874	311.815					16.343	132.749					-62%	-57%		
REINO UNIDO	300.724	2.674.431					315.621	2.974.908					5%	11%		
SAO TOME E PRINCIPE							9.676	49.844								
SINGAPURA	10.395	76.767					33.214	303.564	90	415	0,3%	0,1%	220%	295%		
SUECIA	73.201	810.345					59.394	755.135					-19%	-7%		
SUICA	5.641	108.191					742	3.688					-87%	-97%		
TAILANDIA	188	1.385														

Produto Destino	Janeiro a Fevereiro / 2024						Janeiro a Fevereiro / 2025						Variação 25/24			
	Brasil		Paraná		Part. UF/BR		Brasil		Paraná		Part. UF/BR		Brasil		Paraná	
	quilos	US\$	quilos	US\$	quilos	US\$	quilos	US\$	quilos	US\$	quilos	US\$	quilos	US\$	quilos	US\$
02013000 CARNES DESOSSADAS DE BOVINO, FRESCAS OU REFRIGERADAS																
TANZANIA							26	100								
TURQUIA	1.073.285	5.984.449					4.314.389	19.167.571					302%	220%		
URUGUAI	3.916.520	18.252.806	412.189	2.067.325	10,5%	11,3%	4.209.343	21.250.281	390.045	2.182.891	9,3%	10,3%	7%	16%	-5%	6%
VANUATU	75	680														
SubTotal	34.315.298	183.028.484	785.469	3.923.042	2,3%	2,1%	55.465.907	317.687.288	1.403.353	7.718.251	2,5%	2,4%	62%	74%	78,7%	96,7%
02021000 CARCACAS E MEIAS-CARCACAS DE BOVINO, CONGELADAS																
BAHAMAS	22	64														
CHINA	11	30														
CHIPRE							10	37								
LIBERIA	81	269					73	368	53	299	72,6%	81,3%	-10%	37%		
MALTA	20	83														
MARSHALL, ILHAS	20	78					65	219					225%	181%		
NORUEGA							10	41								
PANAMA	54	189					21	78					-61%	-59%		
PORTUGAL							5	18								
REINO UNIDO							8	33								
SubTotal	208	713					192	794	53	299	27,6%	37,7%	-8%	11%		
02022010 QUARTOS DIANTEIROS NAO DESOSSADOS DE BOVINO, CONGELADOS																
ALEMANHA							24	147								
ARUBA							93	1.406								
BAHAMAS	20	175					25	211					25%	21%		
BAREIN	117	666					27	147					-77%	-78%		
BRASIL	17	245														
CHINA	72	396					50	304					-31%	-23%		
COREIA DO SUL							5	5								
GRECIA	171	1.382					17	238					-90%	-83%		
GUIANA	15.879	67.712					18.515	80.617					17%	19%		
HONG KONG	26.227	20.663					293	1.824					-99%	-91%		
LIBERIA	475	2.317					287	1.653					-40%	-29%		
MALTA	52	304					65	399					25%	31%		
MARROCOS	159.239	652.888					35.607	160.091					-78%	-75%		
MARSHALL, ILHAS	391	1.696					165	823					-58%	-51%		
NORUEGA	72	376					79	482					10%	28%		
PANAMA	220	1.095					141	965					-36%	-12%		

Produto Destino	Janeiro a Fevereiro / 2024						Janeiro a Fevereiro / 2025						Variação 25/24			
	Brasil		Paraná		Part. UF/BR		Brasil		Paraná		Part. UF/BR		Brasil		Paraná	
	quilos	US\$	quilos	US\$	quilos	US\$	quilos	US\$	quilos	US\$	quilos	US\$	quilos	US\$	quilos	US\$
02022010 QUARTOS DIANTEIROS NAO DESOSSADOS DE BOVINO, CONGELADOS																
PORTUGAL	18	101					24	193					33%	91%		
REINO UNIDO	23	154														
SINGAPURA	77	483					78	399					1%	-17%		
SubTotal	203.070	750.653					55.495	249.904					-73%	-67%		
02022020 QUARTOS TRASEIROS NAO DESOSSADOS DE BOVINO, CONGELADOS																
ALEMANHA							155	1.258								
BAHAMAS	110	892					125	1.260					14%	41%		
BAREIN	89	785					121	904					36%	15%		
BELGICA	90	773														
BERMUDAS	52	431														
BRASIL	258	4.541														
CAYMAN, ILHAS	64	497					24	203					-63%	-59%		
CHINA	112	854					127	722					13%	-15%		
CHIPRE	172	1.609	21	246	12,2%	15,3%	176	1.075					2%	-33%		
COOK, ILHAS							10	50								
COREIA DO SUL							40	246								
DINAMARCA	25	197					24	156					-4%	-21%		
EMIRADOS ARABES UNIDOS	971	7.706					28.413	88.919					2826%	1054%		
FILIPINAS							17	144								
GABAO	47	465														
GRECIA	328	1.419					192	1.112					-41%	-22%		
GUIANA	16.098	68.632					28.613	125.777					78%	83%		
HONG KONG	468	3.311					531	3.758					13%	14%		
ITALIA	125	925					124	913					-1%	-1%		
JAPAO	37	290					26	175					-30%	-40%		
LIBERIA	1.780	14.574	81	560	4,6%	3,8%	1.939	14.855					9%	2%		
LUXEMBURGO	15	76														
MALTA	1.468	12.036					2.436	16.685					66%	39%		
MARROCOS	172.250	706.220					36.108	162.338					-79%	-77%		
MARSHALL, ILHAS	2.216	17.824	81	524	3,7%	2,9%	1.235	10.800	44	429	3,6%	4,0%	-44%	-39%	-46%	-18%
NORUEGA	376	3.128					470	4.172					25%	33%		
PAISES BAIXOS (HOLANDA)	283	2.704					47	136					-83%	-95%		
PANAMA	1.309	10.559	21	136	1,6%	1,3%	833	7.090					-36%	-33%		

Produto Destino	Janeiro a Fevereiro / 2024						Janeiro a Fevereiro / 2025						Variação 25/24			
	Brasil		Paraná		Part. UF/BR		Brasil		Paraná		Part. UF/BR		Brasil		Paraná	
	quilos	US\$	quilos	US\$	quilos	US\$	quilos	US\$	quilos	US\$	quilos	US\$	quilos	US\$	quilos	US\$
02022020 QUARTOS TRASEIROS NAO DESOSSADOS DE BOVINO, CONGELADOS																
PORTUGAL	162	1.271					156	1.087	29	124	18,6%	11,4%	-4%	-14%		
REINO UNIDO	110	1.096					206	1.485					87%	35%		
SINGAPURA	826	4.508					567	4.211					-31%	-7%		
SubTotal	199.841	867.323	204	1.466	0,1%	0,2%	102.715	449.531	73	553	0,1%	0,1%	-49%	-48%	-64,2%	-62,3%
02022090 OUTRAS PECAS NAO DESOSSADAS DE BOVINO, CONGELADAS																
ALEMANHA	20	29					60	75					200%	159%		
ANGOLA	178.958	359.705	642	1.737	0,4%	0,5%	265.017	758.323					48%	111%		
ANTIGUA E BARBUDA	121	889					80	615					-34%	-31%		
ARABIA SAUDITA	83.158	221.778					72.216	229.862					-13%	4%		
ARGENTINA	33	1.459					655	5.131					1885%	252%		
ARUBA	14.799	44.576					7.673	27.751					-48%	-38%		
BAHAMAS	44	365					310	2.632					605%	621%		
BARBADOS							24	84								
BAREIN	34	99					20	24					-41%	-76%		
BERMUDAS	25	121														
BRASIL							240	1.618								
CABO VERDE	357	2.836														
CANADA							10	107								
CATAR	1.946	6.655					7.161	29.668					268%	346%		
CAYMAN, ILHAS	40	414					80	401	80	401	100,0%	100,0%	100%	-3%		
CHINA	159	802					11.397	43.597					7068%	5336%		
CHIPRE	160	927					521	3.691	60	244	11,5%	6,6%	226%	298%		
COOK, ILHAS							5	114								
COREIA DO SUL	9.491	40.885					36	309					-100%	-99%		
COSTA DO MARFIM	51.386	32.900					1.993	15.221					-96%	-54%		
CROACIA	20	125														
CURACAO							7.273	28.013								
DINAMARCA	87	438					93	316					7%	-28%		
EGITO							746	8.293								
EMIRADOS ARABES UNIDOS	15.543	65.605					39.634	118.717					155%	81%		
ESTADOS UNIDOS							25	206								
FILIPINAS	13	122					26.672	93.352					205069%	76418%		
FINLANDIA							20	76								

Produto Destino	Janeiro a Fevereiro / 2024						Janeiro a Fevereiro / 2025						Variação 25/24			
	Brasil		Paraná		Part. UF/BR		Brasil		Paraná		Part. UF/BR		Brasil		Paraná	
	quilos	US\$	quilos	US\$	quilos	US\$	quilos	US\$	quilos	US\$	quilos	US\$	quilos	US\$	quilos	US\$
02022090 OUTRAS PECAS NAO DESOSSADAS DE BOVINO, CONGELADAS																
FRANCA							40	108								
GABAO	10.074	29.506														
GANA	16	77														
GEORGIA	15.162	48.692														
GIBRALTAR	20	110														
GRANADA							6.111	28.145								
GRECIA	111	563					447	2.432	80	288	17,9%	11,8%	303%	332%		
GUIANA	5.830	24.861					17.721	78.195					204%	215%		
GUINE							2.081	6.041								
GUINE EQUATORIAL	833	10.143														
HONG KONG	160.418	286.780	20	104			172.272	568.672					7%	98%		
ITALIA	10.339	33.942					60	273					-99%	-99%		
JAPAO	89	543					113	787					27%	45%		
LIBANO							3.156	39.131								
LIBERIA	5.337	29.187	612	2.343	11,5%	8,0%	2.486	12.268	250	1.219	10,1%	9,9%	-53%	-58%	-59%	-48%
MALASIA	447.625	724.387					1.008.233	1.638.762					125%	126%		
MALDIVAS							2.000	8.569								
MALTA	546	3.339	124	729	22,7%	21,8%	204	1.313	30	93	14,7%	7,1%	-63%	-61%	-76%	-87%
MARSHALL, ILHAS	2.275	13.806	264	2.184	11,6%	15,8%	1.847	9.686	444	1.819	24,0%	18,8%	-19%	-30%	68%	-17%
NORUEGA	120	578					378	6.418					215%	1010%		
OMA	1.477	5.722														
PAISES BAIXOS (HOLANDA)							1.244	4.733								
PALAU	38	268														
PANAMA	1.928	10.772	165	1.090	8,6%	10,1%	1.466	7.124	93	442	6,3%	6,2%	-24%	-34%	-44%	-59%
PARAGUAI	398.458	1.324.410					146.953	563.241					-63%	-57%		
PORTUGAL	144	723					10	11					-93%	-98%		
REINO UNIDO	71	300					48	230					-32%	-23%		
SERRA LEOA	25.950	14.682														
SINGAPURA	155.251	348.799	185	1.007	0,1%	0,3%	72.573	227.094					-53%	-35%		
SUICA	24	98														
TAILANDIA	41	575					70	793					71%	38%		
TANZANIA							77	390								
TIMOR LESTE	590	10.830					1.158	16.081					96%	48%		

Produto Destino	Janeiro a Fevereiro / 2024						Janeiro a Fevereiro / 2025						Variação 25/24			
	Brasil		Paraná		Part. UF/BR		Brasil		Paraná		Part. UF/BR		Brasil		Paraná	
	quilos	US\$	quilos	US\$	quilos	US\$	quilos	US\$	quilos	US\$	quilos	US\$	quilos	US\$	quilos	US\$
02022090 OUTRAS PECAS NAO DESOSSADAS DE BOVINO, CONGELADAS																
TURCOMENISTAO							26.929	78.533								
TURQUIA	2.509	21.100					4.672	39.017	40	559	0,9%	1,4%	86%	85%		
URUGUAI	27.266	84.407					40	269					-100%	-100%		
SubTotal	1.628.936	3.809.930	2.012	9.194	0,1%	0,2%	1.914.350	4.706.512	1.077	5.065	0,1%	0,1%	18%	24%	-46,5%	-44,9%
02023000 CARNES DESOSSADAS DE BOVINO, CONGELADAS																
ALBANIA	1.761.667	5.093.392	26.032	83.303	1,5%	1,6%	1.329.197	5.352.028	51.958	172.764	3,9%	3,2%	-25%	5%	100%	107%
ALEMANHA	209.922	1.615.602					97.251	909.373					-54%	-44%		
ANGOLA	557.430	2.773.834	11.132	42.042	2,0%	1,5%	507.165	2.753.422					-9%	-1%		
ANTIGUA E BARBUDA	220	1.782					389	3.801					77%	113%		
ARABIA SAUDITA	5.279.914	25.035.155	3.819	8.700	0,1%		5.489.759	23.861.710					4%	-5%		
ARGELIA	908	3.960					49.530	271.787					5355%	6763%		
ARGENTINA	1.224	14.490					995.939	3.742.723					81268%	25730%		
ARUBA	240.572	1.412.241					231.291	1.639.771					-4%	16%		
AZERBAIJAO	75.921	294.624					338.135	877.337					345%	198%		
BAHAMAS	27.103	109.371					159.276	698.472	319	170	0,2%		488%	539%		
BANGLADESH							28	182								
BARBADOS	80	430	80	430	100,0%	100,0%	188	1.643					135%	282%		
BAREIN	80.540	352.589					404	4.710					-100%	-99%		
BELGICA	111	1.017					57	769					-49%	-24%		
BELIZE	156	984														
BERMUDAS	25.057	105.304					14.967	63.789					-40%	-39%		
BOLIVIA	70.459	194.777														
BRASIL	26	151					223	1.526					758%	911%		
CABO VERDE	73.944	580.941					52.560	419.283					-29%	-28%		
CANADA	709.341	3.081.305					804.848	3.920.571					13%	27%		
CATAR	463.469	3.188.682					242.557	1.524.006					-48%	-52%		
CAYMAN, ILHAS	73	431					352	2.517	120	631	34,1%	25,1%	382%	484%		
CHILE	3.519.931	12.527.031	22.997	110.674	0,7%	0,9%	5.048.212	22.369.255	160.813	623.547	3,2%	2,8%	43%	79%	599%	463%
CHINA	192.384.471	854.844.599	2.794.633	12.526.761	1,5%	1,5%	183.737.561	895.067.271	3.174.637	15.451.202	1,7%	1,7%	-4%	5%	14%	23%
CHIPRE	2.608	14.259	1.013	2.105	38,8%	14,8%	1.333	10.800	50	311	3,8%	2,9%	-49%	-24%	-95%	-85%
COLOMBIA							27.507	110.028								
COMORES	25.010	81.558					27.000	60.734					8%	-26%		
CONGO	5.960	12.864					70.453	153.991					1082%	1097%		

Produto Destino	Janeiro a Fevereiro / 2024						Janeiro a Fevereiro / 2025						Variação 25/24			
	Brasil		Paraná		Part. UF/BR		Brasil		Paraná		Part. UF/BR		Brasil		Paraná	
	quilos	US\$	quilos	US\$	quilos	US\$	quilos	US\$	quilos	US\$	quilos	US\$	quilos	US\$	quilos	US\$
02023000 CARNES DESOSSADAS DE BOVINO, CONGELADAS																
CONGO, REPUBLICA DEMOCRATICA	165.111	319.076					108.371	213.481					-34%	-33%		
COOK, ILHAS	15	107					16	398					7%	272%		
COREIA DO SUL	100.960	567.243					15.581	140.832					-85%	-75%		
COSTA DO MARFIM	58.681	119.956					48.704	118.699					-17%	-1%		
COVEITE (KUWEIT)	248.468	681.446					441.125	1.628.596					78%	139%		
CROACIA	120	532														
CUBA	49.863	239.114					24.840	119.864					-50%	-50%		
CURACAO	157.104	753.291					107.081	544.404					-32%	-28%		
DINAMARCA	28.565	210.971					24.226	153.772					-15%	-27%		
EGITO	9.568.367	37.569.642	26.968	103.170	0,3%	0,3%	6.036.986	25.936.590	27.061	100.127	0,4%	0,4%	-37%	-31%	0%	-3%
EMIRADOS ARABES UNIDOS	24.351.686	110.288.475					3.257.717	14.716.865					-87%	-87%		
ESPAHHA	1.298.264	6.582.699					1.366.756	8.367.461					5%	27%		
ESTADOS UNIDOS	28.907.811	143.950.345	27.220	81.991	0,1%	0,1%	38.386.915	184.680.980	287.491	1.268.810	0,7%	0,7%	33%	28%	956%	1448%
FILIPINAS	7.668.425	26.998.133	30	228			7.535.180	29.533.246					-2%	9%		
FINLANDIA							18	122								
FRANCA	55	818					348	4.016					533%	391%		
GABAO	391.356	1.232.137					1.185.424	3.846.078					203%	212%		
GAMBIA	10.797	41.809														
GANA	5.128	20.924					331.276	434.772					6360%	1978%		
GEORGIA	1.220.827	2.651.805	25.779	41.617	2,1%	1,6%	443.475	1.284.339					-64%	-52%		
GIBRALTAR	188	1.342	68	816	36,2%	60,8%										
GRANADA							22.457	96.900								
GRECIA	2.046	18.263	325	3.158	15,9%	17,3%	24.924	149.969	30	66	0,1%		1118%	721%	-91%	-98%
GUIANA	9.932	41.064					1.530	9.411					-85%	-77%		
GUINE	10.883	46.798	10.883	46.798	100,0%	100,0%	89.766	389.895					725%	733%		
GUINE EQUATORIAL	43.068	177.229					27.305	95.978					-37%	-46%		
HONG KONG	6.070.003	31.056.070	2.119	13.856			5.351.489	28.580.002					-12%	-8%		
ILHA DE MAN	182	1.898														
INDONESIA	369.821	1.649.561					110.945	520.878					-70%	-68%		
IRAQUE	791.777	3.036.509					293.229	1.131.065					-63%	-63%		
IRLANDA	17	314														
ISRAEL	4.724.200	23.203.668					5.088.520	27.754.544					8%	20%		
ITALIA	2.350.246	14.403.641	80	322			6.510.639	50.317.663	24.983	200.838	0,4%	0,4%	177%	249%	31129%	62272%

Produto Destino	Janeiro a Fevereiro / 2024						Janeiro a Fevereiro / 2025						Variação 25/24			
	Brasil		Paraná		Part. UF/BR		Brasil		Paraná		Part. UF/BR		Brasil		Paraná	
	quilos	US\$	quilos	US\$	quilos	US\$	quilos	US\$	quilos	US\$	quilos	US\$	quilos	US\$	quilos	US\$
02023000 CARNES DESOSSADAS DE BOVINO, CONGELADAS																
JAPAO	25.104	87.720					27.816	156.801					11%	79%		
JORDANIA	1.250.594	4.394.201	27.016	71.866	2,2%	1,6%	983.662	4.122.471					-21%	-6%		
LIBANO	499.085	1.863.790					550.192	2.425.189					10%	30%		
LIBERIA	62.142	260.582	861	6.877	1,4%	2,6%	94.468	520.885	381	2.100	0,4%	0,4%	52%	100%	-56%	-69%
LIBIA	3.778.384	13.721.431					7.542.950	31.142.916					100%	127%		
LUXEMBURGO	500	6.886														
MACAU							26.704	259.655								
MACEDONIA							26.013	102.854								
MALASIA	919.569	3.867.941					1.773.567	6.815.903					93%	76%		
MALDIVAS	77.921	548.455					37.990	318.794					-51%	-42%		
MALTA	3.261	24.843	870	4.800	26,7%	19,3%	27.396	162.551	164	1.486	0,6%	0,9%	740%	554%	-81%	-69%
MARROCOS							235.272	1.150.899								
MARSHALL, ILHAS	10.341	81.628	1.281	9.029	12,4%	11,1%	9.613	74.731	892	5.313	9,3%	7,1%	-7%	-8%	-30%	-41%
MAURICIO	54.002	227.672					51.987	229.975					-4%	1%		
MAYOTTE	219.734	813.828					82.865	378.134					-62%	-54%		
MEXICO	4.313.021	19.769.708					6.623.846	32.971.081					54%	67%		
MONTENEGRO	77.107	426.450					74.329	446.509					-4%	5%		
NORUEGA	19.970	237.106					84.384	1.211.126					323%	411%		
OMA	42.109	276.232														
PAISES BAIXOS (HOLANDA)	881.524	7.208.550					1.441.502	14.173.904	20.563	235.836	1,4%	1,7%	64%	97%		
PALAU	86	1.049														
PALESTINA	1.048.658	4.394.471					969.631	5.099.743	11.830	134.037	1,2%	2,6%	-8%	16%		
PANAMA	12.793	92.238	485	2.190	3,8%	2,4%	10.421	74.588	173	720	1,7%	1,0%	-19%	-19%	-64%	-67%
PARAGUAI	213.435	580.765					216.138	761.898					1%	31%		
PERU	419.189	1.748.493					289.434	1.370.723					-31%	-22%		
PORTO RICO	24.879	104.066					26.943	96.216					8%	-8%		
PORTUGAL	106.411	883.623	1.251	816	1,2%	0,1%	42.042	247.796	481	2.092	1,1%	0,8%	-60%	-72%	-62%	156%
REINO UNIDO	735.985	4.190.754					482.549	3.697.235					-34%	-12%		
RUSSIA	6.390.211	22.992.231					8.006.166	36.303.528					25%	58%		
SAO TOME E PRINCIPE							1.894	10.140								
SAO VICENTE E GRANADINAS							138	1.033								
SEICHELES	56.566	293.342					50.253	291.380					-11%	-1%		
SERRA LEOA							17.010	20.412								

Produto Destino	Janeiro a Fevereiro / 2024						Janeiro a Fevereiro / 2025						Variação 25/24			
	Brasil		Paraná		Part. UF/BR		Brasil		Paraná		Part. UF/BR		Brasil		Paraná	
	quilos	US\$	quilos	US\$	quilos	US\$	quilos	US\$	quilos	US\$	quilos	US\$	quilos	US\$	quilos	US\$
02023000 CARNES DESOSSADAS DE BOVINO, CONGELADAS																
SERVIA	452.137	1.619.216					605.977	2.258.023					34%	39%		
SINGAPURA	2.594.480	10.925.293	27.126	92.819	1,0%	0,8%	3.664.324	17.010.565					41%	56%		
SINT MAARTEN	7.245	23.815					8.379	31.838					16%	34%		
SUECIA	11.281	143.060					60.156	673.671					433%	371%		
SUICA	235	2.196					25.038	116.765					10554%	5217%		
SURINAME	10.620	51.587														
TAILANDIA	652.035	1.458.224					676	7.550					-100%	-99%		
TAIWAN (FORMOSA)							88	404								
TANZANIA							97	695								
TIMOR LESTE	23.816	176.219					23.869	159.266					0%	-10%		
TUNISIA	54.010	107.261					138.173	577.132					156%	438%		
TURCOMENISTAO							105.832	659.476								
TURQUIA	4.254.672	19.448.203	55	333			1.998.848	9.543.164	165	1.032			-53%	-51%	200%	210%
UCRANIA							10.967	92.303	8.942	78.231	81,5%	84,8%				
URUGUAI	406.255	1.014.980					46.537	221.317					-89%	-78%		
VIETNA							120	742	120	742	100,0%	100,0%				
SubTotal	323.829.450	1.441.274.362	3.012.123	13.254.701	0,9%	0,9%	312.557.281	1.520.584.300	3.771.173	18.280.055	1,2%	1,2%	-4%	6%	25,2%	37,9%
02061000 MIUDEZAS COMESTIVEIS DE BOVINO, FRESCAS OU REFRIGERADAS																
CAMBOJA							471	424								
CHILE	2.270	31.746					661	10.789					-71%	-66%		
CHIPRE	21	62	21	62	100,0%	100,0%										
CROACIA	40	203	40	203	100,0%	100,0%										
CURACAO	1.334	22.276														
FILIPINAS							5	10								
HONG KONG	81.032	169.059					16	80					-100%	-100%		
JAPAO							51	167								
LIBERIA	15	44	15	44	100,0%	100,0%	203	725	25	51	12,3%	7,0%	1253%	1548%	67%	16%
MARSHALL, ILHAS	50	168					45	146	20	54	44,4%	37,0%	-10%	-13%		
NORUEGA	41	119														
PALESTINA							1.435	5.742								
PANAMA	66	193	30	79	45,5%	40,9%	51	114					-23%	-41%		
SINGAPURA	111	310					17	57					-85%	-82%		
SubTotal	84.980	224.180	106	388	0,1%	0,2%	2.955	18.254	45	105	1,5%	0,6%	-97%	-92%	-57,5%	-72,9%
02062100 LINGUAS DE BOVINO, CONGELADAS																

Produto Destino	Janeiro a Fevereiro / 2024						Janeiro a Fevereiro / 2025						Variação 25/24			
	Brasil		Paraná		Part. UF/BR		Brasil		Paraná		Part. UF/BR		Brasil		Paraná	
	quilos	US\$	quilos	US\$	quilos	US\$	quilos	US\$	quilos	US\$	quilos	US\$	quilos	US\$	quilos	US\$
02062100 LINGUAS DE BOVINO, CONGELADAS																
ALEMANHA	15	49														
ANGOLA	295	603														
ANTIGUA E BARBUDA							5	14								
ARUBA	5.957	14.040					3.156	6.831					-47%	-51%		
AZERBAIJAO							59.895	104.790								
BAHAMAS	58	212					174	418					200%	97%		
BRASIL							20	69								
BULGARIA							22	41								
BUTAO	18.050	36.289														
CHINA	38	66	15	24	39,5%	36,4%	142	505					274%	665%		
CHIPRE	41	236					122	283					198%	20%		
CONGO	2.092	4.689														
COREIA DO SUL	1.966	4.531					3	10					-100%	-100%		
COSTA DO MARFIM	10.710	8.678					10.980	9.103					3%	5%		
CURACAO	6.797	13.887					4.449	10.690					-35%	-23%		
DINAMARCA	33	102					11	44					-67%	-57%		
EMIRADOS ARABES UNIDOS	3.372	7.366					64.042	132.440					1799%	1698%		
FILIPINAS							14	29								
FRANCA							22	32								
GABAO	10.823	23.260					10.006	19.011					-8%	-18%		
GEORGIA	114.251	258.975					85.330	176.690					-25%	-32%		
GRANADA							1.242	2.796								
GRECIA	77	236					60	139	30	96	50,0%	69,1%	-22%	-41%		
HONG KONG	1.168.017	2.634.908	1.428	3.729	0,1%	0,1%	1.149.688	2.186.313	25.692	45.261	2,2%	2,1%	-2%	-17%	1699%	1114%
ISRAEL	161.616	494.367	25.683	79.619	15,9%	16,1%	104.287	331.954					-35%	-33%		
ITALIA	3.152	5.867														
LAOS	10.680	19.740					9.282	14.405					-13%	-27%		
LIBANO	16.135	42.385					13.946	31.749					-14%	-25%		
LIBERIA	582	2.135	63	400	10,8%	18,7%	395	1.018					-32%	-52%		
MALASIA							81.869	167.217								
MALTA	163	693	5	16	3,1%	2,3%	75	234					-54%	-66%		
MARROCOS							7.474	34.672								
MARSHALL, ILHAS	409	1.758	50	316	12,2%	18,0%	495	1.736	30	71	6,1%	4,1%	21%	-1%	-40%	-78%

Produto Destino	Janeiro a Fevereiro / 2024						Janeiro a Fevereiro / 2025						Variação 25/24			
	Brasil		Paraná		Part. UF/BR		Brasil		Paraná		Part. UF/BR		Brasil		Paraná	
	quilos	US\$	quilos	US\$	quilos	US\$	quilos	US\$	quilos	US\$	quilos	US\$	quilos	US\$	quilos	US\$
02062100 LINGUAS DE BOVINO, CONGELADAS																
MEXICO							28.125	47.761	28.125	47.761	100,0%	100,0%				
MIANMAR							26.978	39.254								
NORUEGA	41	106					17	70					-59%	-34%		
PALESTINA	5.648	13.816					213	454					-96%	-97%		
PANAMA	293	1.056	21	96	7,2%	9,1%	235	882	20	56	8,5%	6,3%	-20%	-16%	-5%	-42%
PAPUA NOVA GUINE							55.576	85.723								
PORTUGAL	33	105					19	118	19	118	100,0%	100,0%	-42%	12%		
REINO UNIDO	42	182					27.961	48.305					66474%	26441%		
RUSSIA	340.365	1.357.702					525.982	2.588.088					55%	91%		
SEICHELES	506	1.363														
SINGAPURA	12.706	26.662					8.682	20.252					-32%	-24%		
SINT MAARTEN	605	1.288														
TAILANDIA	87.535	199.664	21.629	52.557	24,7%	26,3%										
TUNISIA							30.394	55.939								
TURQUIA	1.657	4.022					80.984	206.835					4787%	5043%		
UCRANIA	26.997	73.442					114.416	328.304	43.999	127.908	38,5%	39,0%	324%	347%		
URUGUAI	31.104	74.634					93.004	150.071					199%	101%		
UZBEQUISTAO	40.982	90.490					42.001	87.100					2%	-4%		
SubTotal	2.083.843	5.419.604	48.894	136.757	2,3%	2,5%	2.641.793	6.892.389	97.915	221.271	3,7%	3,2%	27%	27%	100,3%	61,8%
02062200 FIGADOS DE BOVINO, CONGELADOS																
ANGOLA	112.926	125.192														
ARABIA SAUDITA	2.003	2.767														
ARUBA	934	1.393					1.625	2.540					74%	82%		
BAHAMAS	80	502					65	235					-19%	-53%		
BELGICA							10	29								
BRASIL							20	53								
CATAR	3.998	6.836														
CAYMAN, ILHAS	20	149														
CHIPRE	55	180					175	516					218%	187%		
COREIA DO SUL	15	107					10	53					-33%	-50%		
CUBA	27.000	115.426														
CURACAO	7.781	7.096					1.966	3.743					-75%	-47%		
DINAMARCA							13	46								

Produto Destino	Janeiro a Fevereiro / 2024						Janeiro a Fevereiro / 2025						Variação 25/24			
	Brasil		Paraná		Part. UF/BR		Brasil		Paraná		Part. UF/BR		Brasil		Paraná	
	quilos	US\$	quilos	US\$	quilos	US\$	quilos	US\$	quilos	US\$	quilos	US\$	quilos	US\$	quilos	US\$
02062200 FIGADOS DE BOVINO, CONGELADOS																
EGITO	366.071	452.273					2.812.486	4.074.664	81.489	107.359	2,9%	2,6%	668%	801%		
EMIRADOS ARABES UNIDOS	42.036	42.811					25.111	32.218					-40%	-25%		
FILIPINAS	4	28														
GAMBIA	16.007	13.198														
GANA							7.734	9.056								
GRECIA	89	366					81	281					-9%	-23%		
GUIANA							202	445								
GUINE-BISSAU							22.803	16.978								
HONG KONG	55	160					46	178					-16%	11%		
ISRAEL							515	643								
ITALIA	32	74														
LIBANO	428	703														
LIBERIA	449	1.143	85	201	18,9%	17,6%	3.516	4.868	61	92	1,7%	1,9%	683%	326%	-28%	-54%
LIBIA							27.028	38.571								
MALASIA							5.869	5.776								
MALDIVAS	486	803														
MALTA	64	244	15	17	23,4%	7,0%	224	1.037	19	48	8,5%	4,6%	250%	325%	27%	182%
MARSHALL, ILHAS	335	1.089	109	254	32,5%	23,3%	450	1.217	110	213	24,4%	17,5%	34%	12%	1%	-16%
NORUEGA	60	177					18	64					-70%	-64%		
PAISES BAIXOS (HOLANDA)							12	83								
PANAMA	425	2.254					184	512	20	34	10,9%	6,6%	-57%	-77%		
PORTUGAL	32	57														
RUSSIA	488.445	560.618					320.732	443.322					-34%	-21%		
SEICHELES	1.532	2.304					506	569					-67%	-75%		
SINGAPURA	9.945	11.925					18.886	30.182					90%	153%		
SINT MAARTEN	1.427	2.379					2.900	4.871					103%	105%		
TAILANDIA	27	73														
TUNISIA							121.268	145.671								
TURQUIA	651	1.302					4.587	6.701					605%	415%		
URUGUAI							11.509	11.500								
SubTotal	1.083.412	1.353.629	209	472			3.390.551	4.836.622	81.699	107.746	2,4%	2,2%	213%	257%	38990%	22728%
02062910 RABOS DE BOVINO, CONGELADOS																
ALEMANHA	35	229														

Produto Destino	Janeiro a Fevereiro / 2024						Janeiro a Fevereiro / 2025						Variação 25/24			
	Brasil		Paraná		Part. UF/BR		Brasil		Paraná		Part. UF/BR		Brasil		Paraná	
	quilos	US\$	quilos	US\$	quilos	US\$	quilos	US\$	quilos	US\$	quilos	US\$	quilos	US\$	quilos	US\$
02062910 RABOS DE BOVINO, CONGELADOS																
ANGOLA	41.117	149.999					25.199	73.481					-39%	-51%		
ANTIGUA E BARBUDA	68	409					40	269					-41%	-34%		
ARABIA SAUDITA	58.911	226.920					93.937	331.731					59%	46%		
ARUBA	13.664	58.240					34.899	132.858					155%	128%		
BAHAMAS	10.144	39.618					27.466	98.069					171%	148%		
BARBADOS							91	418								
BELGICA							20	150								
BERMUDAS	2.256	8.266					4.154	13.410					84%	62%		
BRASIL	20	133														
BULGARIA							25	112								
CATAR	14.223	55.854					19.274	71.035					36%	27%		
CAYMAN, ILHAS	20	141					57	254	20	78	35,1%	30,7%	185%	80%		
CHINA	6	10	6	10	100,0%	100,0%	191	1.251					3083%	12410%		
CHIPRE	94	594					246	1.194					162%	101%		
CONGO	78.985	280.754														
COREIA DO SUL	8.126	32.295					7.035	28.068					-13%	-13%		
COSTA DO MARFIM	560	2.103					40.287	132.327					7094%	6192%		
COVEITE (KUWEIT)	40	187														
CROACIA	40	222	20	81	50,0%	36,5%										
CURACAO							19.978	82.172								
DINAMARCA	65	581					91	557					40%	-4%		
EGITO							254.194	975.785								
EMIRADOS ARABES UNIDOS	80.798	310.685					40.945	146.761					-49%	-53%		
ESTADOS UNIDOS							9.080	35.220								
FILIPINAS	22	96	22	96	100,0%	100,0%										
FINLANDIA							20	86								
FRANCA							48	287								
GABAO	104.988	358.705					25.163	74.596					-76%	-79%		
GRANADA							16.008	62.440								
GRECIA	82	588					162	902	40	150	24,7%	16,6%	98%	53%		
GUIANA	926	4.240					821	3.792					-11%	-11%		
GUINE EQUATORIAL	10.771	41.460														
HONG KONG	388.742	1.575.890	2.701	11.688	0,7%	0,7%	162.708	561.350	40	165			-58%	-64%	-99%	-99%

Produto Destino	Janeiro a Fevereiro / 2024						Janeiro a Fevereiro / 2025						Variação 25/24			
	Brasil		Paraná		Part. UF/BR		Brasil		Paraná		Part. UF/BR		Brasil		Paraná	
	quilos	US\$	quilos	US\$	quilos	US\$	quilos	US\$	quilos	US\$	quilos	US\$	quilos	US\$	quilos	US\$
02062910 RABOS DE BOVINO, CONGELADOS																
ITALIA	135	362	20	86	14,8%	23,8%										
JAPAO							62	369								
LIBANO	250	1.006					6.962	25.186					2685%	2404%		
LIBERIA	1.438	7.701	124	828	8,6%	10,8%	1.378	7.742	110	514	8,0%	6,6%	-4%	1%	-11%	-38%
LUXEMBURGO	12	82														
MALASIA	356.783	1.407.369					272.642	1.051.819					-24%	-25%		
MALTA	245	1.517	40	175	16,3%	11,5%	196	895	50	159	25,5%	17,8%	-20%	-41%	25%	-9%
MARSHALL, ILHAS	1.011	6.415	92	621	9,1%	9,7%	1.656	9.144	208	824	12,6%	9,0%	64%	43%	126%	33%
NORUEGA	203	1.254					236	1.704					16%	36%		
PAISES BAIXOS (HOLANDA)	40	184					32.803	131.489					81908%	71361%		
PALAU	23	105														
PANAMA	991	5.549	176	748	17,8%	13,5%	902	5.005	79	306	8,8%	6,1%	-9%	-10%	-55%	-59%
PORTUGAL	32	153					63	408	58	381	92,1%	93,4%	97%	167%		
REINO UNIDO	21	173					46	208					119%	20%		
SEICHELES	9.758	37.212					9.094	31.343					-7%	-16%		
SINGAPURA	191.742	767.035					217.823	770.116	60	239			14%	0%		
SINT MAARTEN	10.471	36.357					12.307	40.193					18%	11%		
TAILANDIA	156	948					92	560					-41%	-41%		
TURQUIA	1.054	3.925					437	1.395					-59%	-64%		
SubTotal	1.389.068	5.425.566	3.201	14.333	0,2%	0,3%	1.338.838	4.906.151	665	2.816	0,1%	0,1%	-4%	-10%	-79,2%	-80,4%
02062990 OUTRAS MIUDEZAS COMESTIVEIS DE BOVINO, CONGELADAS																
ALBANIA							26.009	64.242								
ALEMANHA	30	102														
ANGOLA	995.386	1.119.483	31.290	32.657	3,1%	2,9%										
ANTIGUA E BARBUDA							13	49								
ARABIA SAUDITA	353.251	446.972					770.275	941.629					118%	111%		
ARGELIA							430.813	2.164.498								
ARUBA	13.016	13.653					8.242	10.909					-37%	-20%		
BAHAMAS	1.985	2.760					17.888	25.882					801%	838%		
BANGLADESH							136.753	515.391								
BRASIL							40	121								
BULGARIA							40	215								
BUTAO	145.779	392.134					54.498	172.095					-63%	-56%		

Produto Destino	Janeiro a Fevereiro / 2024						Janeiro a Fevereiro / 2025						Variação 25/24			
	Brasil		Paraná		Part. UF/BR		Brasil		Paraná		Part. UF/BR		Brasil		Paraná	
	quilos	US\$	quilos	US\$	quilos	US\$	quilos	US\$	quilos	US\$	quilos	US\$	quilos	US\$	quilos	US\$
02062990 OUTRAS MIUDEZAS COMESTIVEIS DE BOVINO, CONGELADAS																
CAMBOJA							13.652	30.534								
CATAR	1.000	2.658					27.304	29.539					2630%	1011%		
CAYMAN, ILHAS	20	38					80	332	40	140	50,0%	42,2%	300%	774%		
CHINA	8.725	16.704	6	22	0,1%	0,1%	9.176	27.123	50	66	0,5%	0,2%	5%	62%	733%	200%
CHIPRE	228	858					124	416	50	138	40,3%	33,2%	-46%	-52%		
CONGO	753.810	1.015.382	3.765	5.136	0,5%	0,5%	859.888	1.007.699					14%	-1%		
CONGO, REPUBLICA DEMOCRATICA	957.711	1.531.314	13.753	15.457	1,4%	1,0%	1.390.242	1.421.110	27.000	31.536	1,9%	2,2%	45%	-7%	96%	104%
COREIA DO SUL	63	347					24	103					-62%	-70%		
COSTA DO MARFIM	2.601.601	2.226.832	70.786	49.637	2,7%	2,2%	3.222.653	3.335.279	117.386	126.975	3,6%	3,8%	24%	50%	66%	156%
COVEITE (KUWEIT)							77.436	76.817								
CURACAO	1.718	1.883					5.875	8.103					242%	330%		
EGITO	541.944	797.579					1.017.780	1.538.678					88%	93%		
EMIRADOS ARABES UNIDOS	85.080	96.432					185.293	217.722					118%	126%		
FILIPINAS	34	135	21	47	61,8%	34,8%										
GABAO	184.465	185.466					293.772	356.331					59%	92%		
GAMBIA	54.004	37.092														
GANA	1.834.841	1.907.749	24.900	28.892	1,4%	1,5%	2.566.868	3.086.005	54.605	69.258	2,1%	2,2%	40%	62%	119%	140%
GEORGIA	25.958	17.483					2.011	2.681					-92%	-85%		
GRANADA							5.078	6.889								
GRECIA	41	189					35	88	20	37	57,1%	42,0%	-15%	-53%		
GUIANA	7.502	13.141					513	654					-93%	-95%		
GUINE	294.691	270.462					309.683	402.758	27.245	34.056	8,8%	8,5%	5%	49%		
GUINE-BISSAU	27.000	22.685					3.140	3.220					-88%	-86%		
HONG KONG	11.804.420	27.876.299	220.492	547.973	1,9%	2,0%	6.846.080	21.334.080	222.484	730.317	3,2%	3,4%	-42%	-23%	1%	33%
IRAQUE	81.699	83.204														
ISRAEL	37.011	111.037					54.047	149.119					46%	34%		
ITALIA	7.868	9.425					20	53					-100%	-99%		
JAPAO	117	599					23	75					-80%	-87%		
JORDANIA	31.028	32.194					29.625	36.992					-5%	15%		
LAOS	424.132	1.490.857					916.269	3.487.374					116%	134%		
LIBANO	104.521	102.395					85.762	58.482					-18%	-43%		
LIBERIA	172.633	153.898	136	467	0,1%	0,3%	361.887	431.054	27.378	32.636	7,6%	7,6%	110%	180%	20031%	6888%
LUXEMBURGO	35	554														

Produto Destino	Janeiro a Fevereiro / 2024						Janeiro a Fevereiro / 2025						Variação 25/24			
	Brasil		Paraná		Part. UF/BR		Brasil		Paraná		Part. UF/BR		Brasil		Paraná	
	quilos	US\$	quilos	US\$	quilos	US\$	quilos	US\$	quilos	US\$	quilos	US\$	quilos	US\$	quilos	US\$
02062990 OUTRAS MIUDEZAS COMESTIVEIS DE BOVINO, CONGELADAS																
MALASIA	558.001	382.536					434.248	434.953					-22%	14%		
MALTA	401	1.623	154	346	38,4%	21,3%	67	335					-83%	-79%		
MARSHALL, ILHAS	950	3.848	127	627	13,4%	16,3%	1.208	4.176	164	497	13,6%	11,9%	27%	9%	29%	-21%
MIANMAR	7.660	27.166					541.493	2.087.208					6969%	7583%		
NORUEGA	126	604					50	118					-60%	-80%		
PAISES BAIXOS (HOLANDA)	27.008	24.469					23.845	41.307					-12%	69%		
PALAU	45	101														
PALESTINA	10.799	17.346					2.631	8.736	2.631	8.736	100,0%	100,0%	-76%	-50%		
PANAMA	1.230	4.680	162	375	13,2%	8,0%	816	2.967	72	271	8,8%	9,1%	-34%	-37%	-56%	-28%
PERU	713.855	1.014.454					452.687	847.266					-37%	-16%		
PORTUGAL	9	24					47	90	47	90	100,0%	100,0%	422%	275%		
REINO UNIDO	20	72					10	51					-50%	-29%		
RUSSIA	726.442	1.021.047					2.085.735	3.330.247					187%	226%		
SENEGAL	25.065	22.559														
SERRA LEOA	417.292	360.102					571.017	532.809	27.240	35.972	4,8%	6,8%	37%	48%		
SINGAPURA	197.034	266.155					329.376	463.479					67%	74%		
SINT MAARTEN	7.608	13.699					3.800	7.091					-50%	-48%		
SUICA	76	270														
SURINAME	2.266	2.621														
TAILANDIA	82.523	117.174	5.385	5.924	6,5%	5,1%	83	183					-100%	-100%		
TUNISIA							3.017	3.149								
TURQUIA	618	1.415														
UCRANIA							10.641	11.812	1.016	3.070	9,5%	26,0%				
URUGUAI	22.473	20.823					10.996	13.140					-51%	-37%		
VIETNA	91.381	160.482					64.865	261.210	641	627	1,0%	0,2%	-29%	63%		
SubTotal	24.446.229	43.443.265	370.977	687.560	1,5%	1,6%	24.265.543	48.994.668	508.069	1.074.422	2,1%	2,2%	-1%	13%	37,0%	56,3%
02102000 CARNES DE BOVINOS, SALGADAS/EM SALMOURA/SECAS/DEFUMADAS																
ANGOLA	63.110	314.350					85.500	424.513					35%	35%		
BAHAMAS	230	726	10	51	4,3%	7,0%	223	1.281	110	474	49,3%	37,0%	-3%	76%	1000%	829%
BELGICA							40	418								
BRASIL							295	1.625								
CAYMAN, ILHAS	254	1.747					80	297	80	297	100,0%	100,0%	-69%	-83%		
CHILE	84	406														

Produto Destino	Janeiro a Fevereiro / 2024						Janeiro a Fevereiro / 2025						Variação 25/24			
	Brasil		Paraná		Part. UF/BR		Brasil		Paraná		Part. UF/BR		Brasil		Paraná	
	quilos	US\$	quilos	US\$	quilos	US\$	quilos	US\$	quilos	US\$	quilos	US\$	quilos	US\$	quilos	US\$
02102000 CARNES DE BOVINOS, SALGADAS/EM SALMOURA/SECAS/DEFUMADAS																
CHINA	462	2.560					542	4.143					17%	62%		
CHIPRE	270	3.324	210	2.830	77,8%	85,1%	59	270	35	152	59,3%	56,3%	-78%	-92%	-83%	-95%
COOK, ILHAS							3	25								
COREIA DO SUL	10	162														
CROACIA	20	102	20	102	100,0%	100,0%										
ESPANHA	40	251														
ESTADOS UNIDOS	105.151	589.736					353.784	2.156.176					236%	266%		
FRANCA	10	75														
GRECIA	136	1.623					531	2.516	370	1.347	69,7%	53,5%	290%	55%		
GUINE-BISSAU							94	894								
HONG KONG	343	2.187	150	1.098	43,7%	50,2%	231	1.041	40	189	17,3%	18,2%	-33%	-52%	-73%	-83%
ILHA DE MAN							44	700								
ITALIA	38	203	30	199	78,9%	98,0%										
JAPAO	15	110					65	624					333%	467%		
LIBERIA	838	6.448	240	1.924	28,6%	29,8%	413	2.239	215	909	52,1%	40,6%	-51%	-65%	-10%	-53%
MALTA	749	5.295	30	55	4,0%	1,0%	186	1.201	50	180	26,9%	15,0%	-75%	-77%	67%	227%
MARSHALL, ILHAS	931	4.727	65	423	7,0%	8,9%	747	3.848	425	1.585	56,9%	41,2%	-20%	-19%	554%	275%
NORUEGA	166	1.197					15	140					-91%	-88%		
PAISES BAIXOS (HOLANDA)	5	40														
PANAMA	1.204	9.025	546	4.145	45,3%	45,9%	1.503	8.378	100	401	6,7%	4,8%	25%	-7%	-82%	-90%
PORTUGAL							130	380	130	380	100,0%	100,0%				
REINO UNIDO							70	1.543								
SINGAPURA	544	2.934					273	2.127					-50%	-28%		
SUICA	42	295														
TAILANDIA	41	216					20	112					-51%	-48%		
TURQUIA	150	1.210														
URUGUAI	130	824					196	1.144					51%	39%		
VANUATU	7	97														
SubTotal	174.980	949.870	1.301	10.827	0,7%	1,1%	445.044	2.615.635	1.555	5.914	0,3%	0,2%	154%	175%	19,5%	-45,4%
05040011 TRIPAS DE BOVINOS, FRESCAS, REFRIG.CONGEL.SALG.DEFUMADAS																
AFRICA DO SUL							85.533	349.524								
ALBANIA	40.943	124.950					64.424	198.023					57%	58%		
ALEMANHA	491.572	1.898.602					558.319	2.057.125	44.200	129.234	7,9%	6,3%	14%	8%		

Produto Destino	Janeiro a Fevereiro / 2024						Janeiro a Fevereiro / 2025						Variação 25/24			
	Brasil		Paraná		Part. UF/BR		Brasil		Paraná		Part. UF/BR		Brasil		Paraná	
	quilos	US\$	quilos	US\$	quilos	US\$	quilos	US\$	quilos	US\$	quilos	US\$	quilos	US\$	quilos	US\$
05040011 TRIPAS DE BOVINOS, FRESCAS, REFRIG.CONGEL.SALG.DEFUMADAS																
ANGOLA	15.782	11.129														
ARGENTINA							25.062	80.178								
ARUBA							1.884	3.873								
BAHAMAS	16	43					35	48					119%	12%		
BELARUS							21.909	96.230								
BELGICA	22.014	115.550														
BULGARIA	63.395	190.781														
CHINA	19	46					4	16					-79%	-65%		
COOK, ILHAS							6	25								
COSTA DO MARFIM	1.788	753					159.613	102.530					8827%	13516%		
CURACAO	13.245	20.437														
EGITO	104.527	304.922					248.630	509.365	96.000	186.427	38,6%	36,6%	138%	67%		
EMIRADOS ARABES UNIDOS	15.509	25.941					23.184	46.865					49%	81%		
ESLOVENIA	21.854	71.083														
ESPANHA	278.290	887.571					164.829	467.105					-41%	-47%		
ESTADOS UNIDOS	56.313	219.776					55.685	198.422	20.000	68.488	35,9%	34,5%	-1%	-10%		
FILIPINAS							8	26								
FRANCA	42.227	122.271					85.091	282.278					102%	131%		
GANA	26.830	22.230														
HONG KONG	1.628.940	4.128.893	32.337	77.667	2,0%	1,9%	1.035.480	2.869.734	114.619	352.703	11,1%	12,3%	-36%	-31%	254%	354%
ITALIA	148.180	652.605					150.740	728.187	20.000	70.667	13,3%	9,7%	2%	12%		
JORDANIA							43.632	117.786								
LIBANO	20.865	40.000														
LIBERIA	17	61					60	305					253%	400%		
LITUANIA	20.774	82.009					20.682	78.921					0%	-4%		
MARSHALL, ILHAS	114	333					85	458					-25%	38%		
MIANMAR	19.387	70.332														
PAISES BAIXOS (HOLANDA)	61.769	350.085					41.766	220.698					-32%	-37%		
PARAGUAI	440.314	679.131					565.463	3.920.599					28%	477%		
PERU	28.015	63.286														
POLONIA	126.683	454.829					346.891	1.171.642					174%	158%		
PORTUGAL	63.200	220.470					146.692	409.959					132%	86%		
REINO UNIDO	1.481	36.980					1.123	23.386					-24%	-37%		

Produto Destino	Janeiro a Fevereiro / 2024						Janeiro a Fevereiro / 2025						Variação 25/24			
	Brasil		Paraná		Part. UF/BR		Brasil		Paraná		Part. UF/BR		Brasil		Paraná	
	quilos	US\$	quilos	US\$	quilos	US\$	quilos	US\$	quilos	US\$	quilos	US\$	quilos	US\$	quilos	US\$
05040011 TRIPAS DE BOVINOS, FRESCAS, REFRIG.CONGEL.SALG.DEFUMADAS																
ROMENIA	232.507	884.423					64.196	147.918	19.600	19.909	30,5%	13,5%	-72%	-83%		
RUSSIA	386.945	1.365.605					365.034	1.531.236					-6%	12%		
SERVIA	22.000	60.972					19.249	57.312					-13%	-6%		
TURQUIA	86.431	291.920	24.000	72.820	27,8%	24,9%	84.743	295.335					-2%	1%		
UCRANIA	86.466	274.170					42.683	152.357					-51%	-44%		
URUGUAI	57.600	85.647	36.800	51.200	63,9%	59,8%										
VIETNA	118.759	430.506	118.759	430.506	100,0%	100,0%	180.914	447.432	180.914	447.432	100,0%	100,0%	52%	4%	52%	4%
SubTotal	4.744.771	14.188.342	211.896	632.193	4,5%	4,5%	4.603.649	16.564.898	495.333	1.274.860	10,8%	7,7%	-3%	17%	133,8%	101,7%
05100010 PANCREAS DE BOVINOS, P/PREPAR.PROD.FARMACEUT.FRESCAS, ETC																
AFRICA DO SUL	26.150	54.523														
MARSHALL, ILHAS	20	61														
SubTotal	26.170	54.584											-100%	-100%		
15021011 SEBO BOVINO, EM BRUTO																
BAREIN	27.035	24.642														
CHILE							46	134								
CHINA							15.137	40.975								
EGITO							2.422	2.996								
EMIRADOS ARABES UNIDOS	27.011	23.497														
HONG KONG							687	2.748								
IRAQUE	55.640	50.062					25.444	26.778					-54%	-47%		
LIBANO							98.461	96.241								
SINGAPURA							934	1.286								
TUNISIA	27.012	21.212					9.287	8.884					-66%	-58%		
SubTotal	136.698	119.413					152.418	180.042					12%	51%		
15021012 SEBO BOVINO FUNDIDO (INCLUINDO O PREMIER JUS)																
ESTADOS UNIDOS	53.921.079	56.513.370	1.987.497	2.047.944	3,7%	3,6%	32.323.201	32.310.282	536.360	549.772	1,7%	1,7%	-40%	-43%	-73%	-73%
SubTotal	53.921.079	56.513.370	1.987.497	2.047.944	3,7%	3,6%	32.323.201	32.310.282	536.360	549.772	1,7%	1,7%	-40%	-43%	-73,0%	-73,2%
15021019 OUTROS SEBOS BOVINOS																
AFRICA DO SUL	275.010	223.955					138.779	122.100					-50%	-45%		
ALBANIA	54.243	50.021					25.119	22.932					-54%	-54%		
ARABIA SAUDITA	83.189	70.075					51.424	54.378					-38%	-22%		
BOLIVIA	23.816	35.725					47.945	64.725					101%	81%		
CATAR	27.174	29.109														
CHINA	1.655.685	2.536.684					4.926	40.459					-100%	-98%		

Produto Destino	Janeiro a Fevereiro / 2024						Janeiro a Fevereiro / 2025						Variação 25/24			
	Brasil		Paraná		Part. UF/BR		Brasil		Paraná		Part. UF/BR		Brasil		Paraná	
	quilos	US\$	quilos	US\$	quilos	US\$	quilos	US\$	quilos	US\$	quilos	US\$	quilos	US\$	quilos	US\$
15021019 OUTROS SEBOS BOVINOS																
COVEITE (KUWEIT)	10.802	12.471														
EGITO	1.054.470	1.194.296														
EMIRADOS ARABES UNIDOS	57.483	55.779					51.792	58.226					-10%	4%		
HONG KONG	78.642	229.412					90.472	328.633					15%	43%		
IRAQUE	26.644	33.114					27.339	34.954					3%	6%		
ISRAEL	52.188	53.489					120.363	122.533					131%	129%		
JORDANIA	128.219	120.839					103.092	100.836					-20%	-17%		
LIBANO	16.998	21.429														
MALASIA	27.946	29.718														
SEICHELES	6.149	5.312					2.893	2.027					-53%	-62%		
SENEGAL	26.622	20.758					27.917	20.767					5%	0%		
SINGAPURA							28.453	32.315								
TUNISIA							83.872	73.072								
SubTotal	3.605.280	4.722.186					804.386	1.077.957					-78%	-77%		
15021090 OUTRAS GORDURAS BOVINAS																
CHINA	85.038	189.430					2.493	10.781					-97%	-94%		
COLOMBIA							1.215	3.621								
EGITO							6.684	7.206								
ISRAEL							46.699	56.518								
MEXICO							27.000	60.421								
PALESTINA	5.341	5.967														
PARAGUAI	3.074	3.074					9.215	15.532					200%	405%		
SubTotal	93.453	198.471					93.306	154.079					0%	-22%		
16025000 PREPARACOES ALIMENTICIAS E CONSERVAS, DE BOVINOS																
ALEMANHA	38.887	212.042					109.317	631.158					181%	198%		
ANGOLA	119.831	276.501					87.227	180.914					-27%	-35%		
ANGUILLA							5.916	21.845								
ANTIGUA E BARBUDA	17.788	65.823					17.782	69.557					0%	6%		
ARABIA SAUDITA	150.353	623.803					72.553	282.611					-52%	-55%		
ARGENTINA	820	2.919					100	1.232					-88%	-58%		
ARUBA	29.686	106.676														
AUSTRALIA	38.842	155.196					81.389	307.632					110%	98%		
BAHAMAS	39.196	153.992					58.760	224.593	14	54			50%	46%		
BARBADOS	82.126	311.575					90.412	332.446					10%	7%		

Produto Destino	Janeiro a Fevereiro / 2024						Janeiro a Fevereiro / 2025						Variação 25/24			
	Brasil		Paraná		Part. UF/BR		Brasil		Paraná		Part. UF/BR		Brasil		Paraná	
	quilos	US\$	quilos	US\$	quilos	US\$	quilos	US\$	quilos	US\$	quilos	US\$	quilos	US\$	quilos	US\$
16025000 PREPARACOES ALIMENTICIAS E CONSERVAS, DE BOVINOS																
BAREIN	89	761					16	95						-82%	-88%	
BELGICA	711.326	4.438.962					291.894	2.053.071	40	130				-59%	-54%	
BELIZE							6.801	27.083								
BENIN							73.653	288.973								
BERMUDAS	8	82														
BOLIVIA	238.464	535.352					180.054	382.010						-24%	-29%	
BRASIL	3	32														
BRUNEI	17.393	69.941					17.268	73.784						-1%	5%	
CANADA	300.653	1.778.445					329.439	1.824.676						10%	3%	
CATAR	4.277	21.614														
CAYMAN, ILHAS	23	209					75	116	70	97	93,3%	83,6%	226%	-45%		
CHILE	67.634	192.772					318.760	1.109.334						371%	475%	
CHINA	12	93	1	6	8,3%	6,5%	18.398	659.155						153217%	708669%	
CHIPRE	559	2.466	273	904	48,8%	36,7%	330	1.530	25	53	7,6%	3,5%	-41%	-38%	-91%	-94%
CONGO							15.339	76.712								
CONGO, REPUBLICA DEMOCRATICA	103.381	384.561					113.400	406.076						10%	6%	
COOK, ILHAS	3	26					50	20						1567%	-23%	
COREIA DO SUL	27	170					13	94						-52%	-45%	
COVEITE (KUWEIT)	65.366	282.529					20.260	94.872						-69%	-66%	
CROACIA	59	211	23	132	39,0%	62,6%										
CUBA							27.255	105.806								
CURACAO	19.425	77.060					40.306	159.805						108%	107%	
DINAMARCA	59	400					80	522						36%	31%	
EGITO	848.354	3.077.890														
EMIRADOS ARABES UNIDOS	76.228	336.586					100.135	419.201						31%	25%	
ESLOVAQUIA	15.128	60.452					38.642	162.888						155%	169%	
ESPANHA	77.701	379.511					34.502	174.649						-56%	-54%	
ESTADOS UNIDOS	5.188.408	51.576.968					6.013.920	59.262.328						16%	15%	
FILIPINAS	16.157	134.553					91.090	463.478						464%	244%	
FRANCA	16.077	82.263					18.170	84.502						13%	3%	
GABAO							29	283								
GAMBIA	30.124	70.274					75.753	137.798						151%	96%	
GANA	71.243	138.649					467.600	1.415.332						556%	921%	

Produto Destino	Janeiro a Fevereiro / 2024						Janeiro a Fevereiro / 2025						Variação 25/24			
	Brasil		Paraná		Part. UF/BR		Brasil		Paraná		Part. UF/BR		Brasil		Paraná	
	quilos	US\$	quilos	US\$	quilos	US\$	quilos	US\$	quilos	US\$	quilos	US\$	quilos	US\$	quilos	US\$
16025000 PREPARACOES ALIMENTICIAS E CONSERVAS, DE BOVINOS																
GEORGIA							17.020	55.641								
GIBRALTAR	24	182														
GRANADA	21.427	77.720					17.568	85.032					-18%	9%		
GRECIA	251	1.647	15	85	6,0%	5,2%	328	1.593	47	156	14,3%	9,8%	31%	-3%	213%	84%
GUIANA							38.989	110.846								
GUINE	575.026	1.135.767					354.807	661.188					-38%	-42%		
HONDURAS							3	16								
HONG KONG	240.961	536.798	11	50			483.249	875.331	31	118			101%	63%	182%	136%
ILHA DE MAN	4	25					31	214					675%	756%		
INDIA							17	49	17	49	100,0%	100,0%				
IRAQUE	47.278	130.523					130.721	355.031					176%	172%		
IRLANDA							14.215	69.141								
ISRAEL	685	1.369					39.152	134.894					5616%	9753%		
ITALIA	186.086	1.878.798					206.198	2.140.989					11%	14%		
JAMAICA	396.242	1.679.193					373.162	1.582.073					-6%	-6%		
JAPAO	22.120	80.344					46.022	219.482					108%	173%		
JORDANIA	58.082	168.937					210.639	779.227					263%	361%		
LIBANO	34.526	156.485					58.389	234.587					69%	50%		
LIBERIA	1.557	9.804	266	1.335	17,1%	13,6%	38.324	144.650	178	715	0,5%	0,5%	2361%	1375%	-33%	-46%
LIBIA							3.342	10.473								
LUXEMBURGO	30	213														
MALASIA							3	23								
MALTA	56.310	283.843	19	97			34.483	179.145	65	195	0,2%	0,1%	-39%	-37%	242%	101%
MARSHALL, ILHAS	2.329	12.019	306	1.108	13,1%	9,2%	2.030	10.613	515	1.290	25,4%	12,2%	-13%	-12%	68%	16%
MAURICIO	19.706	83.757					94.204	372.511					378%	345%		
MEXICO							3.410	80.200								
MICRONESIA	19.853	83.939					19.273	77.281					-3%	-8%		
NIGERIA	19.258	61.543					134.291	458.661					597%	645%		
NORUEGA	343	1.828					167	1.044					-51%	-43%		
NOVA ZELANDIA	22.358	107.408					5.912	23.379					-74%	-78%		
OMA	39.168	169.834					1.056	20.024					-97%	-88%		
PAISES BAIXOS (HOLANDA)	342.308	4.198.251					425.485	4.546.627					24%	8%		
PALAU	107	1.139	92	1.027	86,0%	90,2%										

Produto Destino	Janeiro a Fevereiro / 2024						Janeiro a Fevereiro / 2025						Variação 25/24			
	Brasil		Paraná		Part. UF/BR		Brasil		Paraná		Part. UF/BR		Brasil		Paraná	
	quilos	US\$	quilos	US\$	quilos	US\$	quilos	US\$	quilos	US\$	quilos	US\$	quilos	US\$	quilos	US\$
16025000 PREPARACOES ALIMENTICIAS E CONSERVAS, DE BOVINOS																
PANAMA	2.276	11.233	717	1.450	31,5%	12,9%	1.393	9.478	145	436	10,4%	4,6%	-39%	-16%	-80%	-70%
PARAGUAI	113.066	400.046	1.331	5.056	1,2%	1,3%	101.511	316.296	1.331	4.790	1,3%	1,5%	-10%	-21%		-5%
PERU	21.350	40.032														
PORTO RICO	73.979	402.106					292.202	1.555.667					295%	287%		
PORTUGAL	104	664	4	21	3,8%	3,2%	113	888	12	45	10,6%	5,1%	9%	34%	200%	114%
QUENIA							79.690	292.432								
REINO UNIDO	2.453.126	10.608.387					3.527.271	15.442.055	1.728	15.697	0,1%		44%	46%		
SANTA LUCIA	18.211	70.645														
SAO VICENTE E GRANADINAS							17.759	73.187								
SEICHELES							55.296	228.692								
SENEGAL							18.685	33.089								
SINGAPURA	134.990	616.601					95.622	418.415	15	74			-29%	-32%		
SUICA	26	151														
TAILANDIA	53	383					44	281					-17%	-27%		
TANZANIA	37.371	180.236					38.498	110.584					3%	-39%		
TIMOR LESTE	9.596	29.201														
TRINIDAD E TOBAGO	310.174	1.146.414					156.504	562.322					-50%	-51%		
TURQUIA	16	97					20.281	88.829					126656%	91476%		
URUGUAI	18.468	60.664					14.832	48.706					-20%	-20%		
SubTotal	13.684.555	89.979.585	3.058	11.271			15.988.879	103.847.067	4.233	23.899			17%	15%	38,4%	112,0%
Total	465.651.321	1.852.323.530	6.426.947	20.730.148	1,4%	1,1%	456.146.503	2.066.076.373	6.901.603	29.265.028	1,5%	1,4%	-2%	12%	7%	41%

SINDICARNE

SINDICATO DA INDÚSTRIA DE CARNES E DERIVADOS NO ESTADO DO PARANÁ.

Exportação de Carne e Derivados de Bovinos - Janeiro a Fevereiro / 2025 - (Resumo geral por produto)

Produto	Janeiro a Fevereiro / 2024						Janeiro a Fevereiro / 2025						Variação 25/24			
	Brasil		Paraná		Part. UF/BR		Brasil		Paraná		Part. UF/BR		Brasil		Paraná	
	quilos	US\$	quilos	US\$	quilos	US\$	quilos	US\$	quilos	US\$	quilos	US\$	quilos	US\$	quilos	US\$
CARNES DESOSSADAS DE BOVINO, FRESCAS OU REFRIGERADAS	34.315.298	183.028.484	785.469	3.923.042	2,3%	2,1%	55.465.907	317.687.288	1.403.353	7.718.251	2,5%	2,4%	62%	74%	78,7%	96,7%
CARCACAS E MEIAS-CARCACAS DE BOVINO, CONGELADAS	208	713					192	794	53	299	27,6%	37,7%	-8%	11%		
QUARTOS DIANTEIROS NAO DESOSSADOS DE BOVINO,	203.070	750.653					55.495	249.904					-73%	-67%		
QUARTOS TRASEIROS NAO DESOSSADOS DE BOVINO,	199.841	867.323	204	1.466	0,1%	0,2%	102.715	449.531	73	553	0,1%	0,1%	-49%	-48%	-64,2%	-62,3%
OUTRAS PECAS NAO DESOSSADAS DE BOVINO, CONGELADAS	1.628.936	3.809.930	2.012	9.194	0,1%	0,2%	1.914.350	4.706.512	1.077	5.065	0,1%	0,1%	18%	24%	-46,5%	-44,9%
CARNES DESOSSADAS DE BOVINO, CONGELADAS	323.829.450	1.441.274.362	3.012.123	13.254.701	0,9%	0,9%	312.557.281	1.520.584.300	3.771.173	18.280.055	1,2%	1,2%	-4%	6%	25,2%	37,9%
MIUDEZAS COMESTIVEIS DE BOVINO, FRESCAS OU	84.980	224.180	106	388	0,1%	0,2%	2.955	18.254	45	105	1,5%	0,6%	-97%	-92%	-57,5%	-72,9%
LINGUAS DE BOVINO, CONGELADAS	2.083.843	5.419.604	48.894	136.757	2,3%	2,5%	2.641.793	6.892.389	97.915	221.271	3,7%	3,2%	27%	27%	100,3%	61,8%
FIGADOS DE BOVINO, CONGELADOS	1.083.412	1.353.629	209	472			3.390.551	4.836.622	81.699	107.746	2,4%	2,2%	213%	257%	38990%	22728%
RABOS DE BOVINO, CONGELADOS	1.389.068	5.425.566	3.201	14.333	0,2%	0,3%	1.338.838	4.906.151	665	2.816		0,1%	-4%	-10%	-79,2%	-80,4%
OUTRAS MIUDEZAS COMESTIVEIS DE BOVINO, CONGELADAS	24.446.229	43.443.265	370.977	687.560	1,5%	1,6%	24.265.543	48.994.668	508.069	1.074.422	2,1%	2,2%	-1%	13%	37,0%	56,3%
CARNES DE BOVINOS, SALGADAS/EM	174.980	949.870	1.301	10.827	0,7%	1,1%	445.044	2.615.635	1.555	5.914	0,3%	0,2%	154%	175%	19,5%	-45,4%
TRIPAS DE BOVINOS, FRESCAS, REFRIG. CONGEL. SALG. DEFUMADAS	4.744.771	14.188.342	211.896	632.193	4,5%	4,5%	4.603.649	16.564.898	495.333	1.274.860	10,8%	7,7%	-3%	17%	133,8%	101,7%
PANCREAS DE BOVINOS, P/PREPAR. PROD. FARMACEUT. FRES	26.170	54.584											-100%	-100%		
SEBO BOVINO, EM BRUTO	136.698	119.413					152.418	180.042					12%	51%		
SEBO BOVINO FUNDIDO (INCLUINDO O PREMIER JUS)	53.921.079	56.513.370	1.987.497	2.047.944	3,7%	3,6%	32.323.201	32.310.282	536.360	549.772	1,7%	1,7%	-40%	-43%	-73,0%	-73,2%
OUTROS SEBOS BOVINOS	3.605.280	4.722.186					804.386	1.077.957					-78%	-77%		
OUTRAS GORDURAS BOVINAS	93.453	198.471					93.306	154.079					0%	-22%		
PREPARACOES ALIMENTICIAS E CONSERVAS, DE BOVINOS	13.684.555	89.979.585	3.058	11.271			15.988.879	103.847.067	4.233	23.899			17%	15%	38,4%	112,0%
Total	465.651.321	1.852.323.530	6.426.947	20.730.148	1,4%	1,1%	456.146.503	2.066.076.373	6.901.603	29.265.028	1,5%	1,4%	-2%	12%	7%	41%

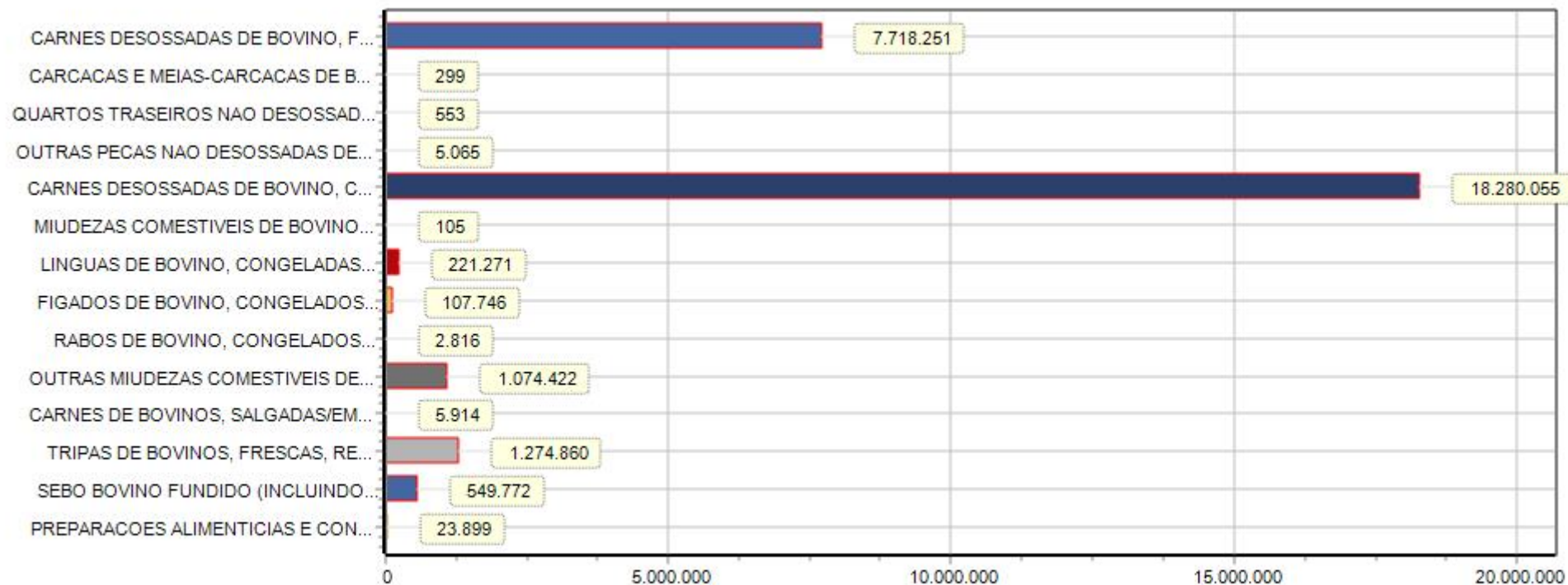

*Obs. Gráfico referente coluna (US\$) no ano 2025.

SINDICARNE

SINDICATO DA INDÚSTRIA DE CARNES E DERIVADOS NO ESTADO DO PARANÁ.

Exportação de Carne e Derivados de Bovinos - Janeiro a Fevereiro / 2025 (por país de destino)

Destino	Janeiro a Fevereiro / 2024						Janeiro a Fevereiro / 2025						Variação 25/24								
	Brasil		Paraná		Part. UF/BR		Brasil		Paraná		Part. UF/BR		Brasil		Paraná						
	quilos	US\$ (*)	quilos	US\$ (*)	quilos	US\$	quilos	US\$ (*)	quilos	US\$ (*)	quilos	US\$	quilos	US\$	quilos	US\$					
1 AFRICA DO SUL	301.160	278.478	2				224.312	471.624	2					-26%	69%						
2 ALBANIA	1.856.853	5.268.363	3	26.032	83.303	1	1,4%	1,6%	1.444.749	5.637.225	4	51.958	172.764	1	3,6%	3,1%	-22%	7%	100%	107%	
3 ALEMANHA	1.194.320	8.317.252	8						1.098.617	7.251.648	7	44.200	129.234	1	4,0%	1,8%	-8%	-13%			
4 ANGOLA	2.084.835	5.130.796	9	43.064	76.436	3	2,1%	1,5%	970.108	4.190.653	5						-54%	-18%			
5 ANGUILLA									5.916	21.845	1										
6 ANTIGUA E BARBUDA	18.293	69.647	5						18.341	74.625	7							0%	7%		
7 ARABIA SAUDITA	8.886.476	40.953.162	8	3.819	8.700	1			9.957.548	43.898.042	7							12%	7%		
8 ARGELIA	5.322.429	24.131.789	2						15.956.709	85.455.540	3	344.123	1.810.636	1	2,2%	2,1%	200%	254%			
9 ARGENTINA	53.923	411.796	4						1.060.472	4.066.764	5							1867%	888%		
10 ARUBA	418.651	2.181.681	8						372.331	2.393.888	9							-11%	10%		
11 AUSTRALIA	38.842	155.196	1						81.389	307.632	1							110%	98%		
12 AZERBAIJAO	75.921	294.624	1						398.030	982.127	2							424%	233%		
13 BAHAMAS	79.287	310.533	13	20	137	2			265.015	1.058.734	12	463	879	4	0,2%	0,1%	234%	241%	2215%	542%	
14 BANGLADESH									136.781	515.573	2										
15 BARBADOS	82.206	312.005	2	80	430	1	0,1%	0,1%	90.901	335.624	5							11%	8%		
16 BAREIN	164.951	678.645	7						16.373	95.594	6							-90%	-86%		
17 BELARUS									21.909	96.230	1										
18 BELGICA	733.541	4.556.302	4						292.236	2.055.693	6	100	462	2				-60%	-55%		
19 BELIZE	156	984	1						6.801	27.083	1							4260%	2652%		
20 BENIN									73.653	288.973	1										
21 BERMUDAS	27.398	114.204	5						19.121	77.199	2							-30%	-32%		
22 BOLIVIA	332.739	765.854	3						227.999	446.735	2							-32%	-42%		
23 BRASIL	324	5.102	5						858	5.149	7							165%	1%		
24 BRUNEI	17.393	69.941	1						17.268	73.784	1							-1%	6%		
25 BULGARIA	63.395	190.781	1						87	368	3							-100%	-100%		
26 BUTAO	163.829	428.423	2						54.498	172.095	1							-67%	-60%		
27 CABO VERDE	74.301	583.777	2						52.610	419.729	2							-29%	-28%		
28 CAMBOJA									14.123	30.958	2										
29 CANADA	1.034.675	4.979.625	3						1.134.327	5.745.760	4							10%	15%		
30 CATAR	597.839	3.753.748	8						603.042	3.560.700	5							1%	-5%		

Destino	Janeiro a Fevereiro / 2024							Janeiro a Fevereiro / 2025							Variação 25/24					
	Brasil		Paraná		Part. UF/BR		Brasil		Paraná		Part. UF/BR		Brasil		Paraná					
	quilos	US\$ (*)	quilos	US\$ (*)	quilos	US\$	quilos	US\$ (*)	quilos	US\$ (*)	quilos	US\$	quilos	US\$	quilos	US\$				
31 CAYMAN, ILHAS	578	4.190	9				758	4.181	8	410	1.644	6	54,1%	39,3%	31%	0%				
32 CHILE	11.926.575	54.594.156	5	318.643	1.702.031	2	2,7%	3,1%	19.281.917	105.096.341	5	574.427	3.184.954	2	3,0%	3,0%	62%	93%	80%	87%
33 CHINA	194.135.290	857.595.020	14	2.794.786	12.527.180	6	1,4%	1,5%	183.800.997	895.902.351	14	3.174.687	15.451.268	2	1,7%	1,7%	-5%	5%	14%	23%
34 CHIPRE	4.829	28.887	11	1.538	6.147	5	31,8%	21,3%	3.593	23.840	11	220	898	5	6,1%	3,8%	-26%	-18%	-86%	-85%
35 COLOMBIA									28.722	113.649	2									
36 COMORES	25.010	81.558	1						27.000	60.734	1						8%	-26%		
37 CONGO	840.847	1.313.689	4	3.765	5.136	1	0,4%	0,4%	945.680	1.238.402	3						13%	-6%		
38 CONGO, REPUBLICA	1.226.203	2.234.951	3	13.753	15.457	1	1,1%	0,7%	1.612.013	2.040.667	3	27.000	31.536	1	1,7%	1,5%	32%	-9%	96%	104%
39 COOK, ILHAS	18	133	2						165	1.809	7						817%	1260%		
40 COREIA DO SUL	120.763	646.698	9						22.757	169.731	10						-81%	-74%		
41 COSTA DO MARFIM	2.724.726	2.391.222	6	70.786	49.637	1	2,6%	2,1%	3.484.230	3.713.159	6	117.386	126.975	1	3,4%	3,4%	28%	55%	66%	156%
42 COVEITE (KUWEIT)	324.676	976.633	4						538.821	1.800.285	3						66%	84%		
43 CROACIA	559	3.100	7	363	2.223	5	64,9%	71,7%												
44 CUBA	78.694	363.571	3						52.095	225.670	2						-34%	-38%		
45 CURACAO	341.048	1.768.273	8						315.432	1.866.857	8						-8%	6%		
46 DINAMARCA	28.834	212.689	6						24.609	156.065	8						-15%	-27%		
47 EGITO	12.483.733	43.396.602	6	26.968	103.170	1	0,2%	0,2%	10.379.928	33.053.577	8	204.550	393.913	3	2,0%	1,2%	-17%	-24%	659%	282%
48 EMIRADOS ARABES UNIDOS	26.479.087	120.538.636	12						6.039.819	29.303.991	11						-77%	-76%		
49 ESLOVAQUIA	15.128	60.452	1						38.642	162.888	1						155%	170%		
50 ESLOVENIA	21.854	71.083	1																	
51 ESPANHA	2.260.235	12.308.311	5						2.234.264	13.968.256	4	53.836	420.160	1	2,4%	3,0%	-1%	14%		
52 ESTADOS UNIDOS	89.003.449	258.240.250	6	2.014.717	2.129.935	2	2,3%	0,8%	78.233.458	286.362.246	8	843.851	1.887.070	3	1,1%	0,7%	-12%	11%	-58%	-11%
53 FILIPINAS	7.684.783	27.134.046	7	73	371	3			7.653.011	30.090.435	8						0%	11%		
54 FINLANDIA									58	284	3									
55 FRANCA	58.369	205.427	4						103.800	371.955	7						78%	81%		
56 GABAO	701.753	1.829.539	6						1.514.394	4.296.299	5						116%	135%		
57 GAMBIA	110.932	162.373	4						75.753	137.798	1						-32%	-15%		
58 GANA	1.938.078	2.089.831	6	24.900	28.892	1	1,3%	1,4%	3.373.478	4.945.165	4	54.605	69.258	1	1,6%	1,4%	74%	137%	119%	140%
59 GEORGIA	1.376.198	2.976.955	4	25.779	41.617	1	1,9%	1,4%	547.836	1.519.351	4						-60%	-49%		
60 GIBRALTAR	262	1.830	4	68	816	1	26,0%	44,6%												
61 GRANADA	21.427	77.720	1						68.464	282.202	6						220%	263%		
62 GRECIA	5.037	38.300	11	340	3.243	2	6,8%	8,5%	28.957	172.824	11	617	2.140	7	2,1%	1,2%	475%	351%	82%	-34%
63 GUIANA	56.167	219.650	6						106.904	409.737	8						90%	87%		

Destino	Janeiro a Fevereiro / 2024							Janeiro a Fevereiro / 2025							Variação 25/24					
	Brasil		Paraná		Part. UF/BR		Brasil		Paraná		Part. UF/BR		Brasil		Paraná					
	quilos	US\$ (*)	quilos	US\$ (*)	quilos	US\$	quilos	US\$ (*)	quilos	US\$ (*)	quilos	US\$	quilos	US\$	quilos	US\$				
64 GUINE	880.600	1.453.027	3	10.883	46.798	1	1,2%	3,2%	756.337	1.459.882	4	27.245	34.056	1	3,6%	2,3%	-14%	1%	150%	-27%
65 GUINE EQUATORIAL	54.672	228.832	3						27.305	95.978	1						-50%	-58%		
66 GUINE-BISSAU	27.000	22.685	1						26.163	22.708	4						-3%	0%		
67 HONDURAS									17	98	2									
68 HONG KONG	21.693.796	68.616.043	14	259.472	657.819	9	1,2%	1,0%	15.294.742	57.322.456	15	363.046	1.129.530	7	2,4%	2,0%	-30%	-17%	40%	72%
69 ILHA DE MAN	337	2.703	3						144	1.485	3						-57%	-45%		
70 INDIA									17	49	1	17	49	1	100,0%	100,0%				
71 INDONESIA	369.821	1.649.561	1						110.945	520.878	1						-70%	-68%		
72 IRAQUE	1.003.038	3.333.412	5						476.733	1.547.828	4						-53%	-54%		
73 IRLANDA	32	490	2						14.215	69.141	1						4322%	4010%		
74 ISRAEL	5.680.220	27.960.457	6	25.683	79.619	1	0,5%	0,3%	6.501.973	36.201.829	8						15%	30%		
75 ITALIA	2.846.277	18.095.756	11	130	607	3			7.047.317	54.683.915	7	44.983	271.505	2	0,6%	0,5%	148%	202%	34502%	44629%
76 JAMAICA	396.242	1.679.193	1						373.162	1.582.073	1						-6%	-6%		
77 JAPAO	47.517	169.799	7						74.450	380.629	9						57%	124%		
78 JORDANIA	2.538.353	10.102.567	5	27.016	71.866	1	1,1%	0,7%	2.424.723	11.144.905	6						-5%	10%		
79 LAOS	434.812	1.510.597	2						925.551	3.501.779	2						113%	132%		
80 LIBANO	2.222.663	10.899.032	9						3.174.799	17.115.553	8						43%	57%		
81 LIBERIA	250.168	509.359	14	2.806	17.127	11	1,1%	3,4%	509.288	1.170.354	14	29.477	43.756	10	5,8%	3,7%	104%	130%	951%	156%
82 LIBIA	3.778.384	13.721.431	1						7.573.320	31.191.960	3						100%	127%		
83 LITUANIA	20.774	82.009	1						20.682	78.921	1						0%	-4%		
84 LUXEMBURGO	746	9.212	6																	
85 MACAU									26.704	259.655	1									
86 MACEDONIA									26.013	102.854	1									
87 MALASIA	2.309.924	6.411.951	5						3.576.431	10.114.453	7						55%	58%		
88 MALDIVAS	78.407	549.258	2						39.990	327.363	2						-49%	-40%		
89 MALTA	64.255	339.513	12	1.497	7.392	9	2,3%	2,2%	66.400	371.385	11	456	2.737	7	0,7%	0,7%	3%	9%	-70%	-63%
90 MARROCOS	331.489	1.359.108	2						314.461	1.508.000	4						-5%	11%		
91 MARSHALL, ILHAS	25.373	175.058	15	2.963	19.507	10	11,7%	11,1%	23.563	156.609	14	3.278	15.096	11	13,9%	9,6%	-7%	-11%	11%	-23%
92 MAURICIO	73.708	311.429	2						146.191	602.486	2						98%	94%		
93 MAYOTTE	219.734	813.828	1						82.865	378.134	1						-62%	-54%		
94 MEXICO	6.647.772	30.914.567	2						7.584.053	37.981.374	5	28.125	47.761	1	0,4%	0,1%	14%	23%		
95 MIANMAR	27.047	97.498	2						568.471	2.126.462	2						2002%	2081%		
96 MICRONESIA	19.853	83.939	1						19.273	77.281	1						-3%	-8%		

Destino	Janeiro a Fevereiro / 2024							Janeiro a Fevereiro / 2025							Variação 25/24						
	Brasil			Paraná			Part. UF/BR	Brasil			Paraná			Part. UF/BR		Brasil		Paraná			
	quilos	US\$	(*)	quilos	US\$	(*)	quilos	US\$	(*)	quilos	US\$	(*)	quilos	US\$	quilos	US\$	quilos	US\$			
97 MONTENEGRO	77.107	426.450	1						74.329	446.509	1					-4%	5%				
98 NIGERIA	19.258	61.543	1						134.291	458.661	1					597%	645%				
99 NORUEGA	21.839	249.566	12						86.275	1.229.517	12					295%	393%				
100 NOVA ZELANDIA	22.358	107.408	1						5.912	23.379	1					-74%	-78%				
101 OMA	93.130	501.290	4						110.380	674.611	2					19%	35%				
102 PAISES BAIXOS (HOLANDA)	2.602.749	24.413.832	8						3.104.011	30.934.741	9	20.563	235.836	1	0,7%	0,8%	19%	27%			
103 PALAU	373	3.626	6	92	1.027	1	24,7%	28,3%													
104 PALESTINA	1.120.021	4.733.757	5						973.910	5.114.675	4	14.461	142.773	2	1,5%	2,8%	-13%	8%			
105 PANAMA	36.834	265.566	13	2.741	12.217	10	7,4%	4,6%	26.189	176.265	13	947	3.838	9	3,6%	2,2%	-29%	-34%	-66%	-69%	
106 PAPUA NOVA GUINE									55.576	85.723	1										
107 PARAGUAI	2.002.181	5.727.471	6	76.787	255.980	2	3,8%	4,5%	1.890.561	8.519.768	6	201.181	736.272	2	10,6%	8,6%	-6%	49%	162%	188%	
108 PERU	1.307.542	3.772.837	5						939.532	3.762.107	3							-28%	0%		
109 POLONIA	126.683	454.829	1						346.891	1.171.642	1							174%	158%		
110 PORTO RICO	238.465	1.296.796	3						1.277.596	7.096.395	3							436%	447%		
111 PORTUGAL	213.019	1.419.006	11	1.255	837	2	0,6%	0,1%	205.644	793.697	12	776	3.230	7	0,4%	0,4%	-4%	-44%	-38%	286%	
112 QUENIA									79.690	292.432	1										
113 REINO UNIDO	3.491.603	17.512.529	10						4.354.913	22.189.439	11	1.728	15.697	1	0,1%	25%	27%				
114 ROMENIA	232.507	884.423	1						64.196	147.918	1	19.600	19.909	1	30,5%	13,5%	-72%	-83%			
115 RUSSIA	8.332.408	27.297.203	5						11.303.649	44.196.421	5							36%	62%		
116 SANTA LUCIA	18.211	70.645	1																		
117 SAO TOME E PRINCIPE									11.570	59.984	2										
118 SAO VICENTE E GRANADINAS									17.897	74.220	2										
119 SEICHELES	74.511	339.533	5						118.042	554.011	5							58%	63%		
120 SENEGAL	51.687	43.317	2						46.602	53.856	2							-10%	24%		
121 SERRA LEOA	443.242	374.784	2						588.027	553.221	2	27.240	35.972	1	4,6%	6,5%	33%	48%			
122 SERVIA	474.137	1.680.188	2						625.226	2.315.335	2							32%	38%		
123 SINGAPURA	3.308.101	13.047.472	12	27.311	93.826	2	0,8%	0,7%	4.470.822	19.284.062	14	165	728	3			35%	48%	-99%	-99%	
124 SINT MAARTEN	27.356	77.538	5						27.386	83.993	4							0%	8%		
125 SUECIA	84.482	953.405	2						119.550	1.428.806	2							42%	50%		
126 SUICA	6.044	111.201	6						25.780	120.453	2							327%	8%		
127 SURINAME	12.886	54.208	2																		
128 TAILANDIA	822.599	1.778.642	9	27.014	58.481	2	3,3%	3,3%	985	9.479	6							-100%	-100%		
129 TAIWAN (FORMOSA)									88	404	1										

Destino	Janeiro a Fevereiro / 2024						Janeiro a Fevereiro / 2025						Variação 25/24							
	Brasil			Paraná			Part. UF/BR		Brasil			Paraná			Part. UF/BR		Brasil		Paraná	
	quilos	US\$	(*)	quilos	US\$	(*)	quilos	US\$	quilos	US\$	(*)	quilos	US\$	(*)	quilos	US\$	quilos	US\$	quilos	US\$
130 TANZANIA	37.371	180.236	1					38.698	111.769	4						4%	-38%			
131 TIMOR LESTE	34.002	216.250	3					25.027	175.347	2						-26%	-19%			
132 TRINIDAD E TOBAGO	310.174	1.146.414	1					156.504	562.322	1						-50%	-51%			
133 TUNISIA	81.022	128.473	2					386.011	863.847	6						376%	572%			
134 TURCOMENISTAO								132.761	738.009	2										
135 TURQUIA	5.421.043	25.757.643	10	24.055	73.153	2	0,4%	0,3%	6.508.941	29.348.847	8	205	1.591	2		20%	14%	-99%	-98%	
136 UCRANIA	113.463	347.612	2					178.707	584.776	4	53.957	209.209	3	30,2%	35,8%	58%	68%			
137 URUGUAI	4.479.816	19.594.785	8	448.989	2.118.525	2	10,0%	10,8%	4.386.457	21.696.428	8	390.045	2.182.891	1	8,9%	10,1%	-2%	11%	-13%	3%
138 UZBEQUISTAO	40.982	90.490	1					42.001	87.100	1						3%	-4%			
139 VANUATU	82	777	2																	
140 VIETNA	210.140	590.988	2	118.759	430.506	1	56,5%	72,8%	245.899	709.384	3	181.675	448.801	3	73,9%	63,3%	17%	20%	53%	4%
Total	465.651.321	1.852.323.530	19	6.426.947	20.730.148	13	1,4%	1,1%	456.146.503	2.066.076.373	18	6.901.603	29.265.028	14	1,5%	1,4%	-2%	12%	7%	41%

SINDICARNE

SINDICATO DA INDÚSTRIA DE CARNES E DERIVADOS NO ESTADO DO PARANÁ.

Exportação de Carne e Derivados de Bovinos - Janeiro a Fevereiro / 2025 (por região de destino)

Regiões Importadoras	Janeiro a Fevereiro / 2024						Janeiro a Fevereiro / 2025						Variação 25/24							
	Brasil		(*)	Paraná		Part. UF/BR	Brasil		(*)	Paraná		Part. UF/BR	Brasil		Paraná					
	quilos	US\$		quilos	US\$		quilos	US\$		quilos	US\$		quilos	US\$	quilos	US\$	quilos	US\$		
AFRICA	34.156.853	103.172.190	26	196.925	342.653	8	0,6%	0,3%	49.528.729	179.689.603	29	831.626	2.546.102	8	1,7%	1,4%	45%	74%	322%	643%
AMERICA CENTRAL	1.699.218	7.778.945	13	2.841	12.784	3	0,2%	0,2%	2.731.987	13.915.225	15	1.820	6.361	3	0,1%		61%	79%	-36%	-50%
AMERICA DO NORTE	96.713.294	294.248.646	4	2.014.717	2.129.935	1	2,1%	0,7%	86.970.959	330.166.579	4	871.976	1.934.831	2	1,0%	0,6%	-10%	12%	-57%	-9%
AMERICA DO SUL	20.513.201	86.914.132	10	844.419	4.076.536	3	4,1%	4,7%	28.238.854	145.983.535	10	1.165.653	6.104.117	3	4,1%	4,2%	38%	68%	38%	50%
ASIA - CENTRAL E SUL	283.218	1.068.171	3						406.031	1.840.140	5						43%	72%		
ASIA - EXTR. ORIENTE (LESTE)	216.207.506	927.618.548	5	3.173.017	13.615.505	3	1,5%	1,5%	199.438.933	954.484.955	6	3.719.408	17.029.599	3	1,9%	1,8%	-8%	3%	17%	25%
ASIA - ORIENTE MEDIO	49.110.454	224.431.339	11	56.518	160.185	3	0,1%	0,1%	30.818.121	150.458.013	11	14.461	142.773	1	0,1%		-37%	-33%	-74%	-11%
ASIA - SUDESTE ASIATICO	14.981.435	51.818.460	8	54.398	152.678	3	0,4%	0,3%	16.820.867	64.060.830	10	165	728	1			12%	24%	-100%	-100%
EUROPA OCIDENTAL	16.490.198	97.819.632	27	31.223	104.568	8	0,2%	0,1%	21.479.667	145.986.621	27	239.037	1.274.572	12	1,1%	0,9%	30%	49%	666%	1119%
LESTE EUROPEU	15.339.807	56.756.046	6	49.834	114.770	2	0,3%	0,2%	18.957.845	76.710.443	6	54.162	210.800	2	0,3%	0,3%	24%	35%	9%	84%
OCEANIA	107.236	528.840	8	3.055	20.534	2	2,8%	3,9%	186.022	653.918	7	3.278	15.096	1	1,8%	2,3%	73%	24%	7%	-26%
ORIGEM NAO DECLARADA	48.901	168.581	2						568.488	2.126.511	2	17	49	1			1063%	1161%		
Total	465.651.321	1.852.323.530	123	6.426.947	20.730.148	36	1,4%	1,1%	456.146.503	2.066.076.373	132	6.901.603	29.265.028	37	1,5%	1,4%	-2%	12%	7%	41%

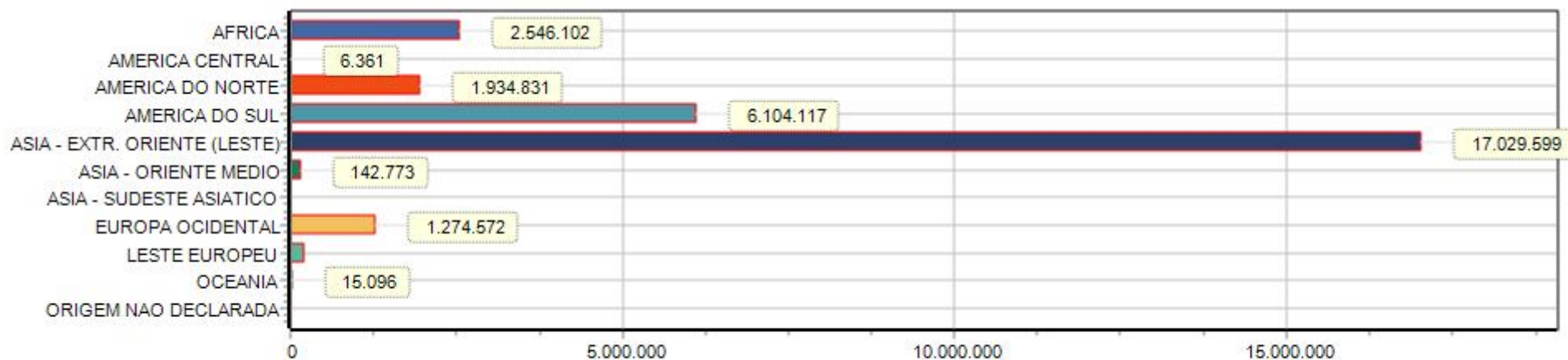

*Obs. Gráfico referente coluna (US\$) no ano 2025.

SINDICARNE

SINDICATO DA INDÚSTRIA DE CARNES E DERIVADOS NO ESTADO DO PARANÁ.

Exportação de Carne e Derivados de Bovinos - Brasil - Janeiro a Fevereiro / 2025 (20 principais destinos)

Posição			Destino	Janeiro a Fevereiro / 2024				Janeiro a Fevereiro / 2025				Variação 25/24	
				Brasil		Participação %		Brasil		Participação %			
				2024	2025	mob	quilos	US\$	quilos	US\$	quilos	US\$	quilos
1	1	=	CHINA	194.135.290	857.595.020	41,7%	46,3%	183.800.997	895.902.351	40,3%	43,4%	-5%	4%
2	2	=	ESTADOS UNIDOS	89.003.449	258.240.250	19,1%	13,9%	78.233.458	286.362.246	17,2%	13,9%	-12%	11%
6	3	3	CHILE	11.926.575	54.594.156	2,6%	2,9%	19.281.917	105.096.341	4,2%	5,1%	62%	93%
21	4	17	ARGELIA	5.322.429	24.131.789	1,1%	1,3%	15.956.709	85.455.540	3,5%	4,1%	200%	254%
4	5	-1	HONG KONG	21.693.796	68.616.043	4,7%	3,7%	15.294.742	57.322.456	3,4%	2,8%	-30%	-16%
17	6	11	ITALIA	2.846.277	18.095.756	0,6%	1,0%	7.047.317	54.683.915	1,5%	2,6%	148%	202%
9	7	2	RUSSIA	8.332.408	27.297.203	1,8%	1,5%	11.303.649	44.196.421	2,5%	2,1%	36%	62%
8	8	=	ARABIA SAUDITA	8.886.476	40.953.162	1,9%	2,2%	9.957.548	43.898.042	2,2%	2,1%	12%	7%
7	9	-2	MEXICO	6.647.772	30.914.567	1,4%	1,7%	7.584.053	37.981.374	1,7%	1,8%	14%	23%
13	10	3	ISRAEL	5.680.220	27.960.457	1,2%	1,5%	6.501.973	36.201.829	1,4%	1,8%	14%	29%
5	11	-6	EGITO	12.483.733	43.396.602	2,7%	2,3%	10.379.928	33.053.577	2,3%	1,6%	-17%	-24%
16	12	4	LIBIA	3.778.384	13.721.431	0,8%	0,7%	7.573.320	31.191.960	1,7%	1,5%	100%	127%
11	13	-2	PAISES BAIXOS (HOLANDA)	2.602.749	24.413.832	0,6%	1,3%	3.104.011	30.934.741	0,7%	1,5%	19%	27%
12	14	-2	FILIPINAS	7.684.783	27.134.046	1,7%	1,5%	7.653.011	30.090.435	1,7%	1,5%	0%	11%
10	15	-5	TURQUIA	5.421.043	25.757.643	1,2%	1,4%	6.508.941	29.348.847	1,4%	1,4%	20%	14%
3	16	-1	EMIRADOS ARABES UNIDOS	26.479.087	120.538.636	5,7%	6,5%	6.039.819	29.303.991	1,3%	1,4%	-77%	-76%
14	17	-3	REINO UNIDO	3.491.603	17.512.529	0,7%	0,9%	4.354.913	22.189.439	1,0%	1,1%	25%	27%
15	18	-3	URUGUAI	4.479.816	19.594.785	1,0%	1,1%	4.386.457	21.696.428	1,0%	1,1%	-2%	11%
18	19	-1	SINGAPURA	3.308.101	13.047.472	0,7%	0,7%	4.470.822	19.284.062	1,0%	0,9%	35%	48%
20	20	=	LIBANO	2.222.663	10.899.032	0,5%	0,6%	3.174.799	17.115.553	0,7%	0,8%	43%	57%
DEMAIS PAÍSES				39.224.667	127.909.119	8,4%	6,9%	43.538.119	154.766.825	9,5%	7,5%	11%	21%
Total				465.651.321	1.852.323.530	100,0%	100,0%	456.146.503	2.066.076.373	100,0%	100,0%	-2%	12%

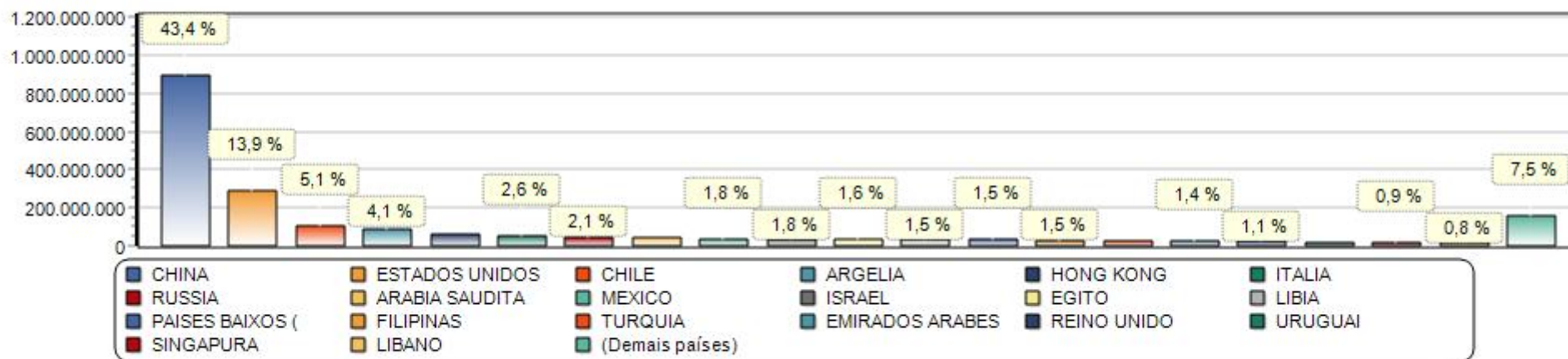

*Obs. Gráfico referente coluna (US\$) no ano 2025.

SINDICARNE

SINDICATO DA INDÚSTRIA DE CARNES E DERIVADOS NO ESTADO DO PARANÁ.

Exportação de Carne e Derivados de Bovinos - Brasil - Janeiro a Fevereiro / 2025 - Desempenho por destino

Destino	Janeiro a Fevereiro / 2024				Janeiro a Fevereiro / 2025				Evolução 2024/2025		
	Brasil		Part.%	Preço Médio	Brasil		Part.%	Preço Médio	Dif.Venda	Dif.Par.%	Dif.Var.%
	quilos	US\$	US\$		quilos	US\$	US\$		US\$	US\$	P.Méd.
Destinos com Desempenho Comparativo Positivo											
1 ARGELIA	5.322.429	24.131.789	1,3%	4,53	15.956.709	85.455.540	4,1%	5,36	61.323.751	2,8%	18,1%
2 CHILE	11.926.575	54.594.156	2,9%	4,58	19.281.917	105.096.341	5,1%	5,45	50.502.185	2,2%	19,1%
3 CHINA	194.135.290	857.595.020	46,3%	4,42	183.800.997	895.902.351	43,4%	4,87	38.307.331	-2,9%	10,3%
4 ITALIA	2.846.277	18.095.756	1,0%	6,36	7.047.317	54.683.915	2,6%	7,76	36.588.159	1,6%	22,0%
5 ESTADOS UNIDOS	89.003.449	258.240.250	13,9%	2,90	78.233.458	286.362.246	13,9%	3,66	28.121.996		26,2%
6 LIBIA	3.778.384	13.721.431	0,7%	3,63	7.573.320	31.191.960	1,5%	4,12	17.470.529	0,8%	13,4%
7 RUSSIA	8.332.408	27.297.203	1,5%	3,28	11.303.649	44.196.421	2,1%	3,91	16.899.218	0,6%	19,3%
8 ISRAEL	5.680.220	27.960.457	1,5%	4,92	6.501.973	36.201.829	1,8%	5,57	8.241.372	0,3%	13,1%
9 MEXICO	6.647.772	30.914.567	1,7%	4,65	7.584.053	37.981.374	1,8%	5,01	7.066.807	0,1%	7,7%
10 PAISES BAIXOS (HOLANDA)	2.602.749	24.413.832	1,3%	9,38	3.104.011	30.934.741	1,5%	9,97	6.520.909	0,2%	6,2%
11 SINGAPURA	3.308.101	13.047.472	0,7%	3,94	4.470.822	19.284.062	0,9%	4,31	6.236.590	0,2%	9,4%
12 LIBANO	2.222.663	10.899.032	0,6%	4,90	3.174.799	17.115.553	0,8%	5,39	6.216.521	0,2%	9,9%
13 PORTO RICO	238.465	1.296.796	0,1%	5,44	1.277.596	7.096.395	0,3%	5,55	5.799.599	0,2%	2,1%
14 REINO UNIDO	3.491.603	17.512.529	0,9%	5,02	4.354.913	22.189.439	1,1%	5,10	4.676.910	0,2%	1,6%
15 MALASIA	2.309.924	6.411.951	0,3%	2,78	3.576.431	10.114.453	0,5%	2,83	3.702.502	0,2%	1,9%
16 ARGENTINA	53.923	411.796		7,64	1.060.472	4.066.764	0,2%	3,83	3.654.968		-49,8%
17 TURQUIA	5.421.043	25.757.643	1,4%	4,75	6.508.941	29.348.847	1,4%	4,51	3.591.204		-5,1%
18 FILIPINAS	7.684.783	27.134.046	1,5%	3,53	7.653.011	30.090.435	1,5%	3,93	2.956.389		11,4%
19 ARABIA SAUDITA	8.886.476	40.953.162	2,2%	4,61	9.957.548	43.898.042	2,1%	4,41	2.944.880	-0,1%	-4,3%
20 GANA	1.938.078	2.089.831	0,1%	1,08	3.373.478	4.945.165	0,2%	1,47	2.855.334	0,1%	35,9%
21 PARAGUAI	2.002.181	5.727.471	0,3%	2,86	1.890.561	8.519.768	0,4%	4,51	2.792.297	0,1%	57,5%
22 GABAO	701.753	1.829.539	0,1%	2,61	1.514.394	4.296.299	0,2%	2,84	2.466.760	0,1%	8,8%
23 URUGUAI	4.479.816	19.594.785	1,1%	4,37	4.386.457	21.696.428	1,1%	4,95	2.101.643		13,1%
24 MIANMAR	27.047	97.498		3,60	568.471	2.126.462	0,1%	3,74	2.028.964		3,8%
25 LAOS	434.812	1.510.597	0,1%	3,47	925.551	3.501.779	0,2%	3,78	1.991.182	0,1%	8,9%
26 ESPANHA	2.260.235	12.308.311	0,7%	5,45	2.234.264	13.968.256	0,7%	6,25	1.659.945		14,8%
27 COSTA DO MAFIM	2.724.726	2.391.222	0,1%	0,88	3.484.230	3.713.159	0,2%	1,07	1.321.937	0,1%	21,4%
28 JORDANIA	2.538.353	10.102.567	0,5%	3,98	2.424.723	11.144.905	0,5%	4,60	1.042.338		15,5%
29 NORUEGA	21.839	249.566		11,43	86.275	1.229.517	0,1%	14,25	979.951		24,7%
30 COVEITE (KUWEIT)	324.676	976.633	0,1%	3,01	538.821	1.800.285	0,1%	3,34	823.652		11,1%
31 CANADA	1.034.675	4.979.625	0,3%	4,81	1.134.327	5.745.760	0,3%	5,07	766.135		5,2%
32 BAHAMAS	79.287	310.533		3,92	265.015	1.058.734	0,1%	3,99	748.201		2,0%
33 TURCOMENISTAO					132.761	738.009		5,56	738.009		
34 TUNISIA	81.022	128.473		1,59	386.011	863.847		2,24	735.374		41,1%
35 POLONIA	126.683	454.829		3,59	346.891	1.171.642	0,1%	3,38	716.813		-5,9%
36 AZERBAIJAO	75.921	294.624		3,88	398.030	982.127		2,47	687.503		-36,4%
37 LIBERIA	250.168	509.359		2,04	509.288	1.170.354	0,1%	2,30	660.995		12,9%
38 SERVIA	474.137	1.680.188	0,1%	3,54	625.226	2.315.335	0,1%	3,70	635.147		4,5%
39 BANGLADESH					136.781	515.573		3,77	515.573		
40 SUECIA	84.482	953.405	0,1%	11,29	119.550	1.428.806	0,1%	11,95	475.401		5,9%

OBS: A classificação comparativa é baseada na variação líquida das vendas (em US\$) ajustada pelo preço médio e pela participação relativa sobre as vendas totais.

Elaboração: SINDICARNE/PR

Página 36

Destino	Janeiro a Fevereiro / 2024				Janeiro a Fevereiro / 2025				Evolução 2024/2025		
	Brasil		Part. %	Preço Médio	Brasil		Part. %	Preço Médio	Dif. Venda	Dif. Par. %	Dif. Var. %
	quilos	US\$	US\$		quilos	US\$	US\$		US\$	US\$	P. Méd.
Destinos com Desempenho Comparativo Positivo											
41 NIGERIA	19.258	61.543		3,20	134.291	458.661		3,42	397.118		6,9%
42 PALESTINA	1.120.021	4.733.757	0,3%	4,23	973.910	5.114.675	0,2%	5,25	380.918	-0,1%	24,3%
43 ALBANIA	1.856.853	5.268.363	0,3%	2,84	1.444.749	5.637.225	0,3%	3,90	368.862		37,5%
44 QUENIA					79.690	292.432		3,67	292.432		
45 MAURICIO	73.708	311.429		4,23	146.191	602.486		4,12	291.057		-2,5%
46 BENIN					73.653	288.973		3,92	288.973		
47 MACAU					26.704	259.655		9,72	259.655		
48 UCRANIA	113.463	347.612		3,06	178.707	584.776		3,27	237.164		6,8%
49 SEICHELES	74.511	339.533		4,56	118.042	554.011		4,69	214.478		3,0%
50 ARUBA	418.651	2.181.681	0,1%	5,21	372.331	2.393.888	0,1%	6,43	212.207		23,4%
51 JAPAO	47.517	169.799		3,57	74.450	380.629		5,11	210.830		43,1%
52 GRANADA	21.427	77.720		3,63	68.464	282.202		4,12	204.482		13,6%
53 AFRICA DO SUL	301.160	278.478		0,92	224.312	471.624		2,10	193.146		127,4%
54 GUIANA	56.167	219.650		3,91	106.904	409.737		3,83	190.087		-2,0%
55 SERRA LEOA	443.242	374.784		0,85	588.027	553.221		0,94	178.437		11,3%
56 OMA	93.130	501.290		5,38	110.380	674.611		6,11	173.321		13,5%
57 FRANCA	58.369	205.427		3,52	103.800	371.955		3,58	166.528		1,8%
58 AUSTRALIA	38.842	155.196		4,00	81.389	307.632		3,78	152.436		-5,4%
59 MARROCOS	331.489	1.359.108	0,1%	4,10	314.461	1.508.000	0,1%	4,80	148.892		17,0%
60 GRECIA	5.037	38.300		7,60	28.957	172.824		5,97	134.524		-21,5%
61 VIETNA	210.140	590.988		2,81	245.899	709.384		2,88	118.396		2,6%
62 COLOMBIA					28.722	113.649		3,96	113.649		
63 MACEDONIA					26.013	102.854		3,95	102.854		
64 ESLOVAQUIA	15.128	60.452		4,00	38.642	162.888		4,22	102.436		5,5%
65 CURACAO	341.048	1.768.273	0,1%	5,18	315.432	1.866.857	0,1%	5,92	98.584		14,1%
66 BELARUS					21.909	96.230		4,39	96.230		
67 PAPIUA NOVA GUINE					55.576	85.723		1,54	85.723		
68 SAO VICENTE E GRANADINAS					17.897	74.220		4,15	74.220		
69 IRLANDA	32	490		15,31	14.215	69.141		4,86	68.651		-68,2%
70 SAO TOME E PRINCIPE					11.570	59.984		5,18	59.984		
71 MALTA	64.255	339.513		5,28	66.400	371.385		5,59	31.872		5,9%
72 CAMBOJA					14.123	30.958		2,19	30.958		
73 BELIZE	156	984		6,31	6.801	27.083		3,98	26.099		-36,9%
74 BARBADOS	82.206	312.005		3,80	90.901	335.624		3,69	23.619		-2,7%
75 ANGUILLA					5.916	21.845		3,69	21.845		
76 MONTENEGRO	77.107	426.450		5,53	74.329	446.509		6,01	20.059		8,6%
77 SENEGAL	51.687	43.317		0,84	46.602	53.856		1,16	10.539		37,9%
78 SUICA	6.044	111.201		18,40	25.780	120.453		4,67	9.252		-74,6%
79 GUINE	880.600	1.453.027	0,1%	1,65	756.337	1.459.882	0,1%	1,93	6.855		17,0%
80 SINT MAARTEN	27.356	77.538		2,83	27.386	83.993		3,07	6.455		8,2%
81 ANTIGUA E BARBUDA	18.293	69.647		3,81	18.341	74.625		4,07	4.978		6,9%
82 BRUNEI	17.393	69.941		4,02	17.268	73.784		4,27	3.843		6,3%
83 COOK, ILHAS	18	133		7,39	165	1.809		10,96	1.676		48,4%
84 TAIWAN (FORMOSA)					88	404		4,59	404		
85 FINLANDIA					58	284		4,90	284		

OBS: A classificação comparativa é baseada na variação líquida das vendas (em US\$) ajustada pelo preço médio e pela participação relativa sobre as vendas totais.

Destino	Janeiro a Fevereiro / 2024				Janeiro a Fevereiro / 2025				Evolução 2024/2025		
	Brasil		Part.%	Preço Médio	Brasil		Part.%	Preço Médio	Dif.Venda	Dif.Par.%	Dif.Var.%
	quilos	US\$	US\$		quilos	US\$	US\$		US\$	US\$	US\$
Destinos com Desempenho Comparativo Positivo											
86 HONDURAS					17	98		5,76	98		
87 INDIA					17	49		2,88	49		
88 BRASIL	324	5.102		15,75	858	5.149		6,00	47		-61,9%
89 GUINE-BISSAU	27.000	22.685		0,84	26.163	22.708		0,87	23		3,3%
Destinos com Desempenho Comparativo Negativo											
1 EMIRADOS ARABES UNIDOS	26.479.087	120.538.636	6,5%	4,55	6.039.819	29.303.991	1,4%	4,85	-91.234.645	-5,1%	6,6%
2 HONG KONG	21.693.796	68.616.043	3,7%	3,16	15.294.742	57.322.456	2,8%	3,75	-11.293.587	-0,9%	18,5%
3 EGITO	12.483.733	43.396.602	2,3%	3,48	10.379.928	33.053.577	1,6%	3,18	-10.343.025	-0,7%	-8,4%
4 BELGICA	733.541	4.556.302	0,2%	6,21	292.236	2.055.693	0,1%	7,03	-2.500.609	-0,1%	13,2%
5 IRAQUE	1.003.038	3.333.412	0,2%	3,32	476.733	1.547.828	0,1%	3,25	-1.785.584	-0,1%	-2,3%
6 TAILANDIA	822.599	1.778.642	0,1%	2,16	985	9.479		9,62	-1.769.163		345,1%
7 GEORGIA	1.376.198	2.976.955	0,2%	2,16	547.836	1.519.351	0,1%	2,77	-1.457.604	-0,1%	28,2%
8 INDONESIA	369.821	1.649.561	0,1%	4,46	110.945	520.878		4,69	-1.128.683		5,3%
9 ALEMANHA	1.194.320	8.317.252	0,4%	6,96	1.098.617	7.251.648	0,4%	6,60	-1.065.604		-5,2%
10 ANGOLA	2.084.835	5.130.796	0,3%	2,46	970.108	4.190.653	0,2%	4,32	-940.143	-0,1%	75,5%
11 ROMENIA	232.507	884.423		3,80	64.196	147.918		2,30	-736.505		-39,4%
12 PORTUGAL	213.019	1.419.006	0,1%	6,66	205.644	793.697		3,86	-625.309		-42,1%
13 TRINIDAD E TOBAGO	310.174	1.146.414	0,1%	3,70	156.504	562.322		3,59	-584.092		-2,8%
14 BAREIN	164.951	678.645		4,11	16.373	95.594		5,84	-583.051		41,9%
15 COREIA DO SUL	120.763	646.698		5,36	22.757	169.731		7,46	-476.967		39,3%
16 MAYOTTE	219.734	813.828		3,70	82.865	378.134		4,56	-435.694		23,2%
17 BOLIVIA	332.739	765.854		2,30	227.999	446.735		1,96	-319.119		-14,9%
18 BUTAO	163.829	428.423		2,62	54.498	172.095		3,16	-256.328		20,8%
19 MALDIVAS	78.407	549.258		7,01	39.990	327.363		8,19	-221.895		16,9%
20 CONGO, REPUBLICA DEMOCRATICA	1.226.203	2.234.951	0,1%	1,82	1.612.013	2.040.667	0,1%	1,27	-194.284		-30,5%
21 CATAR	597.839	3.753.748	0,2%	6,28	603.042	3.560.700	0,2%	5,90	-193.048		-6,0%
22 BULGARIA	63.395	190.781		3,01	87	368		4,23	-190.413		40,6%
23 CABO VERDE	74.301	583.777		7,86	52.610	419.729		7,98	-164.048		1,5%
24 CUBA	78.694	363.571		4,62	52.095	225.670		4,33	-137.901		-6,2%
25 GUINE EQUATORIAL	54.672	228.832		4,19	27.305	95.978		3,52	-132.854		-16,0%
26 JAMAICA	396.242	1.679.193	0,1%	4,24	373.162	1.582.073	0,1%	4,24	-97.120		
27 PANAMA	36.834	265.566		7,21	26.189	176.265		6,73	-89.301		-6,6%
28 NOVA ZELANDIA	22.358	107.408		4,80	5.912	23.379		3,95	-84.029		-17,7%
29 CONGO	840.847	1.313.689	0,1%	1,56	945.680	1.238.402	0,1%	1,31	-75.287		-16,2%
30 ESLOVENIA	21.854	71.083		3,25					-71.083		
31 SANTA LUCIA	18.211	70.645		3,88					-70.645		
32 TANZANIA	37.371	180.236		4,82	38.698	111.769		2,89	-68.467		-40,1%
33 DINAMARCA	28.834	212.689		7,38	24.609	156.065		6,34	-56.624		-14,0%
34 SURINAME	12.886	54.208		4,21					-54.208		
35 TIMOR LESTE	34.002	216.250		6,36	25.027	175.347		7,01	-40.903		10,2%
36 BERMUDAS	27.398	114.204		4,17	19.121	77.199		4,04	-37.005		-3,1%
37 GAMBIA	110.932	162.373		1,46	75.753	137.798		1,82	-24.575		24,3%
38 COMORES	25.010	81.558		3,26	27.000	60.734		2,25	-20.824		-31,0%
39 MARSHALL, ILHAS	25.373	175.058		6,90	23.563	156.609		6,65	-18.449		-3,7%
40 PERU	1.307.542	3.772.837	0,2%	2,89	939.532	3.762.107	0,2%	4,00	-10.730		38,8%

OBS: A classificação comparativa é baseada na variação líquida das vendas (em US\$) ajustada pelo preço médio e pela participação relativa sobre as vendas totais.

Elaboração: SINDICARNE/PR

Página 38

Destino	Janeiro a Fevereiro / 2024				Janeiro a Fevereiro / 2025				Evolução 2024/2025		
	Brasil		Part.%	Preço Médio	Brasil		Part.%	Preço Médio	Dif.Venda	Dif.Par.%	Dif.Var.%
	quilos	US\$	US\$		quilos	US\$	US\$		US\$	US\$	P.Méd.
Destinos com Desempenho Comparativo Negativo											
41 LUXEMBURGO	746	9.212		12,35					-9.212		
42 MICRONESIA	19.853	83.939		4,23	19.273	77.281		4,01	-6.658		-5,2%
43 CHIPRE	4.829	28.887		5,98	3.593	23.840		6,64	-5.047		10,9%
44 PALAU	373	3.626		9,72					-3.626		
45 UZBEQUISTAO	40.982	90.490		2,21	42.001	87.100		2,07	-3.390		-6,1%
46 CROACIA	559	3.100		5,55					-3.100		
47 LITUANIA	20.774	82.009		3,95	20.682	78.921		3,82	-3.088		-3,3%
48 GIBRALTAR	262	1.830		6,98					-1.830		
49 ILHA DE MAN	337	2.703		8,02	144	1.485		10,31	-1.218		28,6%
50 VANUATU	82	777		9,48					-777		
51 CAYMAN, ILHAS	578	4.190		7,25	758	4.181		5,52	-9		-23,9%
Total	465.651.321	1.852.323.530	100,0%	3,98	456.146.503	2.066.076.373	100,0%	4,53	213.752.843		13,8%

SINDICARNE

SINDICATO DA INDÚSTRIA DE CARNES E DERIVADOS NO ESTADO DO PARANÁ.

Exportação de Carne e Derivados de Bovinos - Janeiro a Fevereiro / 2025 (por UF e Produto)

UF / Produto	Janeiro a Fevereiro / 2024				Janeiro a Fevereiro / 2025			
	UF		Particip.s/Total		UF		Particip.s/Total	
	quilos	US\$	quilos	US\$	quilos	US\$	quilos	US\$
ACRE								
CARNES DESOSSADAS DE BOVINO, CONGELADAS					227.231	885.638	20,8%	20,8%
CARNES DESOSSADAS DE BOVINO, FRESCAS OU REFRIGERADAS					643.124	2.856.491	59,0%	67,0%
LINGUAS DE BOVINO, CONGELADAS	7.143	15.050	4,9%	4,5%	62.988	122.376	5,8%	2,9%
OUTRAS MIUDEZAS COMESTIVEIS DE BOVINO, CONGELADAS	110.902	237.659	75,8%	70,8%	155.921	398.612	14,3%	9,3%
RABOS DE BOVINO, CONGELADOS	1.335	5.517	0,9%	1,6%				
TRIPAS DE BOVINOS, FRESCAS, REFRIG.CONGEL.SALG.DEFUMADAS	26.997	77.323	18,4%	23,0%	1.575	1.018	0,1%	
SubTotal	146.377	335.549			1.090.839	4.264.135	0,2%	0,2%
ALAGOAS								
CARNES DE BOVINOS, SALGADAS/EM SALMOURA/SECAS/DEFUMADAS	160	750	4,8%	2,9%	393	2.058	9,1%	6,0%
CARNES DESOSSADAS DE BOVINO, CONGELADAS	1.564	15.365	47,4%	60,1%	1.921	19.065	44,7%	55,9%
CARNES DESOSSADAS DE BOVINO, FRESCAS OU REFRIGERADAS	564	4.164	17,1%	16,3%	622	4.777	14,5%	14,0%
FIGADOS DE BOVINO, CONGELADOS	185	543	5,6%	2,1%	197	929	4,6%	2,7%
LINGUAS DE BOVINO, CONGELADAS	36	70	1,1%	0,3%	81	351	1,9%	1,0%
OUTRAS MIUDEZAS COMESTIVEIS DE BOVINO, CONGELADAS	82	817	2,5%	3,2%	307	1.351	7,1%	4,0%
OUTRAS PECAS NAO DESOSSADAS DE BOVINO, CONGELADAS	115	501	3,5%	2,0%	76	947	1,8%	2,8%
PREPARACOES ALIMENTICIAS E CONSERVAS, DE BOVINOS	381	2.048	11,5%	8,0%	374	2.747	8,7%	8,1%
QUARTOS TRASEIROS NAO DESOSSADOS DE BOVINO, CONGELADOS	39	227	1,2%	0,9%	69	404	1,6%	1,2%
RABOS DE BOVINO, CONGELADOS	176	1.075	5,3%	4,2%	262	1.448	6,1%	4,2%
SubTotal	3.302	25.560			4.302	34.077		
AMAPA								
CARCACAS E MEIAS-CARCACAS DE BOVINO, CONGELADAS	11	30	1,8%	0,6%				
CARNES DE BOVINOS, SALGADAS/EM SALMOURA/SECAS/DEFUMADAS	7	97	1,2%	1,9%				
CARNES DESOSSADAS DE BOVINO, CONGELADAS	153	1.472	25,7%	28,3%				
CARNES DESOSSADAS DE BOVINO, FRESCAS OU REFRIGERADAS	309	2.919	51,8%	56,2%				
FIGADOS DE BOVINO, CONGELADOS	28	109	4,7%	2,1%				
LINGUAS DE BOVINO, CONGELADAS	20	83	3,4%	1,6%				
PREPARACOES ALIMENTICIAS E CONSERVAS, DE BOVINOS	16	129	2,7%	2,5%				
QUARTOS TRASEIROS NAO DESOSSADOS DE BOVINO, CONGELADOS	52	354	8,7%	6,8%				
SubTotal	596	5.193						
AMAZONAS								
CARCACAS E MEIAS-CARCACAS DE BOVINO, CONGELADAS	90	285	4,0%	1,8%				
CARNES DE BOVINOS, SALGADAS/EM SALMOURA/SECAS/DEFUMADAS	224	1.991	9,9%	12,6%	283	2.597	30,7%	30,2%
CARNES DESOSSADAS DE BOVINO, CONGELADAS	396	2.988	17,6%	18,9%	26	608	2,8%	7,1%
CARNES DESOSSADAS DE BOVINO, FRESCAS OU REFRIGERADAS	741	5.832	32,9%	36,8%	365	4.065	39,5%	47,3%

UF / Produto	Janeiro a Fevereiro / 2024				Janeiro a Fevereiro / 2025			
	UF		Particip.s/Total		UF		Particip.s/Total	
	quilos	US\$	quilos	US\$	quilos	US\$	quilos	US\$
AMAZONAS								
FIGADOS DE BOVINO, CONGELADOS	36	116	1,6%	0,7%				
LINGUAS DE BOVINO, CONGELADAS	173	636	7,7%	4,0%	29	89	3,1%	1,0%
OUTRAS MIUDEZAS COMESTIVEIS DE BOVINO, CONGELADAS	20	59	0,9%	0,4%				
OUTRAS PECAS NAO DESOSSADAS DE BOVINO, CONGELADAS	274	1.763	12,2%	11,1%				
PREPARACOES ALIMENTICIAS E CONSERVAS, DE BOVINOS	231	1.773	10,2%	11,2%	106	677	11,5%	7,9%
QUARTOS TRASEIROS NAO DESOSSADOS DE BOVINO, CONGELADOS	70	393	3,1%	2,5%	114	567	12,4%	6,6%
SubTotal	2.255	15.836			923	8.603		
BAHIA								
CARNES DE BOVINOS, SALGADAS/EM SALMOURA/SECAS/DEFUMADAS	100	797						
CARNES DESOSSADAS DE BOVINO, CONGELADAS	248.550	994.014	29,3%	28,4%	15.880	94.183	2,5%	3,0%
CARNES DESOSSADAS DE BOVINO, FRESCAS OU REFRIGERADAS	488.174	2.334.874	57,6%	66,7%	526.254	2.780.771	81,5%	89,9%
FIGADOS DE BOVINO, CONGELADOS	35	184						
LINGUAS DE BOVINO, CONGELADAS	6.598	14.720	0,8%	0,4%	7.853	15.153	1,2%	0,5%
MIUDEZAS COMESTIVEIS DE BOVINO, FRESCAS OU REFRIGERADAS	10	43						
OUTRAS MIUDEZAS COMESTIVEIS DE BOVINO, CONGELADAS	81.915	94.178	9,7%	2,7%	73.968	124.099	11,5%	4,0%
OUTRAS PECAS NAO DESOSSADAS DE BOVINO, CONGELADAS	320	1.719			161	750		
OUTROS SEBOS BOVINOS					637	2.767	0,1%	0,1%
PANCREAS DE BOVINOS, P/PREPAR.PROD.FARMACEUT.FRESCAS, ETC	20	61						
PREPARACOES ALIMENTICIAS E CONSERVAS, DE BOVINOS	273	1.612			382	1.791	0,1%	0,1%
RABOS DE BOVINO, CONGELADOS	123	936			92	590		
TRIPAS DE BOVINOS, FRESCAS, REFRIG.CONGEL.SALG.DEFUMADAS	21.088	58.425	2,5%	1,7%	20.448	74.224	3,2%	2,4%
SubTotal	847.206	3.501.563	0,2%	0,2%	645.675	3.094.328	0,1%	0,1%
CEARA								
CARNES DE BOVINOS, SALGADAS/EM SALMOURA/SECAS/DEFUMADAS	10	75	0,4%	0,3%	151	1.897	6,1%	10,4%
CARNES DESOSSADAS DE BOVINO, CONGELADAS	1.276	16.242	50,3%	63,8%	879	6.730	35,2%	37,0%
CARNES DESOSSADAS DE BOVINO, FRESCAS OU REFRIGERADAS	579	5.235	22,8%	20,6%	813	6.558	32,6%	36,0%
FIGADOS DE BOVINO, CONGELADOS	74	170	2,9%	0,7%	48	114	1,9%	0,6%
LINGUAS DE BOVINO, CONGELADAS	72	209	2,8%	0,8%	52	136	2,1%	0,7%
MIUDEZAS COMESTIVEIS DE BOVINO, FRESCAS OU REFRIGERADAS					163	596	6,5%	3,3%
OUTRAS MIUDEZAS COMESTIVEIS DE BOVINO, CONGELADAS	83	231	3,3%	0,9%	218	908	8,7%	5,0%
OUTRAS PECAS NAO DESOSSADAS DE BOVINO, CONGELADAS	60	465	2,4%	1,8%	116	955	4,6%	5,2%
PREPARACOES ALIMENTICIAS E CONSERVAS, DE BOVINOS	239	1.879	9,4%	7,4%	55	299	2,2%	1,6%
RABOS DE BOVINO, CONGELADOS	144	952	5,7%	3,7%				
SubTotal	2.537	25.458			2.495	18.193		
ESPIRITO SANTO								
CARNES DE BOVINOS, SALGADAS/EM SALMOURA/SECAS/DEFUMADAS					481	3.069	0,1%	0,1%
CARNES DESOSSADAS DE BOVINO, CONGELADAS	978.767	4.815.772	82,7%	83,2%	396.170	2.290.913	56,2%	59,4%

UF / Produto	Janeiro a Fevereiro / 2024				Janeiro a Fevereiro / 2025			
	UF		Particip.s/Total		UF		Particip.s/Total	
	quilos	US\$	quilos	US\$	quilos	US\$	quilos	US\$
ESPIRITO SANTO								
CARNES DESOSSADAS DE BOVINO, FRESCAS OU REFRIGERADAS	182.290	906.267	15,4%	15,7%	290.165	1.507.530	41,2%	39,1%
FIGADOS DE BOVINO, CONGELADOS	115	349			101	240		
LINGUAS DE BOVINO, CONGELADAS	5.844	15.041	0,5%	0,3%	6.065	12.945	0,9%	0,3%
MIUDEZAS COMESTIVEIS DE BOVINO, FRESCAS OU REFRIGERADAS	154	440			25	92		
OUTRAS MIUDEZAS COMESTIVEIS DE BOVINO, CONGELADAS	13.239	32.181	1,1%	0,6%	8.316	18.922	1,2%	0,5%
OUTRAS PECAS NAO DESOSSADAS DE BOVINO, CONGELADAS	1.078	7.630	0,1%	0,1%	1.599	10.256	0,2%	0,3%
PREPARACOES ALIMENTICIAS E CONSERVAS, DE BOVINOS	709	4.960	0,1%	0,1%	476	3.667	0,1%	0,1%
QUARTOS DIANTEIROS NAO DESOSSADOS DE BOVINO, CONGELADOS	178	145			75	76		
QUARTOS TRASEIROS NAO DESOSSADOS DE BOVINO, CONGELADOS	368	812			2	551		
RABOS DE BOVINO, CONGELADOS	716	5.370	0,1%	0,1%	1.000	6.998	0,1%	0,2%
TRIPAS DE BOVINOS, FRESCAS, REFRIG.CONGEL.SALG.DEFUMADAS	36	107						
SubTotal	1.183.494	5.789.074	0,3%	0,3%	704.475	3.855.259	0,2%	0,2%
GOIAS								
CARNES DESOSSADAS DE BOVINO, CONGELADAS	46.491.384	205.959.766	81,6%	85,7%	41.920.907	207.527.639	80,8%	82,9%
CARNES DESOSSADAS DE BOVINO, FRESCAS OU REFRIGERADAS	4.079.002	23.663.254	7,2%	9,8%	5.593.098	33.514.955	10,8%	13,4%
FIGADOS DE BOVINO, CONGELADOS	255.820	314.131	0,4%	0,1%	615.893	891.387	1,2%	0,4%
LINGUAS DE BOVINO, CONGELADAS	133.703	493.451	0,2%	0,2%	212.825	645.168	0,4%	0,3%
MIUDEZAS COMESTIVEIS DE BOVINO, FRESCAS OU REFRIGERADAS	3.604	54.022						
OUTRAS MIUDEZAS COMESTIVEIS DE BOVINO, CONGELADAS	2.837.667	4.875.151	5,0%	2,0%	2.871.949	5.363.646	5,5%	2,1%
OUTRAS PECAS NAO DESOSSADAS DE BOVINO, CONGELADAS	81.880	288.573	0,1%	0,1%	74.278	251.315	0,1%	0,1%
OUTROS SEBOS BOVINOS	1.377.469	1.704.169	2,4%	0,7%	33.190	61.276	0,1%	
PANCREAS DE BOVINOS, P/PREPAR.PROD.FARMACEUT.FRESCAS, ETC	2.490	5.191						
QUARTOS DIANTEIROS NAO DESOSSADOS DE BOVINO, CONGELADOS					93	1.406		
QUARTOS TRASEIROS NAO DESOSSADOS DE BOVINO, CONGELADOS					8.438	26.422		
RABOS DE BOVINO, CONGELADOS	112.960	440.549	0,2%	0,2%	105.989	410.616	0,2%	0,2%
SEBO BOVINO FUNDIDO (INCLUINDO O PREMIER JUS)	1.307.506	1.445.571	2,3%	0,6%				
TRIPAS DE BOVINOS, FRESCAS, REFRIG.CONGEL.SALG.DEFUMADAS	311.281	1.080.806	0,5%	0,4%	458.018	1.685.658	0,9%	0,7%
SubTotal	56.994.766	240.324.634	12,2%	13,0%	51.894.678	250.379.488	11,4%	12,1%
MARANHAO								
CARCACAS E MEIAS-CARCACAS DE BOVINO, CONGELADAS					8	33		
CARNES DE BOVINOS, SALGADAS/EM SALMOURA/SECAS/DEFUMADAS	2.725	15.625	0,2%	0,3%	386	3.215		
CARNES DESOSSADAS DE BOVINO, CONGELADAS	757.141	2.719.989	47,6%	48,5%	1.387.015	5.630.707	45,6%	46,0%
CARNES DESOSSADAS DE BOVINO, FRESCAS OU REFRIGERADAS	417.934	1.579.018	26,3%	28,1%	1.103.921	4.894.567	36,3%	40,0%
FIGADOS DE BOVINO, CONGELADOS	60	273			55	188		
LINGUAS DE BOVINO, CONGELADAS	32.643	69.541	2,1%	1,2%	32.170	62.413	1,1%	0,5%
MIUDEZAS COMESTIVEIS DE BOVINO, FRESCAS OU REFRIGERADAS					40	86		
OUTRAS MIUDEZAS COMESTIVEIS DE BOVINO, CONGELADAS	302.643	932.890	19,0%	16,6%	357.054	1.093.572	11,7%	8,9%

UF / Produto	Janeiro a Fevereiro / 2024				Janeiro a Fevereiro / 2025			
	UF		Particip.s/Total		UF		Particip.s/Total	
	quilos	US\$	quilos	US\$	quilos	US\$	quilos	US\$
MARANHAO								
OUTRAS PECAS NAO DESOSSADAS DE BOVINO, CONGELADAS	22.760	77.359	1,4%	1,4%	109.228	385.546	3,6%	3,2%
PREPARACOES ALIMENTICIAS E CONSERVAS, DE BOVINOS	937	5.429	0,1%	0,1%	832	4.755		
QUARTOS DIANTEIROS NAO DESOSSADOS DE BOVINO, CONGELADOS	20	20			30	24		
QUARTOS TRASEIROS NAO DESOSSADOS DE BOVINO, CONGELADOS	22	151						
RABOS DE BOVINO, CONGELADOS	53.847	211.881	3,4%	3,8%	54.032	162.589	1,8%	1,3%
TRIPAS DE BOVINOS, FRESCAS, REFRIG.CONGEL.SALG.DEFUMADAS					25	136		
SubTotal	1.590.732	5.612.176	0,3%	0,3%	3.044.796	12.237.831	0,7%	0,6%
MATO GROSSO								
CARNES DESOSSADAS DE BOVINO, CONGELADAS	72.847.257	322.615.983	74,9%	85,0%	67.924.800	334.424.226	74,3%	79,6%
CARNES DESOSSADAS DE BOVINO, FRESCAS OU REFRIGERADAS	5.949.187	33.217.906	6,1%	8,8%	11.493.904	67.521.186	12,6%	16,1%
FIGADOS DE BOVINO, CONGELADOS	161.888	175.943	0,2%		694.437	1.030.208	0,8%	0,2%
LINGUAS DE BOVINO, CONGELADAS	420.509	1.060.089	0,4%	0,3%	477.896	1.442.826	0,5%	0,3%
MIUDEZAS COMESTIVEIS DE BOVINO, FRESCAS OU REFRIGERADAS					661	10.789		
OUTRAS GORDURAS BOVINAS	59.172	110.523	0,1%		55.914	72.050	0,1%	
OUTRAS MIUDEZAS COMESTIVEIS DE BOVINO, CONGELADAS	4.366.075	6.461.002	4,5%	1,7%	4.873.335	7.970.943	5,3%	1,9%
OUTRAS PECAS NAO DESOSSADAS DE BOVINO, CONGELADAS	306.274	621.137	0,3%	0,2%	291.126	713.698	0,3%	0,2%
OUTROS SEBOS BOVINOS	996.984	1.176.194	1,0%	0,3%	243.611	262.956	0,3%	0,1%
PREPARACOES ALIMENTICIAS E CONSERVAS, DE BOVINOS					115.878	451.339	0,1%	0,1%
RABOS DE BOVINO, CONGELADOS	262.621	1.043.204	0,3%	0,3%	297.929	1.119.646	0,3%	0,3%
SEBO BOVINO FUNDIDO (INCLUINDO O PREMIER JUS)	11.681.062	12.628.283	12,0%	3,3%	4.829.072	4.691.286	5,3%	1,1%
SEBO BOVINO, EM BRUTO					22.934	22.961		
TRIPAS DE BOVINOS, FRESCAS, REFRIG.CONGEL.SALG.DEFUMADAS	187.543	363.657	0,2%	0,1%	134.684	261.850	0,1%	0,1%
SubTotal	97.238.572	379.473.921	20,9%	20,5%	91.456.181	419.995.964	20,0%	20,3%
MATO GROSSO DO SUL								
CARNES DE BOVINOS, SALGADAS/EM SALMOURA/SECAS/DEFUMADAS	105.151	589.736	0,2%	0,3%	353.784	2.156.176	0,7%	1,0%
CARNES DESOSSADAS DE BOVINO, CONGELADAS	25.945.833	117.700.729	55,9%	63,4%	28.793.024	139.109.257	57,1%	61,3%
CARNES DESOSSADAS DE BOVINO, FRESCAS OU REFRIGERADAS	10.075.160	53.767.453	21,7%	29,0%	12.910.304	73.071.127	25,6%	32,2%
FIGADOS DE BOVINO, CONGELADOS	27.531	34.232	0,1%		328.210	434.290	0,7%	0,2%
LINGUAS DE BOVINO, CONGELADAS	300.329	843.499	0,6%	0,5%	339.370	1.038.729	0,7%	0,5%
MIUDEZAS COMESTIVEIS DE BOVINO, FRESCAS OU REFRIGERADAS	81.025	169.035	0,2%	0,1%				
OUTRAS MIUDEZAS COMESTIVEIS DE BOVINO, CONGELADAS	2.437.120	4.016.115	5,3%	2,2%	2.850.160	4.988.091	5,7%	2,2%
OUTRAS PECAS NAO DESOSSADAS DE BOVINO, CONGELADAS	85.045	276.222	0,2%	0,1%	99.663	312.523	0,2%	0,1%
OUTROS SEBOS BOVINOS	342.667	379.174	0,7%	0,2%	330.431	302.509	0,7%	0,1%
PANCREAS DE BOVINOS, P/PREPAR.PROD.FARMACEUT.FRESCAS, ETC	1.483	3.092						
PREPARACOES ALIMENTICIAS E CONSERVAS, DE BOVINOS	144.990	360.867	0,3%	0,2%	252.050	664.107	0,5%	0,3%
QUARTOS TRASEIROS NAO DESOSSADOS DE BOVINO, CONGELADOS					19.975	62.497		
RABOS DE BOVINO, CONGELADOS	179.705	678.614	0,4%	0,4%	222.182	790.420	0,4%	0,3%

UF / Produto	Janeiro a Fevereiro / 2024				Janeiro a Fevereiro / 2025			
	UF		Particip.s/Total		UF		Particip.s/Total	
	quilos	US\$	quilos	US\$	quilos	US\$	quilos	US\$
MATO GROSSO DO SUL								
SEBO BOVINO FUNDIDO (INCLUINDO O PREMIER JUS)	6.611.770	6.620.972	14,3%	3,6%	3.804.779	3.662.326	7,5%	1,6%
SEBO BOVINO, EM BRUTO	27.631	29.677	0,1%		76.461	74.566	0,2%	
TRIPAS DE BOVINOS, FRESCAS, REFRIG.CONGEL.SALG.DEFUMADAS	20.591	47.995			45.313	119.584	0,1%	0,1%
SubTotal	46.386.031	185.517.412	10,0%	10,0%	50.425.706	226.786.202	11,1%	11,0%
MINAS GERAIS								
CARNES DESOSSADAS DE BOVINO, CONGELADAS	30.017.442	134.065.935	84,6%	88,9%	29.894.940	146.059.202	82,5%	85,2%
CARNES DESOSSADAS DE BOVINO, FRESCAS OU REFRIGERADAS	1.442.681	8.075.053	4,1%	5,4%	3.080.842	18.711.177	8,5%	10,9%
FIGADOS DE BOVINO, CONGELADOS	2.480	4.229			337.343	511.316	0,9%	0,3%
LINGUAS DE BOVINO, CONGELADAS	160.243	429.828	0,5%	0,3%	115.506	347.602	0,3%	0,2%
OUTRAS MIUDEZAS COMESTIVEIS DE BOVINO, CONGELADAS	2.092.209	3.290.115	5,9%	2,2%	1.518.901	2.645.626	4,2%	1,5%
OUTRAS PECAS NAO DESOSSADAS DE BOVINO, CONGELADAS	141.569	443.195	0,4%	0,3%	176.199	383.119	0,5%	0,2%
OUTROS SEBOS BOVINOS	327.457	550.123	0,9%	0,4%	2.435	18.372		
PANCREAS DE BOVINOS, P/PREPAR.PROD.FARMACEUT.FRESCAS, ETC	10.642	22.189						
PREPARACOES ALIMENTICIAS E CONSERVAS, DE BOVINOS					713	2.010		
RABOS DE BOVINO, CONGELADOS	120.025	458.278	0,3%	0,3%	144.203	508.021	0,4%	0,3%
SEBO BOVINO FUNDIDO (INCLUINDO O PREMIER JUS)	58.101	67.107	0,2%		391.427	385.555	1,1%	0,2%
SEBO BOVINO, EM BRUTO	28.009	20.385	0,1%		2.468	3.130		
TRIPAS DE BOVINOS, FRESCAS, REFRIG.CONGEL.SALG.DEFUMADAS	1.074.318	3.412.547	3,0%	2,3%	571.047	1.885.358	1,6%	1,1%
SubTotal	35.475.176	150.838.984	7,6%	8,1%	36.236.024	171.460.488	7,9%	8,3%
PARA								
CARCACAS E MEIAS-CARCACAS DE BOVINO, CONGELADAS	107	398			131	462		
CARNES DE BOVINOS, SALGADAS/EM SALMOURA/SECAS/DEFUMADAS	282	2.094			176	954		
CARNES DESOSSADAS DE BOVINO, CONGELADAS	23.924.740	110.052.059	73,0%	88,9%	24.959.519	121.297.232	77,3%	87,9%
CARNES DESOSSADAS DE BOVINO, FRESCAS OU REFRIGERADAS	728.527	3.543.354	2,2%	2,9%	1.218.417	6.817.679	3,8%	4,9%
FIGADOS DE BOVINO, CONGELADOS	4.484	5.385			49.685	72.364	0,2%	0,1%
LINGUAS DE BOVINO, CONGELADAS	150.528	326.416	0,5%	0,3%	210.793	459.819	0,7%	0,3%
MIUDEZAS COMESTIVEIS DE BOVINO, FRESCAS OU REFRIGERADAS					1.906	6.166		
OUTRAS GORDURAS BOVINAS	31.207	84.874	0,1%	0,1%	27.000	60.421	0,1%	
OUTRAS MIUDEZAS COMESTIVEIS DE BOVINO, CONGELADAS	1.590.918	2.736.913	4,9%	2,2%	2.117.218	5.150.502	6,6%	3,7%
OUTRAS PECAS NAO DESOSSADAS DE BOVINO, CONGELADAS	287.477	371.689	0,9%	0,3%	53.298	206.547	0,2%	0,1%
OUTROS SEBOS BOVINOS	32.614	33.277	0,1%		91.967	93.131	0,3%	0,1%
PREPARACOES ALIMENTICIAS E CONSERVAS, DE BOVINOS	363	2.577			513	2.590		
QUARTOS TRASEIROS NAO DESOSSADOS DE BOVINO, CONGELADOS	195	1.456			12.598	56.021		
RABOS DE BOVINO, CONGELADOS	87.763	333.908	0,3%	0,3%	29.883	100.203	0,1%	0,1%
SEBO BOVINO FUNDIDO (INCLUINDO O PREMIER JUS)	5.429.929	5.303.604	16,6%	4,3%	3.231.351	3.102.097	10,0%	2,2%
SEBO BOVINO, EM BRUTO	81.058	69.351	0,2%	0,1%	41.268	70.501	0,1%	0,1%
TRIPAS DE BOVINOS, FRESCAS, REFRIG.CONGEL.SALG.DEFUMADAS	430.823	927.795	1,3%	0,7%	237.918	487.343	0,7%	0,4%

UF / Produto	Janeiro a Fevereiro / 2024				Janeiro a Fevereiro / 2025				
	UF		Particip.s/Total		UF		Particip.s/Total		
	quilos	US\$	quilos	US\$	quilos	US\$	quilos	US\$	
PARA									
	SubTotal	32.781.015	123.795.150	7,0%	6,7%	32.283.641	137.984.032	7,1%	6,7%
PARANA									
CARCACAS E MEIAS-CARCACAS DE BOVINO, CONGELADAS						53	299		
CARNES DE BOVINOS, SALGADAS/EM SALMOURA/SECAS/DEFUMADAS	1.301	10.827		0,1%	1.555	5.914			
CARNES DESOSSADAS DE BOVINO, CONGELADAS	3.012.123	13.254.701	46,9%	63,9%	3.771.173	18.280.055	54,6%	62,5%	
CARNES DESOSSADAS DE BOVINO, FRESCAS OU REFRIGERADAS	785.469	3.923.042	12,2%	18,9%	1.403.353	7.718.251	20,3%	26,4%	
FIGADOS DE BOVINO, CONGELADOS	209	472			81.699	107.746	1,2%	0,4%	
LINGUAS DE BOVINO, CONGELADAS	48.894	136.757	0,8%	0,7%	97.915	221.271	1,4%	0,8%	
MIUDEZAS COMESTIVEIS DE BOVINO, FRESCAS OU REFRIGERADAS	106	388			45	105			
OUTRAS MIUDEZAS COMESTIVEIS DE BOVINO, CONGELADAS	370.977	687.560	5,8%	3,3%	508.069	1.074.422	7,4%	3,7%	
OUTRAS PECAS NAO DESOSSADAS DE BOVINO, CONGELADAS	2.012	9.194			1.077	5.065			
PREPARACOES ALIMENTICIAS E CONSERVAS, DE BOVINOS	3.058	11.271		0,1%	4.233	23.899	0,1%	0,1%	
QUARTOS TRASEIROS NAO DESOSSADOS DE BOVINO, CONGELADOS	204	1.466			73	553			
RABOS DE BOVINO, CONGELADOS	3.201	14.333		0,1%	665	2.816			
SEBO BOVINO FUNDIDO (INCLUINDO O PREMIER JUS)	1.987.497	2.047.944	30,9%	9,9%	536.360	549.772	7,8%	1,9%	
TRIPAS DE BOVINOS, FRESCAS, REFRIG.CONGEL.SALG.DEFUMADAS	211.896	632.193	3,3%	3,0%	495.333	1.274.860	7,2%	4,4%	
	SubTotal	6.426.947	20.730.148	1,4%	1,1%	6.901.603	29.265.028	1,5%	1,4%
PERNAMBUCO									
CARNES DE BOVINOS, SALGADAS/EM SALMOURA/SECAS/DEFUMADAS						3	21		
CARNES DESOSSADAS DE BOVINO, CONGELADAS	93.960	474.537	83,3%	88,5%	459.946	1.714.813	85,7%	90,7%	
CARNES DESOSSADAS DE BOVINO, FRESCAS OU REFRIGERADAS	49	421		0,1%	612	6.343	0,1%	0,3%	
FIGADOS DE BOVINO, CONGELADOS	783	1.114	0,7%	0,2%	6.063	8.844	1,1%	0,5%	
LINGUAS DE BOVINO, CONGELADAS	154	313	0,1%	0,1%					
MIUDEZAS COMESTIVEIS DE BOVINO, FRESCAS OU REFRIGERADAS	10	47							
OUTRAS MIUDEZAS COMESTIVEIS DE BOVINO, CONGELADAS	6.789	13.766	6,0%	2,6%	52.872	100.569	9,9%	5,3%	
OUTRAS PECAS NAO DESOSSADAS DE BOVINO, CONGELADAS	10.956	45.977	9,7%	8,6%	68	503			
PREPARACOES ALIMENTICIAS E CONSERVAS, DE BOVINOS	19	179			142	527			
QUARTOS DIANTEIROS NAO DESOSSADOS DE BOVINO, CONGELADOS					25	180			
RABOS DE BOVINO, CONGELADOS	10	97			16.671	57.869	3,1%	3,1%	
	SubTotal	112.730	536.451			536.402	1.889.669	0,1%	0,1%
RIO DE JANEIRO									
CARNES DE BOVINOS, SALGADAS/EM SALMOURA/SECAS/DEFUMADAS	15	128			192	1.586			
CARNES DESOSSADAS DE BOVINO, CONGELADAS	1.194	11.869	1,0%	0,5%	6.583	70.113	1,7%	1,0%	
CARNES DESOSSADAS DE BOVINO, FRESCAS OU REFRIGERADAS	5.771	40.597	4,7%	1,8%	6.951	47.391	1,8%	0,7%	
FIGADOS DE BOVINO, CONGELADOS	27.017	115.471	21,9%	5,1%	38	135			
LINGUAS DE BOVINO, CONGELADAS	62	175	0,1%		317	825	0,1%		
MIUDEZAS COMESTIVEIS DE BOVINO, FRESCAS OU REFRIGERADAS					56	177			

UF / Produto	Janeiro a Fevereiro / 2024				Janeiro a Fevereiro / 2025			
	UF		Particip.s/Total		UF		Particip.s/Total	
	quilos	US\$	quilos	US\$	quilos	US\$	quilos	US\$
RIO DE JANEIRO								
OUTRAS MIUDEZAS COMESTIVEIS DE BOVINO, CONGELADAS	105	328	0,1%		69	187		
OUTRAS PECAS NAO DESOSSADAS DE BOVINO, CONGELADAS	122	765	0,1%		1.709	16.055	0,4%	0,2%
PREPARACOES ALIMENTICIAS E CONSERVAS, DE BOVINOS	88.774	2.099.329	72,0%	92,4%	377.884	6.807.903	95,4%	97,8%
QUARTOS DIANTEIROS NAO DESOSSADOS DE BOVINO, CONGELADOS	133	1.266	0,1%	0,1%	64	698		
QUARTOS TRASEIROS NAO DESOSSADOS DE BOVINO, CONGELADOS	20	137			819	3.056	0,2%	
RABOS DE BOVINO, CONGELADOS	139	1.042	0,1%		1.390	9.093	0,4%	0,1%
TRIPAS DE BOVINOS, FRESCAS, REFRIG.CONGEL.SALG.DEFUMADAS					109	420		
SubTotal	123.352	2.271.107	0,1%	0,1%	396.181	6.957.639	0,1%	0,3%
RIO GRANDE DO SUL								
CARNES DE BOVINOS, SALGADAS/EM SALMOURA/SECAS/DEFUMADAS	1	9			42	302		
CARNES DESOSSADAS DE BOVINO, CONGELADAS	4.373.503	19.012.899	21,9%	38,1%	3.839.965	17.683.349	33,0%	35,6%
CARNES DESOSSADAS DE BOVINO, FRESCAS OU REFRIGERADAS	536.580	2.329.862	2,7%	4,7%	1.470.828	7.812.254	12,6%	15,7%
FIGADOS DE BOVINO, CONGELADOS	16.054	13.380	0,1%		88.333	98.134	0,8%	0,2%
LINGUAS DE BOVINO, CONGELADAS	42.836	84.186	0,2%	0,2%	26.938	49.431	0,2%	0,1%
OUTRAS MIUDEZAS COMESTIVEIS DE BOVINO, CONGELADAS	229.774	452.882	1,2%	0,9%	439.752	624.220	3,8%	1,3%
OUTRAS PECAS NAO DESOSSADAS DE BOVINO, CONGELADAS	11.267	41.444	0,1%	0,1%	79.603	246.838	0,7%	0,5%
OUTROS SEBOS BOVINOS	51.560	150.766	0,3%	0,3%	89.368	323.658	0,8%	0,7%
PREPARACOES ALIMENTICIAS E CONSERVAS, DE BOVINOS	4.359.933	17.800.561	21,8%	35,6%	5.543.184	22.662.766	47,6%	45,6%
QUARTOS DIANTEIROS NAO DESOSSADOS DE BOVINO, CONGELADOS	26.269	21.150	0,1%		454	3.129		
QUARTOS TRASEIROS NAO DESOSSADOS DE BOVINO, CONGELADOS	1.623	16.366			2.090	18.667		
RABOS DE BOVINO, CONGELADOS	6.024	21.357			8.735	28.577	0,1%	0,1%
SEBO BOVINO FUNDIDO (INCLUINDO O PREMIER JUS)	10.199.554	9.743.129	51,1%	19,5%				
SEBO BOVINO, EM BRUTO					9.287	8.884	0,1%	
TRIPAS DE BOVINOS, FRESCAS, REFRIG.CONGEL.SALG.DEFUMADAS	109.089	255.870	0,5%	0,5%	43.631	170.359	0,4%	0,3%
SubTotal	19.964.067	49.943.861	4,3%	2,7%	11.642.210	49.730.568	2,6%	2,4%
RONDONIA								
CARNES DESOSSADAS DE BOVINO, CONGELADAS	33.863.591	148.884.061	73,8%	80,5%	25.841.100	124.006.625	66,3%	68,7%
CARNES DESOSSADAS DE BOVINO, FRESCAS OU REFRIGERADAS	4.924.258	24.057.704	10,7%	13,0%	8.504.942	47.876.251	21,8%	26,5%
FIGADOS DE BOVINO, CONGELADOS	251.634	286.532	0,5%	0,2%	522.747	714.158	1,3%	0,4%
LINGUAS DE BOVINO, CONGELADAS	268.721	727.798	0,6%	0,4%	219.340	758.313	0,6%	0,4%
OUTRAS GORDURAS BOVINAS	3.074	3.074			6.684	7.206		
OUTRAS MIUDEZAS COMESTIVEIS DE BOVINO, CONGELADAS	2.670.156	4.425.571	5,8%	2,4%	2.284.950	4.157.276	5,9%	2,3%
OUTRAS PECAS NAO DESOSSADAS DE BOVINO, CONGELADAS	297.363	836.496	0,6%	0,5%	437.203	979.481	1,1%	0,5%
OUTROS SEBOS BOVINOS	174.303	234.675	0,4%	0,1%	12.747	13.288		
PREPARACOES ALIMENTICIAS E CONSERVAS, DE BOVINOS	685	1.369						
QUARTOS DIANTEIROS NAO DESOSSADOS DE BOVINO, CONGELADOS	159.239	652.888	0,3%	0,4%	35.607	160.091	0,1%	0,1%
QUARTOS TRASEIROS NAO DESOSSADOS DE BOVINO, CONGELADOS	173.221	713.926	0,4%	0,4%	36.108	162.338	0,1%	0,1%

UF / Produto	Janeiro a Fevereiro / 2024				Janeiro a Fevereiro / 2025			
	UF		Particip.s/Total		UF		Particip.s/Total	
	quilos	US\$	quilos	US\$	quilos	US\$	quilos	US\$
RONDONIA								
RABOS DE BOVINO, CONGELADOS	334.996	1.311.714	0,7%	0,7%	187.632	712.004	0,5%	0,4%
SEBO BOVINO FUNDIDO (INCLUINDO O PREMIER JUS)	2.719.510	2.658.169	5,9%	1,4%	665.520	649.415	1,7%	0,4%
TRIPAS DE BOVINOS, FRESCAS, REFRIG.CONGEL.SALG.DEFUMADAS	43.883	100.130	0,1%	0,1%	196.218	201.027	0,5%	0,1%
SubTotal	45.884.634	184.894.107	9,9%	10,0%	38.950.798	180.397.473	8,5%	8,7%
RORAIMA								
CARNES DESOSSADAS DE BOVINO, CONGELADAS	20.552	92.651	29,8%	33,8%	1.530	9.411	3,5%	4,9%
FIGADOS DE BOVINO, CONGELADOS					202	445	0,5%	0,2%
OUTRAS MIUDEZAS COMESTIVEIS DE BOVINO, CONGELADAS	9.768	15.762	14,1%	5,8%	513	654	1,2%	0,3%
OUTRAS PECAS NAO DESOSSADAS DE BOVINO, CONGELADAS	5.830	24.861	8,4%	9,1%	6.130	26.787	14,0%	13,9%
QUARTOS DIANTEIROS NAO DESOSSADOS DE BOVINO, CONGELADOS	15.879	67.712	23,0%	24,7%	18.515	80.617	42,2%	41,9%
QUARTOS TRASEIROS NAO DESOSSADOS DE BOVINO, CONGELADOS	16.098	68.632	23,3%	25,1%	16.215	70.792	36,9%	36,8%
RABOS DE BOVINO, CONGELADOS	926	4.240	1,3%	1,5%	821	3.792	1,9%	2,0%
SubTotal	69.053	273.858			43.926	192.498		
SANTA CATARINA								
CARNES DE BOVINOS, SALGADAS/EM SALMOURA/SECAS/DEFUMADAS	775	6.254	0,1%	0,3%	757	5.395	0,1%	0,3%
CARNES DESOSSADAS DE BOVINO, CONGELADAS	115.308	469.313	7,8%	19,4%	252.747	1.192.254	33,7%	63,5%
CARNES DESOSSADAS DE BOVINO, FRESCAS OU REFRIGERADAS	1.114	8.506	0,1%	0,4%	981	7.266	0,1%	0,4%
FIGADOS DE BOVINO, CONGELADOS	20	88			26.764	40.121	3,6%	2,1%
LINGUAS DE BOVINO, CONGELADAS	5.371	11.574	0,4%	0,5%	1.563	3.482	0,2%	0,2%
OUTRAS MIUDEZAS COMESTIVEIS DE BOVINO, CONGELADAS	32.335	77.099	2,2%	3,2%	4.286	13.181	0,6%	0,7%
OUTRAS PECAS NAO DESOSSADAS DE BOVINO, CONGELADAS	16.096	53.153	1,1%	2,2%	2.858	9.453	0,4%	0,5%
PREPARACOES ALIMENTICIAS E CONSERVAS, DE BOVINOS	552	3.358		0,1%	435	2.801	0,1%	0,1%
RABOS DE BOVINO, CONGELADOS	756	4.340	0,1%	0,2%	665	3.355	0,1%	0,2%
SEBO BOVINO FUNDIDO (INCLUINDO O PREMIER JUS)	1.128.490	1.296.260	76,6%	53,5%	387.100	371.616	51,6%	19,8%
TRIPAS DE BOVINOS, FRESCAS, REFRIG.CONGEL.SALG.DEFUMADAS	171.857	492.222	11,7%	20,3%	71.660	229.776	9,6%	12,2%
SubTotal	1.472.674	2.422.167	0,3%	0,1%	749.816	1.878.700	0,2%	0,1%
SAO PAULO								
CARNES DE BOVINOS, SALGADAS/EM SALMOURA/SECAS/DEFUMADAS	64.229	321.487	0,1%	0,1%	86.841	432.451	0,1%	0,1%
CARNES DESOSSADAS DE BOVINO, CONGELADAS	67.811.600	303.260.454	65,4%	69,9%	67.430.821	329.677.887	60,7%	67,9%
CARNES DESOSSADAS DE BOVINO, FRESCAS OU REFRIGERADAS	4.146.661	22.932.499	4,0%	5,3%	5.866.381	35.259.166	5,3%	7,3%
FIGADOS DE BOVINO, CONGELADOS	306.183	370.782	0,3%	0,1%	498.480	728.829	0,4%	0,2%
LINGUAS DE BOVINO, CONGELADAS	427.412	986.935	0,4%	0,2%	720.311	1.367.720	0,6%	0,3%
MIUDEZAS COMESTIVEIS DE BOVINO, FRESCAS OU REFRIGERADAS	71	205			59	243		
OUTRAS GORDURAS BOVINAS					3.708	14.402		
OUTRAS MIUDEZAS COMESTIVEIS DE BOVINO, CONGELADAS	6.511.378	13.959.579	6,3%	3,2%	5.462.960	14.117.766	4,9%	2,9%
OUTRAS PECAS NAO DESOSSADAS DE BOVINO, CONGELADAS	124.486	284.237	0,1%	0,1%	377.037	774.071	0,3%	0,2%
OUTROS SEBOS BOVINOS	174.320	382.541	0,2%	0,1%				

UF / Produto	Janeiro a Fevereiro / 2024				Janeiro a Fevereiro / 2025			
	UF		Particip.s/Total		UF		Particip.s/Total	
	quilos	US\$	quilos	US\$	quilos	US\$	quilos	US\$
SAO PAULO								
PANCREAS DE BOVINOS, P/PREPAR.PROD.FARMACEUT.FRESCAS, ETC	11.535	24.051						
PREPARACOES ALIMENTICIAS E CONSERVAS, DE BOVINOS	9.083.395	69.682.244	8,8%	16,1%	9.691.622	73.215.189	8,7%	15,1%
QUARTOS DIANTEIROS NAO DESOSSADOS DE BOVINO, CONGELADOS	1.352	7.472			632	3.683		
QUARTOS TRASEIROS NAO DESOSSADOS DE BOVINO, CONGELADOS	7.929	63.403			6.214	47.663		
RABOS DE BOVINO, CONGELADOS	140.615	560.116	0,1%	0,1%	201.025	739.606	0,2%	0,2%
SEBO BOVINO FUNDIDO (INCLUINDO O PREMIER JUS)	12.748.721	14.647.030	12,3%	3,4%	18.477.592	18.898.215	16,6%	3,9%
TRIPAS DE BOVINOS, FRESCAS, REFRIG.CONGEL.SALG.DEFUMADAS	2.066.161	6.582.737	2,0%	1,5%	2.222.568	9.918.496	2,0%	2,0%
SubTotal	103.626.048	434.065.772	22,3%	23,4%	111.046.251	485.195.387	24,3%	23,5%
TOCANTINS								
CARNES DESOSSADAS DE BOVINO, CONGELADAS	13.323.116	56.853.563	87,0%	91,8%	15.424.148	70.534.116	85,3%	87,8%
CARNES DESOSSADAS DE BOVINO, FRESCAS OU REFRIGERADAS	550.248	2.630.524	3,6%	4,2%	1.350.030	7.269.483	7,5%	9,0%
FIGADOS DE BOVINO, CONGELADOS	28.776	30.126	0,2%		140.256	197.174	0,8%	0,2%
LINGUAS DE BOVINO, CONGELADAS	72.552	203.233	0,5%	0,3%	109.781	343.740	0,6%	0,4%
OUTRAS MIUDEZAS COMESTIVEIS DE BOVINO, CONGELADAS	782.074	1.133.407	5,1%	1,8%	684.725	1.150.121	3,8%	1,4%
OUTRAS PECAS NAO DESOSSADAS DE BOVINO, CONGELADAS	233.952	423.550	1,5%	0,7%	202.921	382.603	1,1%	0,5%
OUTROS SEBOS BOVINOS	127.906	111.267	0,8%	0,2%				
RABOS DE BOVINO, CONGELADOS	82.986	328.043	0,5%	0,5%	65.662	248.508	0,4%	0,3%
SEBO BOVINO FUNDIDO (INCLUINDO O PREMIER JUS)	48.939	55.301	0,3%	0,1%				
TRIPAS DE BOVINOS, FRESCAS, REFRIG.CONGEL.SALG.DEFUMADAS	69.208	156.535	0,5%	0,3%	105.102	254.789	0,6%	0,3%
SubTotal	15.319.757	61.925.549	3,3%	3,3%	18.082.625	80.380.534	4,0%	3,9%
ZONA NAO DECLARADA								
CARNES DESOSSADAS DE BOVINO, CONGELADAS					6.956	70.277	100,0%	100,0%
SubTotal					6.956	70.277		
Total Brasil	465.651.321	1.852.323.530	100,0%	100,0%	456.146.503	2.066.076.373	100,0%	100,0%

SINDICARNE

SINDICATO DA INDÚSTRIA DE CARNES E DERIVADOS NO ESTADO DO PARANÁ.

Exportação de Carne e Derivados de Bovinos - Janeiro a Fevereiro / 2025 (por UF)

Estado	Janeiro a Fevereiro / 2024				Janeiro a Fevereiro / 2025				Variação 25/24		Evolução Particip. Relativa 25/24	
	Total por Estado		Particip. s/BR		Total por Estado		Particip. s/BR		quilos	US\$	quilos	US\$
	quilos	US\$	quilos	US\$	quilos	US\$	quilos	US\$				
ACRE	146.377	335.549			1.090.839	4.264.135	0,2%	0,2%	645,2%	1170,8%	0,2%	0,2%
ALAGOAS	3.302	25.560			4.302	34.077			30,3%	33,3%		
AMAPA	596	5.193										
AMAZONAS	2.255	15.836			923	8.603			-59,1%	-45,7%		
BAHIA	847.206	3.501.563	0,2%	0,2%	645.675	3.094.328	0,1%	0,1%	-23,8%	-11,6%	-0,1%	-0,1%
CEARA	2.537	25.458			2.495	18.193			-1,7%	-28,5%		
ESPIRITO SANTO	1.183.494	5.789.074	0,3%	0,3%	704.475	3.855.259	0,2%	0,2%	-40,5%	-33,4%	-0,1%	-0,1%
GOIAS	56.994.766	240.324.634	12,2%	13,0%	51.894.678	250.379.488	11,4%	12,1%	-8,9%	4,2%	-0,8%	-0,9%
MARANHAO	1.590.732	5.612.176	0,3%	0,3%	3.044.796	12.237.831	0,7%	0,6%	91,4%	118,1%	0,4%	0,3%
MATO GROSSO	97.238.572	379.473.921	20,9%	20,5%	91.456.181	419.995.964	20,0%	20,3%	-5,9%	10,7%	-0,9%	-0,2%
MATO GROSSO DO SUL	46.386.031	185.517.412	10,0%	10,0%	50.425.706	226.786.202	11,1%	11,0%	8,7%	22,2%	1,1%	1,0%
MINAS GERAIS	35.475.176	150.838.984	7,6%	8,1%	36.236.024	171.460.488	7,9%	8,3%	2,1%	13,7%	0,3%	0,2%
PARA	32.781.015	123.795.150	7,0%	6,7%	32.283.641	137.984.032	7,1%	6,7%	-1,5%	11,5%	0,1%	
PARANA	6.426.947	20.730.148	1,4%	1,1%	6.901.603	29.265.028	1,5%	1,4%	7,4%	41,2%	0,1%	0,3%
PERNAMBUCO	112.730	536.451			536.402	1.889.669	0,1%	0,1%	375,8%	252,3%	0,1%	0,1%
RIO DE JANEIRO	123.352	2.271.107		0,1%	396.181	6.957.639	0,1%	0,3%	221,2%	206,4%	0,1%	0,2%
RIO GRANDE DO SUL	19.964.067	49.943.861	4,3%	2,7%	11.642.210	49.730.568	2,6%	2,4%	-41,7%	-0,4%	-1,7%	-0,3%
RONDONIA	45.884.634	184.894.107	9,9%	10,0%	38.950.798	180.397.473	8,5%	8,7%	-15,1%	-2,4%	-1,4%	-1,3%
RORAIMA	69.053	273.858			43.926	192.498			-36,4%	-29,7%		
SANTA CATARINA	1.472.674	2.422.167	0,3%	0,1%	749.816	1.878.700	0,2%	0,1%	-49,1%	-22,4%	-0,1%	
SAO PAULO	103.626.048	434.065.772	22,3%	23,4%	111.046.251	485.195.387	24,3%	23,5%	7,2%	11,8%	2,0%	0,1%
TOCANTINS	15.319.757	61.925.549	3,3%	3,3%	18.082.625	80.380.534	4,0%	3,9%	18,0%	29,8%	0,7%	0,6%
ZONA NAO DECLARADA					6.956	70.277						
Total Brasil	465.651.321	1.852.323.530	100,0%	100,0%	456.146.503	2.066.076.373	100,0%	100,0%	-2%	12%		

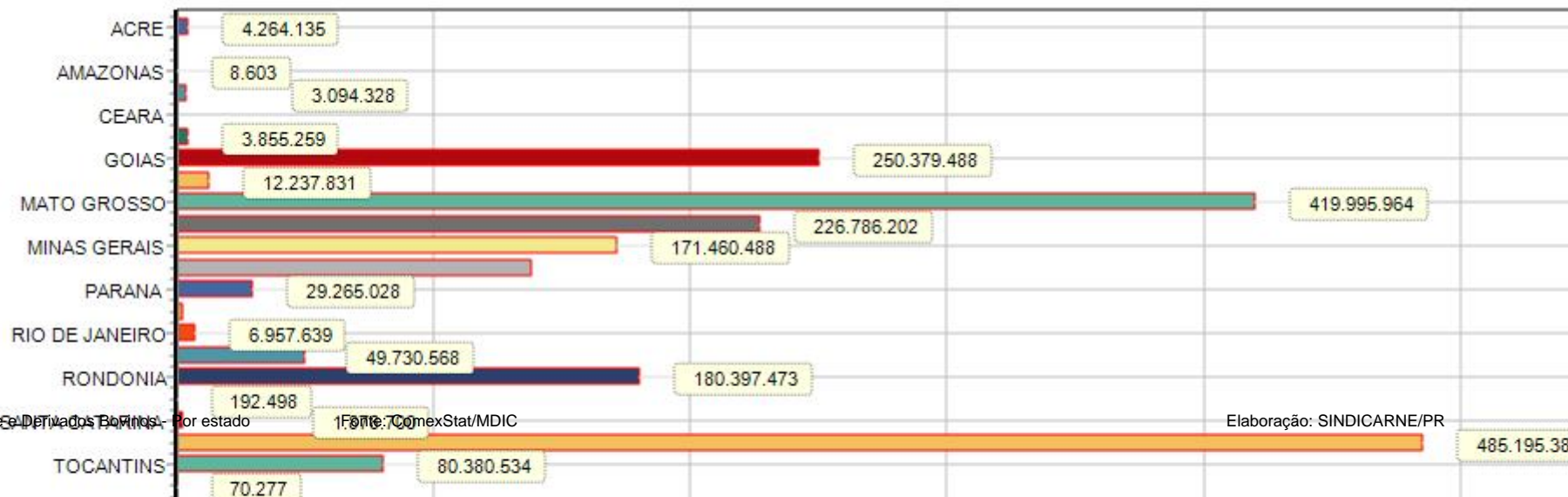

SINDICARNE

SINDICATO DA INDÚSTRIA DE CARNES E DERIVADOS NO ESTADO DO PARANÁ.

Exportação de Carne e Derivados de Bovinos - Janeiro a Fevereiro / 2025 (Total por Região de origem)

Estado / Região de Origem	Janeiro a Fevereiro / 2024				Janeiro a Fevereiro / 2025				Variação 25/24		Evolução Particip. Relativa 25/24	
	Total por Estado		Particip. s/BR		Total por Estado		Particip. s/BR		quilos	US\$	quilos	US\$
	quilos	US\$	quilos	US\$	quilos	US\$	quilos	US\$				
CENTRO-OESTE	200.619.369	805.315.967	43,1%	43,5%	193.776.565	897.161.654	42,5%	43,4%	-3,4%	11,4%	-0,6%	-0,1%
NORDESTE	2.557.103	9.706.401	0,5%	0,5%	4.233.670	17.274.098	0,9%	0,8%	65,6%	78,0%	0,4%	0,3%
NORTE	94.203.091	371.240.049	20,2%	20,0%	90.452.752	403.227.275	19,8%	19,5%	-4,0%	8,6%	-0,4%	-0,5%
SUDESTE	140.408.070	592.964.937	30,2%	32,0%	148.382.931	667.468.773	32,5%	32,3%	5,7%	12,6%	2,3%	0,3%
SUL	27.863.688	73.096.176	6,0%	3,9%	19.293.629	80.874.296	4,2%	3,9%	-30,8%	10,6%	-1,8%	
ORIGEM NAO DECLARADA					6.956	70.277						
Total	465.651.321	1.852.323.530	100,0%	100,0%	456.146.503	2.066.076.373	100,0%	100,0%	-2%	12%		

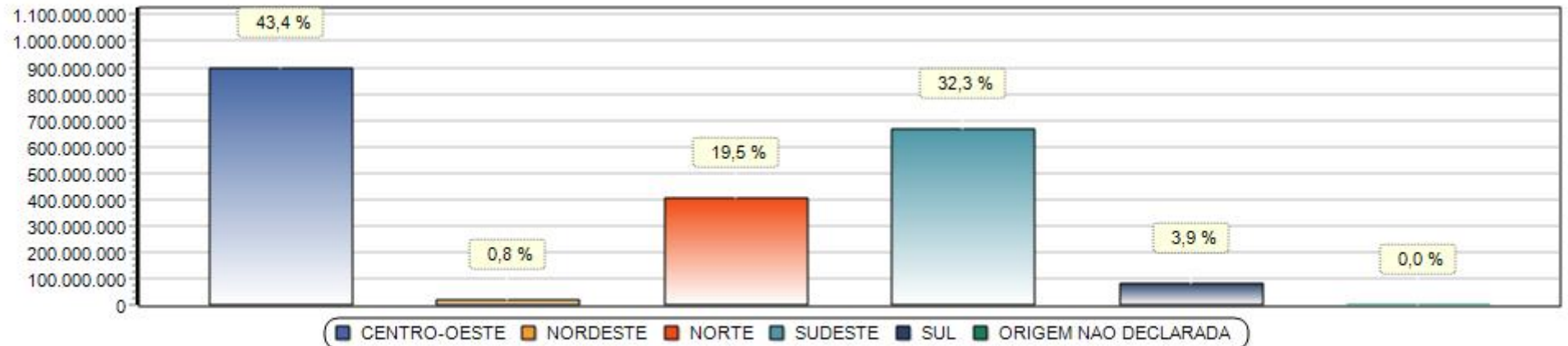

*Obs. Gráfico referente coluna (US\$) no ano 2025.

SINDICARNE

SINDICATO DA INDÚSTRIA DE CARNES E DERIVADOS NO ESTADO DO PARANÁ.

Exportação de Carne e Derivados de Bovinos - Janeiro a Fevereiro / 2025 (por Porto e produto)

Porto / Produto	Janeiro a Fevereiro / 2024				Janeiro a Fevereiro / 2025			
	Porto		Particip.s/Total		Porto		Particip.s/Total	
	quilos	US\$	quilos	US\$	quilos	US\$	quilos	US\$
AEROPORTO INT. DE SP/GUARULHOS - SP								
CARNES DESOSSADAS DE BOVINO, CONGELADAS	466	5.833	1,3%	1,5%	2.116	21.642	20,8%	19,0%
CARNES DESOSSADAS DE BOVINO, FRESCAS OU REFRIGERADAS	19.874	275.510	54,5%	68,6%	2.917	38.799	28,7%	34,0%
PREPARACOES ALIMENTICIAS E CONSERVAS, DE BOVINOS	14.648	83.415	40,2%	20,8%	3.906	30.277	38,5%	26,5%
TRIPAS DE BOVINOS, FRESCAS, REFRIG.CONGEL.SALG.DEFUMADAS	1.481	36.980	4,1%	9,2%	1.214	23.404	12,0%	20,5%
SubTotal	36.469	401.738			10.153	114.122		
ALF - BELEM - PA								
CARCACAS E MEIAS-CARCACAS DE BOVINO, CONGELADAS	65	265			100	343		
CARNES DE BOVINOS, SALGADAS/EM SALMOURA/SECAS/DEFUMADAS	262	1.911			176	954		
CARNES DESOSSADAS DE BOVINO, CONGELADAS	9.438.977	43.235.052	93,7%	96,9%	3.308.322	15.505.390	94,7%	96,7%
CARNES DESOSSADAS DE BOVINO, FRESCAS OU REFRIGERADAS	1.472	11.163			590	4.471		
FIGADOS DE BOVINO, CONGELADOS	530	680			135	337		
LINGUAS DE BOVINO, CONGELADAS	3.051	6.712			60	274		
OUTRAS GORDURAS BOVINAS	31.207	84.874	0,3%	0,2%				
OUTRAS MIUDEZAS COMESTIVEIS DE BOVINO, CONGELADAS	442.418	856.904	4,4%	1,9%	101.425	234.038	2,9%	1,5%
OUTRAS PECAS NAO DESOSSADAS DE BOVINO, CONGELADAS	19.034	79.075	0,2%	0,2%	43.058	175.572	1,2%	1,1%
PREPARACOES ALIMENTICIAS E CONSERVAS, DE BOVINOS	232	1.311			439	1.992		
QUARTOS TRASEIROS NAO DESOSSADOS DE BOVINO, CONGELADOS	140	1.110			12.598	56.021	0,4%	0,3%
RABOS DE BOVINO, CONGELADOS	14.139	61.499	0,1%	0,1%	35	161		
TRIPAS DE BOVINOS, FRESCAS, REFRIG.CONGEL.SALG.DEFUMADAS	117.368	299.531	1,2%	0,7%	28.050	55.534	0,8%	0,3%
SubTotal	10.068.895	44.640.087	2,2%	2,4%	3.494.988	16.035.087	0,8%	0,8%
ALF - CORUMBA - MS								
CARNES DESOSSADAS DE BOVINO, CONGELADAS	70.459	194.777	32,7%	38,5%				
OUTROS SEBOS BOVINOS	23.816	35.725	11,1%	7,1%	47.945	64.725	26,4%	17,8%
PREPARACOES ALIMENTICIAS E CONSERVAS, DE BOVINOS	120.960	275.501	56,2%	54,4%	133.974	297.912	73,6%	82,2%
SubTotal	215.235	506.003			181.919	362.637		
ALF - DIONISIO CERQUEIRA - SC								
CARNES DESOSSADAS DE BOVINO, CONGELADAS	832.973	3.163.248	25,5%	20,9%	1.396.546	6.397.812	28,2%	23,5%
CARNES DESOSSADAS DE BOVINO, FRESCAS OU REFRIGERADAS	2.408.995	11.944.068	73,8%	78,8%	3.506.953	20.567.110	70,9%	75,7%
PREPARACOES ALIMENTICIAS E CONSERVAS, DE BOVINOS	22.464	57.068	0,7%	0,4%	43.379	211.027	0,9%	0,8%
SubTotal	3.264.432	15.164.384	0,7%	0,8%	4.946.878	27.175.949	1,1%	1,3%
ALF - FORTALEZA - CE								
CARNES DE BOVINOS, SALGADAS/EM SALMOURA/SECAS/DEFUMADAS	10	75			321	3.049		
CARNES DESOSSADAS DE BOVINO, CONGELADAS	538.508	2.768.771	75,3%	79,4%	517.359	2.617.040	32,4%	37,4%
CARNES DESOSSADAS DE BOVINO, FRESCAS OU REFRIGERADAS	146.207	682.623	20,5%	19,6%	323.260	1.778.276	20,2%	25,4%
FIGADOS DE BOVINO, CONGELADOS	62	120			58	143		
LINGUAS DE BOVINO, CONGELADAS	12.681	15.155	1,8%	0,4%	11	27		
MIUDEZAS COMESTIVEIS DE BOVINO, FRESCAS OU REFRIGERADAS					163	596		
OUTRAS MIUDEZAS COMESTIVEIS DE BOVINO, CONGELADAS	16.842	15.295	2,4%	0,4%	652.341	2.381.712	40,8%	34,1%
OUTRAS PECAS NAO DESOSSADAS DE BOVINO, CONGELADAS	60	465			2.151	7.820	0,1%	0,1%

Porto / Produto	Janeiro a Fevereiro / 2024				Janeiro a Fevereiro / 2025			
	Porto		Particip.s/Total		Porto		Particip.s/Total	
	quilos	US\$	quilos	US\$	quilos	US\$	quilos	US\$
ALF - FORTALEZA - CE								
PREPARACOES ALIMENTICIAS E CONSERVAS, DE BOVINOS	207	1.622			41.466	80.675	2,6%	1,2%
RABOS DE BOVINO, CONGELADOS	123	801			35.459	105.313	2,2%	1,5%
TRIPAS DE BOVINOS, FRESCAS, REFRIG.CONGEL.SALG.DEFUMADAS					25.200	15.582	1,6%	0,2%
SubTotal	714.700	3.484.927	0,2%	0,2%	1.597.789	6.990.233	0,4%	0,3%
ALF - FOZ DO IGUAQU - PR								
CARNES DESOSSADAS DE BOVINO, CONGELADAS	549.624	1.859.484	29,9%	30,4%	428.909	1.787.961	26,4%	20,2%
CARNES DESOSSADAS DE BOVINO, FRESCAS OU REFRIGERADAS	409.588	2.092.478	22,3%	34,3%	379.597	2.256.703	23,4%	25,5%
OUTRAS PECAS NAO DESOSSADAS DE BOVINO, CONGELADAS	323.443	1.076.863	17,6%	17,6%	122.450	475.623	7,5%	5,4%
PREPARACOES ALIMENTICIAS E CONSERVAS, DE BOVINOS	113.066	400.046	6,2%	6,5%	101.511	316.296	6,3%	3,6%
TRIPAS DE BOVINOS, FRESCAS, REFRIG.CONGEL.SALG.DEFUMADAS	440.314	679.131	24,0%	11,1%	590.525	4.000.777	36,4%	45,3%
SubTotal	1.836.035	6.108.002	0,4%	0,3%	1.622.992	8.837.360	0,4%	0,4%
ALF - PONTA PORA - MS								
CARNES DESOSSADAS DE BOVINO, CONGELADAS	21.406	64.218	2,5%	2,3%	116.916	468.534	15,0%	17,4%
CARNES DESOSSADAS DE BOVINO, FRESCAS OU REFRIGERADAS	758.378	2.489.121	88,4%	88,8%	651.431	2.210.720	83,8%	82,0%
OUTRAS GORDURAS BOVINAS	3.074	3.074	0,4%	0,1%	9.215	15.532	1,2%	0,6%
OUTRAS PECAS NAO DESOSSADAS DE BOVINO, CONGELADAS	75.015	247.547	8,7%	8,8%				
SubTotal	857.873	2.803.960	0,2%	0,2%	777.562	2.694.786	0,2%	0,1%
ALF - PORTO ALEGRE								
CARNES DESOSSADAS DE BOVINO, CONGELADAS	482	5.533			869	8.211	73,1%	80,8%
CARNES DESOSSADAS DE BOVINO, FRESCAS OU REFRIGERADAS					140	1.071	11,8%	10,5%
FIGADOS DE BOVINO, CONGELADOS					35	125	2,9%	1,2%
LINGUAS DE BOVINO, CONGELADAS	30	112						
OUTRAS MIUDEZAS COMESTIVEIS DE BOVINO, CONGELADAS					37	161	3,1%	1,6%
OUTRAS PECAS NAO DESOSSADAS DE BOVINO, CONGELADAS	40	245						
PREPARACOES ALIMENTICIAS E CONSERVAS, DE BOVINOS	24	160			46	272	3,9%	2,7%
RABOS DE BOVINO, CONGELADOS	20	94			62	317	5,2%	3,1%
SEBO BOVINO FUNDIDO (INCLUINDO O PREMIER JUS)	15.904.308	15.133.875	100,0%	100,0%				
TRIPAS DE BOVINOS, FRESCAS, REFRIG.CONGEL.SALG.DEFUMADAS	20	72						
SubTotal	15.904.924	15.140.091	3,4%	0,8%	1.189	10.157		
ALF - RECIFE - PE								
CARNES DE BOVINOS, SALGADAS/EM SALMOURA/SECAS/DEFUMADAS					22	111	1,7%	1,0%
CARNES DESOSSADAS DE BOVINO, CONGELADAS	58	564	29,1%	36,7%	560	4.875	42,9%	43,6%
CARNES DESOSSADAS DE BOVINO, FRESCAS OU REFRIGERADAS	107	792	53,8%	51,5%	348	3.675	26,6%	32,9%
FIGADOS DE BOVINO, CONGELADOS					21	117	1,6%	1,0%
LINGUAS DE BOVINO, CONGELADAS					5	36	0,4%	0,3%
OUTRAS MIUDEZAS COMESTIVEIS DE BOVINO, CONGELADAS	14	66	7,0%	4,3%	49	212	3,8%	1,9%
OUTRAS PECAS NAO DESOSSADAS DE BOVINO, CONGELADAS					35	387	2,7%	3,5%
PREPARACOES ALIMENTICIAS E CONSERVAS, DE BOVINOS	20	115	10,1%	7,5%	156	1.010	11,9%	9,0%
QUARTOS DIANTEIROS NAO DESOSSADOS DE BOVINO, CONGELADOS					25	180	1,9%	1,6%
QUARTOS TRASEIROS NAO DESOSSADOS DE BOVINO, CONGELADOS					10	77	0,8%	0,7%
RABOS DE BOVINO, CONGELADOS					75	489	5,7%	4,4%
SubTotal	199	1.537			1.306	11.169		
ALF - SALVADOR - BA								
CARNES DE BOVINOS, SALGADAS/EM SALMOURA/SECAS/DEFUMADAS	180	1.186	0,3%	0,3%				

Porto / Produto	Janeiro a Fevereiro / 2024				Janeiro a Fevereiro / 2025			
	Porto		Particip.s/Total		Porto		Particip.s/Total	
	quilos	US\$	quilos	US\$	quilos	US\$	quilos	US\$
ALF - SALVADOR - BA								
CARNES DESOSSADAS DE BOVINO, CONGELADAS	53.747	321.364	95,4%	94,7%	264.905	1.256.837	82,7%	92,1%
CARNES DESOSSADAS DE BOVINO, FRESCAS OU REFRIGERADAS	1.173	9.990	2,1%	2,9%	2.590	18.699	0,8%	1,4%
FIGADOS DE BOVINO, CONGELADOS	95	361	0,2%	0,1%				
LINGUAS DE BOVINO, CONGELADAS	93	368	0,2%	0,1%	57	175		
MIUDEZAS COMESTIVEIS DE BOVINO, FRESCAS OU REFRIGERADAS	10	43						
OUTRAS MIUDEZAS COMESTIVEIS DE BOVINO, CONGELADAS					26.297	44.590	8,2%	3,3%
OUTRAS PECAS NAO DESOSSADAS DE BOVINO, CONGELADAS	375	2.040	0,7%	0,6%	26.040	41.699	8,1%	3,1%
PANCREAS DE BOVINOS, P/PREPAR.PROD.FARMACEUT.FRESCAS, ETC	20	61						
PREPARACOES ALIMENTICIAS E CONSERVAS, DE BOVINOS	496	2.804	0,9%	0,8%	456	2.585	0,1%	0,2%
RABOS DE BOVINO, CONGELADOS	165	1.224	0,3%	0,4%	92	590		
SubTotal	56.354	339.441			320.437	1.365.175	0,1%	0,1%
ALF - URUGUAIANA - RS								
CARNES DESOSSADAS DE BOVINO, FRESCAS OU REFRIGERADAS					152.063	865.958	100,0%	100,0%
SubTotal					152.063	865.958		
ARACAJU								
CARNES DE BOVINOS, SALGADAS/EM SALMOURA/SECAS/DEFUMADAS	20	37	13,2%	10,1%	4	70	1,7%	2,6%
CARNES DESOSSADAS DE BOVINO, CONGELADAS	40	143	26,3%	39,0%	143	2.238	60,1%	81,9%
CARNES DESOSSADAS DE BOVINO, FRESCAS OU REFRIGERADAS	20	22	13,2%	6,0%				
LINGUAS DE BOVINO, CONGELADAS	20	30	13,2%	8,2%				
OUTRAS MIUDEZAS COMESTIVEIS DE BOVINO, CONGELADAS					60	231	25,2%	8,4%
OUTRAS PECAS NAO DESOSSADAS DE BOVINO, CONGELADAS	20	67	13,2%	18,3%				
PREPARACOES ALIMENTICIAS E CONSERVAS, DE BOVINOS	32	68	21,1%	18,5%	31	195	13,0%	7,1%
SubTotal	152	367			238	2.734		
ASSIS BRASIL - AC								
CARNES DESOSSADAS DE BOVINO, CONGELADAS	121.822	674.481	47,6%	42,3%	208.158	915.008	50,9%	37,1%
CARNES DESOSSADAS DE BOVINO, FRESCAS OU REFRIGERADAS	125.133	906.572	48,9%	56,9%	197.411	1.544.118	48,3%	62,7%
OUTRAS MIUDEZAS COMESTIVEIS DE BOVINO, CONGELADAS	8.961	12.296	3,5%	0,8%	3.004	4.582	0,7%	0,2%
SubTotal	255.916	1.593.349	0,1%	0,1%	408.573	2.463.708	0,1%	0,1%
BONFIM - RR								
CARNES DESOSSADAS DE BOVINO, CONGELADAS	20.552	92.651	29,8%	33,8%	1.530	9.411	3,5%	4,9%
FIGADOS DE BOVINO, CONGELADOS					202	445	0,5%	0,2%
OUTRAS MIUDEZAS COMESTIVEIS DE BOVINO, CONGELADAS	9.768	15.762	14,1%	5,8%	513	654	1,2%	0,3%
OUTRAS PECAS NAO DESOSSADAS DE BOVINO, CONGELADAS	5.830	24.861	8,4%	9,1%	6.130	26.787	14,0%	13,9%
QUARTOS DIANTEIROS NAO DESOSSADOS DE BOVINO, CONGELADOS	15.879	67.712	23,0%	24,7%	18.515	80.617	42,2%	41,9%
QUARTOS TRASEIROS NAO DESOSSADOS DE BOVINO, CONGELADOS	16.098	68.632	23,3%	25,1%	16.215	70.792	36,9%	36,8%
RABOS DE BOVINO, CONGELADOS	926	4.240	1,3%	1,5%	821	3.792	1,9%	2,0%
SubTotal	69.053	273.858			43.926	192.498		
CABEDELO - PB								
CARNES DESOSSADAS DE BOVINO, CONGELADAS	59	560	36,0%	42,4%				
MIUDEZAS COMESTIVEIS DE BOVINO, FRESCAS OU REFRIGERADAS	10	47	6,1%	3,6%				
OUTRAS PECAS NAO DESOSSADAS DE BOVINO, CONGELADAS	20	143	12,2%	10,8%				
PREPARACOES ALIMENTICIAS E CONSERVAS, DE BOVINOS	15	145	9,1%	11,0%				
RABOS DE BOVINO, CONGELADOS	60	426	36,6%	32,2%				

Porto / Produto	Janeiro a Fevereiro / 2024				Janeiro a Fevereiro / 2025			
	Porto		Particip.s/Total		Porto		Particip.s/Total	
	quilos	US\$	quilos	US\$	quilos	US\$	quilos	US\$
CABEDELO - PB								
SubTotal	164	1.321						
GUAJARA-MIRIM - RO								
PREPARACOES ALIMENTICIAS E CONSERVAS, DE BOVINOS	117.504	259.851	100,0%	100,0%	46.080	84.098	100,0%	100,0%
SubTotal	117.504	259.851			46.080	84.098		
IRF - CHUI - RS								
CARNES DESOSSADAS DE BOVINO, CONGELADAS	295.596	725.407	8,7%	4,8%	22.994	74.797	0,7%	0,5%
CARNES DESOSSADAS DE BOVINO, FRESCAS OU REFRIGERADAS	2.994.095	14.078.270	88,6%	93,6%	2.975.917	15.146.275	96,8%	98,7%
LINGUAS DE BOVINO, CONGELADAS	22.186	48.278	0,7%	0,3%	69.994	102.914	2,3%	0,7%
OUTRAS MIUDEZAS COMESTIVEIS DE BOVINO, CONGELADAS	12.832	13.264	0,4%	0,1%				
OUTRAS PECAS NAO DESOSSADAS DE BOVINO, CONGELADAS	37.494	117.768	1,1%	0,8%				
PREPARACOES ALIMENTICIAS E CONSERVAS, DE BOVINOS	18.468	60.664	0,5%	0,4%	6.048	19.852	0,2%	0,1%
SubTotal	3.380.671	15.043.651	0,7%	0,8%	3.074.953	15.343.838	0,7%	0,7%
IRF - GUAIRA - PR								
CARNES DESOSSADAS DE BOVINO, FRESCAS OU REFRIGERADAS	75.456	250.924	100,0%	100,0%	199.850	731.482	89,1%	89,3%
OUTRAS PECAS NAO DESOSSADAS DE BOVINO, CONGELADAS					24.503	87.618	10,9%	10,7%
SubTotal	75.456	250.924			224.353	819.100		
IRF - IMBITUBA - SC								
CARNES DE BOVINOS, SALGADAS/EM SALMOURA/SECAS/DEFUMADAS	333	2.727	8,9%	11,0%	158	607	0,6%	0,4%
CARNES DESOSSADAS DE BOVINO, CONGELADAS	1.852	14.114	49,6%	57,1%	21.171	131.083	80,2%	85,8%
CARNES DESOSSADAS DE BOVINO, FRESCAS OU REFRIGERADAS	384	2.449	10,3%	9,9%	233	1.737	0,9%	1,1%
FIGADOS DE BOVINO, CONGELADOS	50	107	1,3%	0,4%	100	251	0,4%	0,2%
LINGUAS DE BOVINO, CONGELADAS	48	278	1,3%	1,1%				
OUTRAS MIUDEZAS COMESTIVEIS DE BOVINO, CONGELADAS	355	1.240	9,5%	5,0%	156	668	0,6%	0,4%
OUTRAS PECAS NAO DESOSSADAS DE BOVINO, CONGELADAS	263	1.608	7,0%	6,5%	2.123	6.957	8,0%	4,6%
PREPARACOES ALIMENTICIAS E CONSERVAS, DE BOVINOS	257	1.174	6,9%	4,8%	97	518	0,4%	0,3%
QUARTOS TRASEIROS NAO DESOSSADOS DE BOVINO, CONGELADOS					134	1.345	0,5%	0,9%
RABOS DE BOVINO, CONGELADOS	190	1.016	5,1%	4,1%	2.224	9.600	8,4%	6,3%
SubTotal	3.732	24.713			26.396	152.766		
IRF - PORTO DE SUAPE - PE								
CARNES DE BOVINOS, SALGADAS/EM SALMOURA/SECAS/DEFUMADAS	20	37	1,9%	0,3%	33	100		
CARNES DESOSSADAS DE BOVINO, CONGELADAS	625	8.108	59,7%	71,2%	482.749	1.726.446	85,2%	91,8%
CARNES DESOSSADAS DE BOVINO, FRESCAS OU REFRIGERADAS	224	1.840	21,4%	16,2%	517	4.879	0,1%	0,3%
FIGADOS DE BOVINO, CONGELADOS	25	135	2,4%	1,2%	6.096	9.018	1,1%	0,5%
LINGUAS DE BOVINO, CONGELADAS					46	197		
OUTRAS MIUDEZAS COMESTIVEIS DE BOVINO, CONGELADAS	48	624	4,6%	5,5%	72.014	120.833	12,7%	6,4%
OUTRAS PECAS NAO DESOSSADAS DE BOVINO, CONGELADAS					90	964		0,1%
PREPARACOES ALIMENTICIAS E CONSERVAS, DE BOVINOS	56	396	5,3%	3,5%	174	1.242		0,1%
QUARTOS TRASEIROS NAO DESOSSADOS DE BOVINO, CONGELADOS	15	76	1,4%	0,7%	40	227		
RABOS DE BOVINO, CONGELADOS	34	173	3,2%	1,5%	5.120	17.583	0,9%	0,9%
SubTotal	1.047	11.389			566.879	1.881.489	0,1%	0,1%
IRF - SAO BORJA - RS								
CARNES DESOSSADAS DE BOVINO, CONGELADAS	2.329.361	8.020.829	29,5%	22,2%	4.316.941	18.202.119	29,9%	23,6%
CARNES DESOSSADAS DE BOVINO, FRESCAS OU REFRIGERADAS	5.521.415	27.867.651	69,9%	77,3%	9.885.223	57.969.020	68,4%	75,2%

Porto / Produto	Janeiro a Fevereiro / 2024				Janeiro a Fevereiro / 2025			
	Porto		Particip.s/Total		Porto		Particip.s/Total	
	quilos	US\$	quilos	US\$	quilos	US\$	quilos	US\$
IRF - SAO BORJA - RS								
MIUDEZAS COMESTIVEIS DE BOVINO, FRESCAS OU REFRIGERADAS	2.270	31.746		0,1%	661	10.789		
PREPARACOES ALIMENTICIAS E CONSERVAS, DE BOVINOS	45.168	135.690	0,6%	0,4%	254.031	859.109	1,8%	1,1%
SEBO BOVINO, EM BRUTO					46	134		
SubTotal	7.898.214	36.055.916	1,7%	1,9%	14.456.902	77.041.171	3,2%	3,7%
IRF CAMPOS DOS GOYTACAZES								
CARNES DE BOVINOS, SALGADAS/EM SALMOURA/SECAS/DEFUMADAS	15	128	0,7%	0,8%	24	140	1,2%	0,8%
CARNES DESOSSADAS DE BOVINO, CONGELADAS	989	8.931	45,1%	54,8%	1.008	10.116	49,5%	57,1%
CARNES DESOSSADAS DE BOVINO, FRESCAS OU REFRIGERADAS	455	3.203	20,7%	19,7%	541	3.874	26,6%	21,9%
FIGADOS DE BOVINO, CONGELADOS	21	89	1,0%	0,5%				
LINGUAS DE BOVINO, CONGELADAS	40	108	1,8%	0,7%	144	467	7,1%	2,6%
MIUDEZAS COMESTIVEIS DE BOVINO, FRESCAS OU REFRIGERADAS	101	281	4,6%	1,7%				
OUTRAS MIUDEZAS COMESTIVEIS DE BOVINO, CONGELADAS	145	578	6,6%	3,5%	9	21	0,4%	0,1%
OUTRAS PECAS NAO DESOSSADAS DE BOVINO, CONGELADAS	133	757	6,1%	4,6%	118	829	5,8%	4,7%
PREPARACOES ALIMENTICIAS E CONSERVAS, DE BOVINOS	70	467	3,2%	2,9%	88	944	4,3%	5,3%
QUARTOS TRASEIROS NAO DESOSSADOS DE BOVINO, CONGELADOS					2	551	0,1%	3,1%
RABOS DE BOVINO, CONGELADOS	224	1.752	10,2%	10,8%	101	764	5,0%	4,3%
SubTotal	2.193	16.294			2.035	17.706		
IRF NATAL								
CARNES DE BOVINOS, SALGADAS/EM SALMOURA/SECAS/DEFUMADAS					30	126	12,7%	7,0%
CARNES DESOSSADAS DE BOVINO, CONGELADAS	361	3.314	56,4%	59,2%	39	356	16,5%	19,8%
CARNES DESOSSADAS DE BOVINO, FRESCAS OU REFRIGERADAS	184	1.590	28,7%	28,4%	83	826	35,2%	46,0%
FIGADOS DE BOVINO, CONGELADOS	12	50	1,9%	0,9%				
LINGUAS DE BOVINO, CONGELADAS	6	32	0,9%	0,6%	41	109	17,4%	6,1%
OUTRAS MIUDEZAS COMESTIVEIS DE BOVINO, CONGELADAS					15	106	6,4%	5,9%
OUTRAS PECAS NAO DESOSSADAS DE BOVINO, CONGELADAS	10	74	1,6%	1,3%	20	204	8,5%	11,4%
PREPARACOES ALIMENTICIAS E CONSERVAS, DE BOVINOS	36	291	5,6%	5,2%	8	68	3,4%	3,8%
RABOS DE BOVINO, CONGELADOS	31	248	4,8%	4,4%				
SubTotal	640	5.599			236	1.795		
IRF SANTANA DO LIVRAMENTO								
CARNES DESOSSADAS DE BOVINO, FRESCAS OU REFRIGERADAS	69.032	322.251	100,0%	100,0%				
SubTotal	69.032	322.251						
IRF SAO LUIS								
CARCACAS E MEIAS-CARCACAS DE BOVINO, CONGELADAS					8	33		
CARNES DE BOVINOS, SALGADAS/EM SALMOURA/SECAS/DEFUMADAS	2.725	15.625		0,3%	386	3.215		0,1%
CARNES DESOSSADAS DE BOVINO, CONGELADAS	3.568	26.944	0,1%	0,4%	6.624	35.467	0,1%	0,6%
CARNES DESOSSADAS DE BOVINO, FRESCAS OU REFRIGERADAS	4.480	27.509	0,1%	0,4%	1.963	15.556		0,3%
FIGADOS DE BOVINO, CONGELADOS	60	273			55	188		
LINGUAS DE BOVINO, CONGELADAS	262	1.393			148	864		
MIUDEZAS COMESTIVEIS DE BOVINO, FRESCAS OU REFRIGERADAS					40	86		
OUTRAS MIUDEZAS COMESTIVEIS DE BOVINO, CONGELADAS	392	2.064			650	1.658		
OUTRAS PECAS NAO DESOSSADAS DE BOVINO, CONGELADAS	715	4.813		0,1%	1.318	6.416		0,1%
PREPARACOES ALIMENTICIAS E CONSERVAS, DE BOVINOS	937	5.429		0,1%	832	4.755		0,1%
QUARTOS DIANTEIROS NAO DESOSSADOS DE BOVINO, CONGELADOS	20	20			30	24		
QUARTOS TRASEIROS NAO DESOSSADOS DE BOVINO, CONGELADOS	22	151						

Porto / Produto	Janeiro a Fevereiro / 2024				Janeiro a Fevereiro / 2025			
	Porto		Particip.s/Total		Porto		Particip.s/Total	
	quilos	US\$	quilos	US\$	quilos	US\$	quilos	US\$
IRF SAO LUIS								
RABOS DE BOVINO, CONGELADOS	214	1.395			138	907		
SEBO BOVINO FUNDIDO (INCLUINDO O PREMIER JUS)	6.479.282	6.155.318	99,8%	98,6%	5.998.941	5.758.984	99,8%	98,8%
TRIPAS DE BOVINOS, FRESCAS, REFRIG.CONGEL.SALG.DEFUMADAS					25	136		
SubTotal	6.492.677	6.240.934	1,4%	0,3%	6.011.158	5.828.289	1,3%	0,3%
ITAJAI - SC								
CARNES DE BOVINOS, SALGADAS/EM SALMOURA/SECAS/DEFUMADAS	51	356			96	642		
CARNES DESOSSADAS DE BOVINO, CONGELADAS	4.572.078	18.865.458	73,9%	77,6%	10.371.061	49.102.883	89,3%	93,6%
CARNES DESOSSADAS DE BOVINO, FRESCAS OU REFRIGERADAS	675.497	3.114.415	10,9%	12,8%	6.701	47.351	0,1%	0,1%
FIGADOS DE BOVINO, CONGELADOS	41.722	47.248	0,7%	0,2%	53.227	76.999	0,5%	0,1%
LINGUAS DE BOVINO, CONGELADAS	59.703	130.115	1,0%	0,5%	82.221	154.936	0,7%	0,3%
OUTRAS MIUZEZAS COMESTIVEIS DE BOVINO, CONGELADAS	555.713	1.151.235	9,0%	4,7%	761.981	2.034.510	6,6%	3,9%
OUTRAS PECAS NAO DESOSSADAS DE BOVINO, CONGELADAS	15.194	48.846	0,2%	0,2%	38.087	164.484	0,3%	0,3%
PREPARACOES ALIMENTICIAS E CONSERVAS, DE BOVINOS	84.980	420.771	1,4%	1,7%	19.281	77.354	0,2%	0,1%
RABOS DE BOVINO, CONGELADOS	32.209	118.265	0,5%	0,5%	98.378	372.242	0,8%	0,7%
TRIPAS DE BOVINOS, FRESCAS, REFRIG.CONGEL.SALG.DEFUMADAS	153.721	415.397	2,5%	1,7%	180.914	447.432	1,6%	0,9%
SubTotal	6.190.868	24.312.106	1,3%	1,3%	11.611.947	52.478.833	2,5%	2,5%
JAGUARAO - RODOVIA - RS								
CARNES DESOSSADAS DE BOVINO, CONGELADAS	110.659	289.573	10,9%	6,8%				
CARNES DESOSSADAS DE BOVINO, FRESCAS OU REFRIGERADAS	876.379	3.929.941	86,2%	92,1%	1.233.494	6.101.824	95,8%	98,4%
FIGADOS DE BOVINO, CONGELADOS					11.509	11.500	0,9%	0,2%
LINGUAS DE BOVINO, CONGELADAS	12.070	32.223	1,2%	0,8%	23.010	47.157	1,8%	0,8%
OUTRAS MIUZEZAS COMESTIVEIS DE BOVINO, CONGELADAS	17.473	16.895	1,7%	0,4%	10.996	13.140	0,9%	0,2%
PREPARACOES ALIMENTICIAS E CONSERVAS, DE BOVINOS					8.784	28.854	0,7%	0,5%
SubTotal	1.016.581	4.268.632	0,2%	0,2%	1.287.793	6.202.475	0,3%	0,3%
MACAPA								
CARNES DESOSSADAS DE BOVINO, CONGELADAS					20	143	31,7%	34,0%
OUTRAS PECAS NAO DESOSSADAS DE BOVINO, CONGELADAS					20	126	31,7%	29,9%
PREPARACOES ALIMENTICIAS E CONSERVAS, DE BOVINOS					23	152	36,5%	36,1%
SubTotal					63	421		
MACEIO								
CARNES DE BOVINOS, SALGADAS/EM SALMOURA/SECAS/DEFUMADAS	40	287	4,3%	4,5%	137	520	10,3%	6,5%
CARNES DESOSSADAS DE BOVINO, CONGELADAS	512	4.062	55,1%	64,0%	405	3.682	30,6%	46,2%
CARNES DESOSSADAS DE BOVINO, FRESCAS OU REFRIGERADAS	103	913	11,1%	14,4%	229	1.311	17,3%	16,5%
FIGADOS DE BOVINO, CONGELADOS	100	231	10,8%	3,6%	133	609	10,0%	7,6%
LINGUAS DE BOVINO, CONGELADAS					30	118	2,3%	1,5%
OUTRAS MIUZEZAS COMESTIVEIS DE BOVINO, CONGELADAS	20	127	2,2%	2,0%	122	532	9,2%	6,7%
OUTRAS PECAS NAO DESOSSADAS DE BOVINO, CONGELADAS	40	113	4,3%	1,8%	19	99	1,4%	1,2%
PREPARACOES ALIMENTICIAS E CONSERVAS, DE BOVINOS	50	277	5,4%	4,4%	126	641	9,5%	8,0%
QUARTOS TRASEIROS NAO DESOSSADOS DE BOVINO, CONGELADOS	24	151	2,6%	2,4%	19	100	1,4%	1,3%
RABOS DE BOVINO, CONGELADOS	40	188	4,3%	3,0%	104	351	7,9%	4,4%
SubTotal	929	6.349			1.324	7.963		
PORTO DE ITAGUAI - RJ								
CARNES DE BOVINOS, SALGADAS/EM SALMOURA/SECAS/DEFUMADAS	20	101			104	828		
CARNES DESOSSADAS DE BOVINO, CONGELADAS	364.879	1.827.347	93,2%	95,3%	1.657.277	8.223.915	92,9%	97,1%

Porto / Produto	Janeiro a Fevereiro / 2024				Janeiro a Fevereiro / 2025			
	Porto		Particip.s/Total		Porto		Particip.s/Total	
	quilos	US\$	quilos	US\$	quilos	US\$	quilos	US\$
PORTO DE ITAGUAI - RJ								
CARNES DESOSSADAS DE BOVINO, FRESCAS OU REFRIGERADAS	25.503	83.248	6,5%	4,3%	3.328	24.594	0,2%	0,3%
FIGADOS DE BOVINO, CONGELADOS	27	73			18	64		
LINGUAS DE BOVINO, CONGELADAS	62	279			17.340	60.384	1,0%	0,7%
MUDEZAS COMESTIVEIS DE BOVINO, FRESCAS OU REFRIGERADAS					61	214		
OUTRAS MIUDEZAS COMESTIVEIS DE BOVINO, CONGELADAS	92	413			45.141	82.281	2,5%	1,0%
OUTRAS PECAS NAO DESOSSADAS DE BOVINO, CONGELADAS	202	971	0,1%	0,1%	779	7.320		0,1%
OUTROS SEBOS BOVINOS					57.200	57.162	3,2%	0,7%
PREPARACOES ALIMENTICIAS E CONSERVAS, DE BOVINOS	171	1.269		0,1%	459	3.342		
QUARTOS DIANTEIROS NAO DESOSSADOS DE BOVINO, CONGELADOS	23	154			69	703		
QUARTOS TRASEIROS NAO DESOSSADOS DE BOVINO, CONGELADOS	354	3.186	0,1%	0,2%	848	3.663		
RABOS DE BOVINO, CONGELADOS	84	519			1.066	6.823	0,1%	0,1%
TRIPAS DE BOVINOS, FRESCAS, REFRIG.CONGEL.SALG.DEFUMADAS					109	420		
SubTotal	391.417	1.917.560	0,1%	0,1%	1.783.799	8.471.713	0,4%	0,4%
PORTO DE MANAUS - AM								
CARCACAS E MEIAS-CARCACAS DE BOVINO, CONGELADAS	90	285	4,0%	1,8%				
CARNES DE BOVINOS, SALGADAS/EM SALMOURA/SECAS/DEFUMADAS	224	1.991	9,9%	12,6%	283	2.597	30,7%	30,2%
CARNES DESOSSADAS DE BOVINO, CONGELADAS	396	2.988	17,6%	18,9%	26	608	2,8%	7,1%
CARNES DESOSSADAS DE BOVINO, FRESCAS OU REFRIGERADAS	741	5.832	32,9%	36,8%	365	4.065	39,5%	47,3%
FIGADOS DE BOVINO, CONGELADOS	36	116	1,6%	0,7%				
LINGUAS DE BOVINO, CONGELADAS	173	636	7,7%	4,0%	29	89	3,1%	1,0%
OUTRAS MIUDEZAS COMESTIVEIS DE BOVINO, CONGELADAS	20	59	0,9%	0,4%				
OUTRAS PECAS NAO DESOSSADAS DE BOVINO, CONGELADAS	274	1.763	12,2%	11,1%				
PREPARACOES ALIMENTICIAS E CONSERVAS, DE BOVINOS	231	1.773	10,2%	11,2%	106	677	11,5%	7,9%
QUARTOS TRASEIROS NAO DESOSSADOS DE BOVINO, CONGELADOS	70	393	3,1%	2,5%	114	567	12,4%	6,6%
SubTotal	2.255	15.836			923	8.603		
PORTO DE PARANAGUA - PR								
CARCACAS E MEIAS-CARCACAS DE BOVINO, CONGELADAS					53	299		
CARNES DE BOVINOS, SALGADAS/EM SALMOURA/SECAS/DEFUMADAS	27.869	160.466			28.765	173.145		
CARNES DESOSSADAS DE BOVINO, CONGELADAS	76.200.422	341.287.565	72,5%	88,8%	89.111.600	441.588.711	82,1%	91,1%
CARNES DESOSSADAS DE BOVINO, FRESCAS OU REFRIGERADAS	1.477.807	7.738.588	1,4%	2,0%	365.716	2.295.961	0,3%	0,5%
FIGADOS DE BOVINO, CONGELADOS	123.877	151.973	0,1%		800.724	1.099.603	0,7%	0,2%
LINGUAS DE BOVINO, CONGELADAS	229.149	547.819	0,2%	0,1%	507.863	1.122.780	0,5%	0,2%
MUDEZAS COMESTIVEIS DE BOVINO, FRESCAS OU REFRIGERADAS	81.131	169.423	0,1%					
OUTRAS GORDURAS BOVINAS	32.168	81.548			46.699	56.518		
OUTRAS MIUDEZAS COMESTIVEIS DE BOVINO, CONGELADAS	6.244.597	9.434.936	5,9%	2,5%	7.346.101	11.653.448	6,8%	2,4%
OUTRAS PECAS NAO DESOSSADAS DE BOVINO, CONGELADAS	400.271	892.821	0,4%	0,2%	365.523	859.812	0,3%	0,2%
OUTROS SEBOS BOVINOS	769.627	809.453	0,7%	0,2%	540.978	519.246	0,5%	0,1%
PREPARACOES ALIMENTICIAS E CONSERVAS, DE BOVINOS	67.310	141.364	0,1%		3.808.667	18.651.046	3,5%	3,8%
QUARTOS DIANTEIROS NAO DESOSSADOS DE BOVINO, CONGELADOS	65	280			159	1.820		
QUARTOS TRASEIROS NAO DESOSSADOS DE BOVINO, CONGELADOS	525	4.097			20.224	64.516		
RABOS DE BOVINO, CONGELADOS	569.871	2.245.746	0,5%	0,6%	427.945	1.573.722	0,4%	0,3%
SEBO BOVINO FUNDIDO (INCLUINDO O PREMIER JUS)	18.760.508	20.390.068	17,8%	5,3%	4.769.069	4.578.307	4,4%	0,9%
SEBO BOVINO, EM BRUTO	55.640	50.062	0,1%		98.461	96.241	0,1%	
TRIPAS DE BOVINOS, FRESCAS, REFRIG.CONGEL.SALG.DEFUMADAS	61.502	137.286	0,1%		256.749	366.131	0,2%	0,1%

Porto / Produto	Janeiro a Fevereiro / 2024				Janeiro a Fevereiro / 2025				
	Porto		Particip.s/Total		Porto		Particip.s/Total		
	quilos	US\$	quilos	US\$	quilos	US\$	quilos	US\$	
PORTO DE PARANAGUA - PR									
SubTotal	105.102.339	384.243.495	22,6%	20,7%	108.495.296	484.701.306	23,8%	23,5%	
PORTO DE RIO GRANDE - RS									
CARNES DE BOVINOS, SALGADAS/EM SALMOURA/SECAS/DEFUMADAS	1	9			42	364			
CARNES DESOSSADAS DE BOVINO, CONGELADAS	3.793.410	16.595.077	46,4%	48,5%	1.182.915	5.382.656	13,0%	17,8%	
CARNES DESOSSADAS DE BOVINO, FRESCAS OU REFRIGERADAS	171	1.295			95	475			
FIGADOS DE BOVINO, CONGELADOS	16.054	13.380	0,2%		49.398	45.765	0,5%	0,2%	
LINGUAS DE BOVINO, CONGELADAS	10.795	19.185	0,1%	0,1%	148	361			
OUTRAS MIUDEZAS COMESTIVEIS DE BOVINO, CONGELADAS	138.691	286.292	1,7%	0,8%	115.586	132.883	1,3%	0,4%	
OUTRAS PECAS NAO DESOSSADAS DE BOVINO, CONGELADAS	1.022	7.998			79.623	246.910	0,9%	0,8%	
OUTROS SEBOS BOVINOS	51.560	150.766	0,6%	0,4%	89.368	323.658	1,0%	1,1%	
PREPARACOES ALIMENTICIAS E CONSERVAS, DE BOVINOS	4.044.159	16.929.264	49,5%	49,4%	5.164.788	21.528.186	56,9%	71,0%	
QUARTOS DIANTEIROS NAO DESOSSADOS DE BOVINO, CONGELADOS	26.269	21.150	0,3%	0,1%	454	3.129			
QUARTOS TRASEIROS NAO DESOSSADOS DE BOVINO, CONGELADOS	1.623	16.366			1.990	17.656		0,1%	
RABOS DE BOVINO, CONGELADOS	908	4.224			670	3.675			
SEBO BOVINO FUNDIDO (INCLUINDO O PREMIER JUS)					2.299.840	2.357.500	25,3%	7,8%	
SEBO BOVINO, EM BRUTO					9.287	8.884	0,1%		
TRIPAS DE BOVINOS, FRESCAS, REFRIG.CONGEL.SALG.DEFUMADAS	82.378	193.305	1,0%	0,6%	83.231	260.935	0,9%	0,9%	
SubTotal	8.167.041	34.238.311	1,8%	1,8%	9.077.435	30.313.037	2,0%	1,5%	
PORTO DE SANTOS - SP									
CARNES DE BOVINOS, SALGADAS/EM SALMOURA/SECAS/DEFUMADAS	90.680	469.866			86.787	432.047			
CARNES DESOSSADAS DE BOVINO, CONGELADAS	205.471.068	915.914.583	75,3%	78,6%	174.985.960	849.013.388	68,6%	72,3%	
CARNES DESOSSADAS DE BOVINO, FRESCAS OU REFRIGERADAS	18.675.203	106.900.695	6,8%	9,2%	35.233.866	204.117.222	13,8%	17,4%	
FIGADOS DE BOVINO, CONGELADOS	766.802	981.128	0,3%	0,1%	1.710.402	2.488.696	0,7%	0,2%	
LINGUAS DE BOVINO, CONGELADAS	1.680.339	4.445.535	0,6%	0,4%	1.563.781	4.087.897	0,6%	0,3%	
MIUDEZAS COMESTIVEIS DE BOVINO, FRESCAS OU REFRIGERADAS	1.405	22.481			1.965	6.409			
OUTRAS GORDURAS BOVINAS	27.004	28.975			37.392	82.029			
OUTRAS MIUDEZAS COMESTIVEIS DE BOVINO, CONGELADAS	16.362.471	30.679.027	6,0%	2,6%	12.524.014	28.233.143	4,9%	2,4%	
OUTRAS PECAS NAO DESOSSADAS DE BOVINO, CONGELADAS	729.998	1.223.535	0,3%	0,1%	1.141.090	2.433.205	0,4%	0,2%	
OUTROS SEBOS BOVINOS	2.546.953	3.449.620	0,9%	0,3%	37.115	84.138			
PANCREAS DE BOVINOS, P/PREPAR.PROD.FARMACEUT.FRESCAS, ETC	26.150	54.523							
PREPARACOES ALIMENTICIAS E CONSERVAS, DE BOVINOS	9.031.637	71.189.085	3,3%	6,1%	4.511.554	50.066.007	1,8%	4,3%	
QUARTOS DIANTEIROS NAO DESOSSADOS DE BOVINO, CONGELADOS	160.432	659.278	0,1%	0,1%	36.111	162.821			
QUARTOS TRASEIROS NAO DESOSSADOS DE BOVINO, CONGELADOS	180.296	770.030	0,1%	0,1%	50.008	230.532			
RABOS DE BOVINO, CONGELADOS	720.849	2.790.790	0,3%	0,2%	664.411	2.429.825	0,3%	0,2%	
SEBO BOVINO FUNDIDO (INCLUINDO O PREMIER JUS)	12.776.981	14.834.109	4,7%	1,3%	19.255.351	19.615.491	7,5%	1,7%	
SEBO BOVINO, EM BRUTO	81.058	69.351			44.624	74.783			
TRIPAS DE BOVINOS, FRESCAS, REFRIG.CONGEL.SALG.DEFUMADAS	3.541.870	11.536.685	1,3%	1,0%	3.325.177	11.025.177	1,3%	0,9%	
SubTotal	272.871.196	1.166.019.296	58,6%	62,9%	255.209.608	1.174.582.810	55,9%	56,9%	
PORTO DE SAO FRANCISCO DO SUL - SC									
CARNES DE BOVINOS, SALGADAS/EM SALMOURA/SECAS/DEFUMADAS	52.482	294.673	0,3%	0,3%	327.173	1.993.733	1,2%	1,6%	
CARNES DESOSSADAS DE BOVINO, CONGELADAS	19.027.547	85.227.745	92,6%	96,5%	21.238.081	104.129.545	81,0%	84,3%	
CARNES DESOSSADAS DE BOVINO, FRESCAS OU REFRIGERADAS	23.968	121.155	0,1%	0,1%	496	3.342			
FIGADOS DE BOVINO, CONGELADOS	133.788	157.210	0,7%	0,2%	492.334	713.531	1,9%	0,6%	
LINGUAS DE BOVINO, CONGELADAS	52.770	169.733	0,3%	0,2%	374.627	1.306.170	1,4%	1,1%	

Porto / Produto	Janeiro a Fevereiro / 2024				Janeiro a Fevereiro / 2025			
	Porto		Particip.s/Total		Porto		Particip.s/Total	
	quilos	US\$	quilos	US\$	quilos	US\$	quilos	US\$
PORTO DE SAO FRANCISCO DO SUL - SC								
MIUDEZAS COMESTIVEIS DE BOVINO, FRESCAS OU REFRIGERADAS					45	105		
OUTRAS MIUDEZAS COMESTIVEIS DE BOVINO, CONGELADAS	634.835	953.669	3,1%	1,1%	1.709.524	3.016.088	6,5%	2,4%
OUTRAS PECAS NAO DESOSSADAS DE BOVINO, CONGELADAS	18.318	69.659	0,1%	0,1%	33.196	77.021	0,1%	0,1%
OUTROS SEBOS BOVINOS	213.324	276.622	1,0%	0,3%	31.780	29.028	0,1%	
PREPARACOES ALIMENTICIAS E CONSERVAS, DE BOVINOS	269	1.739			1.841.554	11.569.906	7,0%	9,4%
QUARTOS DIANTEIROS NAO DESOSSADOS DE BOVINO, CONGELADOS	20	119			27	147		
QUARTOS TRASEIROS NAO DESOSSADOS DE BOVINO, CONGELADOS	39	274			103	669		
RABOS DE BOVINO, CONGELADOS	48.253	187.708	0,2%	0,2%	82.428	302.858	0,3%	0,2%
TRIPAS DE BOVINOS, FRESCAS, REFRIG.CONGEL.SALG.DEFUMADAS	346.081	889.848	1,7%	1,0%	93.189	323.428	0,4%	0,3%
SubTotal	20.551.694	88.350.154	4,4%	4,8%	26.224.557	123.465.571	5,7%	6,0%
PORTO DE VITORIA - ES								
CARNES DE BOVINOS, SALGADAS/EM SALMOURA/SECAS/DEFUMADAS					481	3.069	5,0%	4,7%
CARNES DESOSSADAS DE BOVINO, CONGELADAS	3.825	32.150	41,0%	47,4%	3.991	32.580	41,9%	49,8%
CARNES DESOSSADAS DE BOVINO, FRESCAS OU REFRIGERADAS	2.251	17.823	24,1%	26,3%	1.873	11.286	19,7%	17,2%
FIGADOS DE BOVINO, CONGELADOS	75	190	0,8%	0,3%	101	240	1,1%	0,4%
LINGUAS DE BOVINO, CONGELADAS	304	1.419	3,3%	2,1%	414	1.549	4,3%	2,4%
MIUDEZAS COMESTIVEIS DE BOVINO, FRESCAS OU REFRIGERADAS	53	159	0,6%	0,2%	20	55	0,2%	0,1%
OUTRAS MIUDEZAS COMESTIVEIS DE BOVINO, CONGELADAS	466	2.065	5,0%	3,0%	209	737	2,2%	1,1%
OUTRAS PECAS NAO DESOSSADAS DE BOVINO, CONGELADAS	720	5.115	7,7%	7,5%	1.267	7.969	13,3%	12,2%
PREPARACOES ALIMENTICIAS E CONSERVAS, DE BOVINOS	605	4.155	6,5%	6,1%	306	2.436	3,2%	3,7%
QUARTOS DIANTEIROS NAO DESOSSADOS DE BOVINO, CONGELADOS	133	108	1,4%	0,2%	40	40	0,4%	0,1%
QUARTOS TRASEIROS NAO DESOSSADOS DE BOVINO, CONGELADOS	368	812	3,9%	1,2%				
RABOS DE BOVINO, CONGELADOS	501	3.664	5,4%	5,4%	823	5.506	8,6%	8,4%
TRIPAS DE BOVINOS, FRESCAS, REFRIG.CONGEL.SALG.DEFUMADAS	36	107	0,4%	0,2%				
SubTotal	9.337	67.767			9.525	65.467		
PORTO DO RIO DE JANEIRO - RJ								
CARNES DE BOVINOS, SALGADAS/EM SALMOURA/SECAS/DEFUMADAS	21	115	0,1%	0,1%	12	232		
CARNES DESOSSADAS DE BOVINO, CONGELADAS	2.063	24.973	8,8%	14,6%	2.906.707	13.918.729	65,0%	79,7%
CARNES DESOSSADAS DE BOVINO, FRESCAS OU REFRIGERADAS	20.060	138.009	86,0%	80,6%	337.670	1.913.079	7,5%	11,0%
FIGADOS DE BOVINO, CONGELADOS	36	115	0,2%	0,1%	266.003	388.991	5,9%	2,2%
LINGUAS DE BOVINO, CONGELADAS	41	111	0,2%	0,1%	1.800	5.793		
OUTRAS MIUDEZAS COMESTIVEIS DE BOVINO, CONGELADAS	54	333	0,2%	0,2%	895.248	1.038.277	20,0%	5,9%
OUTRAS PECAS NAO DESOSSADAS DE BOVINO, CONGELADAS	305	2.012	1,3%	1,2%	26.578	77.929	0,6%	0,4%
PREPARACOES ALIMENTICIAS E CONSERVAS, DE BOVINOS	283	1.761	1,2%	1,0%	383	4.668		
QUARTOS DIANTEIROS NAO DESOSSADOS DE BOVINO, CONGELADOS	181	1.582	0,8%	0,9%	45	306		
QUARTOS TRASEIROS NAO DESOSSADOS DE BOVINO, CONGELADOS	94	886	0,4%	0,5%	239	1.626		
RABOS DE BOVINO, CONGELADOS	176	1.266	0,8%	0,7%	18.777	71.058	0,4%	0,4%
TRIPAS DE BOVINOS, FRESCAS, REFRIG.CONGEL.SALG.DEFUMADAS					19.266	45.942	0,4%	0,3%
SubTotal	23.314	171.163			4.472.728	17.466.630	1,0%	0,8%
SANTANA								
CARCACAS E MEIAS-CARCACAS DE BOVINO, CONGELADAS	11	30	1,8%	0,6%				
CARNES DE BOVINOS, SALGADAS/EM SALMOURA/SECAS/DEFUMADAS	7	97	1,2%	1,9%				
CARNES DESOSSADAS DE BOVINO, CONGELADAS	153	1.472	25,7%	28,3%				
CARNES DESOSSADAS DE BOVINO, FRESCAS OU REFRIGERADAS	309	2.919	51,8%	56,2%				

Porto / Produto	Janeiro a Fevereiro / 2024				Janeiro a Fevereiro / 2025			
	Porto		Particip.s/Total		Porto		Particip.s/Total	
	quilos	US\$	quilos	US\$	quilos	US\$	quilos	US\$
SANTANA								
FIGADOS DE BOVINO, CONGELADOS	28	109	4,7%	2,1%				
LINGUAS DE BOVINO, CONGELADAS	20	83	3,4%	1,6%				
PREPARACOES ALIMENTICIAS E CONSERVAS, DE BOVINOS	16	129	2,7%	2,5%				
QUARTOS TRASEIROS NAO DESOSSADOS DE BOVINO, CONGELADOS	52	354	8,7%	6,8%				
SubTotal	596	5.193						
SANTAREM - PA								
CARCACAS E MEIAS-CARCACAS DE BOVINO, CONGELADAS	42	133	3,8%	1,5%	31	119	3,0%	1,9%
CARNES DE BOVINOS, SALGADAS/EM SALMOURA/SECAS/DEFUMADAS	20	183	1,8%	2,0%				
CARNES DESOSSADAS DE BOVINO, CONGELADAS	160	1.182	14,6%	13,2%	469	2.025	44,8%	32,0%
CARNES DESOSSADAS DE BOVINO, FRESCAS OU REFRIGERADAS	585	5.284	53,2%	58,8%	426	3.362	40,7%	53,1%
FIGADOS DE BOVINO, CONGELADOS	12	41	1,1%	0,5%				
LINGUAS DE BOVINO, CONGELADAS					24	92	2,3%	1,5%
OUTRAS MIUZEZAS COMESTIVEIS DE BOVINO, CONGELADAS					20	92	1,9%	1,5%
OUTRAS PECAS NAO DESOSSADAS DE BOVINO, CONGELADAS	94	553	8,6%	6,2%	26	194	2,5%	3,1%
PREPARACOES ALIMENTICIAS E CONSERVAS, DE BOVINOS	131	1.266	11,9%	14,1%	51	446	4,9%	7,0%
QUARTOS TRASEIROS NAO DESOSSADOS DE BOVINO, CONGELADOS	55	346	5,0%	3,8%				
SubTotal	1.099	8.988			1.047	6.330		
SAO SEBASTIAO - SP								
CARNES DE BOVINOS, SALGADAS/EM SALMOURA/SECAS/DEFUMADAS					10	86	0,7%	0,6%
CARNES DESOSSADAS DE BOVINO, CONGELADAS	753	5.861	69,2%	72,4%	910	10.092	62,6%	75,4%
CARNES DESOSSADAS DE BOVINO, FRESCAS OU REFRIGERADAS	49	341	4,5%	4,2%	21	167	1,4%	1,2%
OUTRAS MIUZEZAS COMESTIVEIS DE BOVINO, CONGELADAS	22	121	2,0%	1,5%	31	71	2,1%	0,5%
OUTRAS PECAS NAO DESOSSADAS DE BOVINO, CONGELADAS	46	218	4,2%	2,7%	106	567	7,3%	4,2%
PREPARACOES ALIMENTICIAS E CONSERVAS, DE BOVINOS	53	515	4,9%	6,4%	75	525	5,2%	3,9%
QUARTOS DIANTEIROS NAO DESOSSADOS DE BOVINO, CONGELADOS	48	250	4,4%	3,1%	20	117	1,4%	0,9%
QUARTOS TRASEIROS NAO DESOSSADOS DE BOVINO, CONGELADOS	66	459	6,1%	5,7%	171	1.189	11,8%	8,9%
RABOS DE BOVINO, CONGELADOS	51	328	4,7%	4,1%	109	575	7,5%	4,3%
SubTotal	1.088	8.093			1.453	13.389		
Total Brasil	465.651.321	1.852.323.530	100,0%	100,0%	456.146.503	2.066.076.373	100,0%	100,0%

SINDICARNE

SINDICATO DA INDÚSTRIA DE CARNES E DERIVADOS NO ESTADO DO PARANÁ.

Exportação de Carne e Derivados de Bovinos - Janeiro a Fevereiro / 2025 (por Porto)

Porto	Janeiro a Fevereiro / 2024				Janeiro a Fevereiro / 2025				Variação 25/24		Evolução Particip. Relativa 25/24	
	Total por Porto		Particip. s/BR		Total por Porto		Particip. s/BR		quilos	US\$	quilos	US\$
	quilos	US\$	quilos	US\$	quilos	US\$	quilos	US\$				
AEROPORTO INT. DE SP/GUARULHOS - SP	36.469	401.738			10.153	114.122			-72,2%	-71,6%		
ALF - BELEM - PA	10.068.895	44.640.087	2,2%	2,4%	3.494.988	16.035.087	0,8%	0,8%	-65,3%	-64,1%	-1,4%	-1,6%
ALF - CORUMBA - MS	215.235	506.003			181.919	362.637			-15,5%	-28,3%		
ALF - DIONISIO CERQUEIRA - SC	3.264.432	15.164.384	0,7%	0,8%	4.946.878	27.175.949	1,1%	1,3%	51,5%	79,2%	0,4%	0,5%
ALF - FORTALEZA - CE	714.700	3.484.927	0,2%	0,2%	1.597.789	6.990.233	0,4%	0,3%	123,6%	100,6%	0,2%	0,1%
ALF - FOZ DO IGUAÇU - PR	1.836.035	6.108.002	0,4%	0,3%	1.622.992	8.837.360	0,4%	0,4%	-11,6%	44,7%		0,1%
ALF - PONTA PORA - MS	857.873	2.803.960	0,2%	0,2%	777.562	2.694.786	0,2%	0,1%	-9,4%	-3,9%		-0,1%
ALF - PORTO ALEGRE	15.904.924	15.140.091	3,4%	0,8%	1.189	10.157			-100,0%	-99,9%		
ALF - RECIFE - PE	199	1.537			1.306	11.169			556,3%	626,7%		
ALF - SALVADOR - BA	56.354	339.441			320.437	1.365.175	0,1%	0,1%	468,6%	302,2%		
ALF - URUGUAIANA - RS					152.063	865.958						
ARACAJU	152	367			238	2.734			56,6%	645,0%		
ASSIS BRASIL - AC	255.916	1.593.349	0,1%	0,1%	408.573	2.463.708	0,1%	0,1%	59,7%	54,6%		
BONFIM - RR	69.053	273.858			43.926	192.498			-36,4%	-29,7%		
CABEDELO - PB	164	1.321										
GUAJARA-MIRIM - RO	117.504	259.851			46.080	84.098			-60,8%	-67,6%		
IRF - CHUI - RS	3.380.671	15.043.651	0,7%	0,8%	3.074.953	15.343.838	0,7%	0,7%	-9,0%	2,0%		-0,1%
IRF - GUAIRA - PR	75.456	250.924			224.353	819.100			197,3%	226,4%		
IRF - IMBITUBA - SC	3.732	24.713			26.396	152.766			607,3%	518,2%		
IRF - PORTO DE SUAPE - PE	1.047	11.389			566.879	1.881.489	0,1%	0,1%	54043,2%	16420,2%		
IRF - SAO BORJA - RS	7.898.214	36.055.916	1,7%	1,9%	14.456.902	77.041.171	3,2%	3,7%	83,0%	113,7%	1,5%	1,8%
IRF CAMPOS DOS GOYTACAZES	2.193	16.294			2.035	17.706			-7,2%	8,7%		
IRF NATAL	640	5.599			236	1.795			-63,1%	-67,9%		
IRF SANTANA DO LIVRAMENTO	69.032	322.251										
IRF SAO LUIS	6.492.677	6.240.934	1,4%	0,3%	6.011.158	5.828.289	1,3%	0,3%	-7,4%	-6,6%	-0,1%	
ITAJAI - SC	6.190.868	24.312.106	1,3%	1,3%	11.611.947	52.478.833	2,5%	2,5%	87,6%	115,9%	1,2%	1,2%
JAGUARAÓ - RODOVIA - RS	1.016.581	4.268.632	0,2%	0,2%	1.287.793	6.202.475	0,3%	0,3%	26,7%	45,3%	0,1%	0,1%
MACAPA					63	421						
MACEIO	929	6.349			1.324	7.963			42,5%	25,4%		
PORTO DE ITAGUAI - RJ	391.417	1.917.560	0,1%	0,1%	1.783.799	8.471.713	0,4%	0,4%	355,7%	341,8%	0,3%	0,3%
PORTO DE MANAUS - AM	2.255	15.836			923	8.603			-59,1%	-45,7%		
PORTO DE PARANAGUA - PR	105.102.339	384.243.495	22,6%	20,7%	108.495.296	484.701.306	23,8%	23,5%	3,2%	26,1%	1,2%	2,8%
PORTO DE RIO GRANDE - RS	8.167.041	34.238.311	1,8%	1,8%	9.077.435	30.313.037	2,0%	1,5%	11,1%	-11,5%	0,2%	-0,3%
PORTO DE SANTOS - SP	272.871.196	1.166.019.296	58,6%	62,9%	255.209.608	1.174.582.810	55,9%	56,9%	-6,5%	0,7%	-2,7%	-6,0%
PORTO DE SAO FRANCISCO DO SUL - SC	20.551.694	88.350.154	4,4%	4,8%	26.224.557	123.465.571	5,7%	6,0%	27,6%	39,7%	1,3%	1,2%
PORTO DE VITORIA - ES	9.337	67.767			9.525	65.467			2,0%	-3,4%		
PORTO DO RIO DE JANEIRO - RJ	23.314	171.163			4.472.728	17.466.630	1,0%	0,8%	19084,7%	10104,7%		
SANTANA	596	5.193										
SANTAREM - PA	1.099	8.988			1.047	6.330			-4,7%	-29,6%		
SAO SEBASTIAO - SP	1.088	8.093			1.453	13.389			33,5%	65,4%		
Total Brasil	465.651.321	1.852.323.530	100,0%	100,0%	456.146.503	2.066.076.373	100,0%	100,0%	-2%	12%		

SINDICARNE

SINDICATO DA INDÚSTRIA DE CARNES E DERIVADOS NO ESTADO DO PARANÁ.

Exportação de Carne e Derivados de Bovinos - Janeiro a Fevereiro / 2025 (Total por Porto e Região de origem)

Porto	Janeiro a Fevereiro / 2024				Janeiro a Fevereiro / 2025				Variação 25/24		Evolução Particip. Relativa 25/24	
	Total por Porto		Particip. s/BR		Total por Porto		Particip. s/BR		quilos	US\$	quilos	US\$
	quilos	US\$	quilos	US\$	quilos	US\$	quilos	US\$				
CENTRO-OESTE	1.073.108	3.309.963	0,2%	0,2%	959.481	3.057.423	0,2%	0,1%	-10,6%	-7,6%		-0,1%
NORDESTE	7.267.458	10.097.057	1,6%	0,5%	8.499.430	16.089.268	1,9%	0,8%	17,0%	59,3%	0,3%	-1,1%
NORTE	10.514.722	46.791.969	2,3%	2,5%	3.995.537	18.790.324	0,9%	0,9%	-62,0%	-59,8%	-1,4%	
SUDESTE	273.335.014	1.168.601.911	58,7%	63,1%	261.489.301	1.200.731.837	57,3%	58,1%	-4,3%	2,7%	-1,4%	0,8%
SUL	173.461.019	623.522.630	37,3%	33,7%	181.202.754	827.407.521	39,7%	40,0%	4,5%	32,7%	2,4%	0,3%
Total Brasil	465.651.321	1.852.323.530	100,0%	100,0%	456.146.503	2.066.076.373	100,0%	100,0%	-2%	12%		

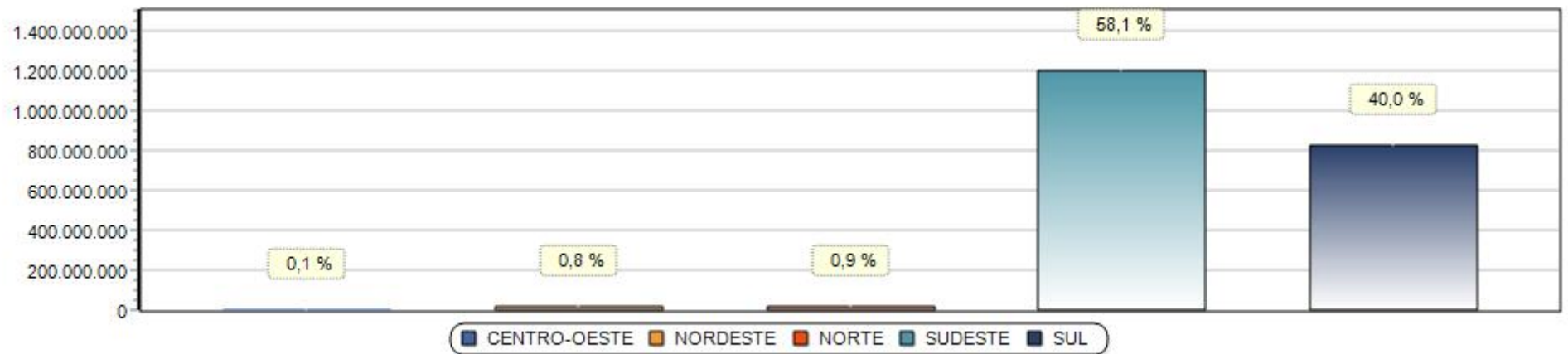

*Obs. Gráfico referente coluna (US\$) no ano 2025.

SINDICARNE

SINDICATO DA INDÚSTRIA DE CARNES E DERIVADOS NO ESTADO DO PARANÁ.

Exportação de Carne e Derivados de Bovinos - Paraná - Janeiro a Fevereiro / 2025 (20 principais destinos)

Posição			Destino	Janeiro a Fevereiro / 2024				Janeiro a Fevereiro / 2025				Variação 25/24	
				Paraná		Participação %		Paraná		Participação %			
2024	2025	mob		quilos	US\$	quilos	US\$	quilos	US\$	quilos	US\$	quilos	US\$
1	1	=	CHINA	2.794.786	12.527.180	43,5%	60,4%	3.174.687	15.451.268	46,0%	52,8%	14%	23%
4	2	2	CHILE	318.643	1.702.031	5,0%	8,2%	574.427	3.184.954	8,3%	10,9%	80%	87%
3	3	=	URUGUAI	448.989	2.118.525	7,0%	10,2%	390.045	2.182.891	5,7%	7,5%	-13%	3%
2	4	-2	ESTADOS UNIDOS	2.014.717	2.129.935	31,3%	10,3%	843.851	1.887.070	12,2%	6,4%	-58%	-11%
30	5	25	ARGELIA					344.123	1.810.636	5,0%	6,2%		
5	6	-1	HONG KONG	259.472	657.819	4,0%	3,2%	363.046	1.129.530	5,3%	3,9%	40%	72%
6	7	-1	PARAGUAI	76.787	255.980	1,2%	1,2%	201.181	736.272	2,9%	2,5%	162%	188%
11	8	3	VIETNA	118.759	430.506	1,8%	2,1%	181.675	448.801	2,6%	1,5%	53%	4%
9	9	=	ESPANHA					53.836	420.160	0,8%	1,4%		
7	10	-3	EGITO	26.968	103.170	0,4%	0,5%	204.550	393.913	3,0%	1,3%	658%	282%
25	11	14	ITALIA	130	607			44.983	271.505	0,7%	0,9%	34502%	44629%
18	12	6	PAISES BAIXOS (HOLANDA)					20.563	235.836	0,3%	0,8%		
39	13	26	UCRANIA					53.957	209.209	0,8%	0,7%		
26	14	12	ALBANIA	26.032	83.303	0,4%	0,4%	51.958	172.764	0,8%	0,6%	100%	107%
12	15	-3	PALESTINA					14.461	142.773	0,2%	0,5%		
27	16	11	ALEMANHA					44.200	129.234	0,6%	0,4%		
14	17	-3	COSTA DO MARFIM	70.786	49.637	1,1%	0,2%	117.386	126.975	1,7%	0,4%	66%	156%
28	18	10	GANA	24.900	28.892	0,4%	0,1%	54.605	69.258	0,8%	0,2%	119%	140%
15	19	-4	MEXICO					28.125	47.761	0,4%	0,2%		
17	20	-3	LIBERIA	2.806	17.127		0,1%	29.477	43.756	0,4%	0,1%	951%	155%
			DEMAIS PAÍSES	243.172	625.436	3,8%	3,0%	110.467	170.462	1,6%	0,6%	-55%	-73%
			Total	6.426.947	20.730.148	100,0%	100,0%	6.901.603	29.265.028	100,0%	100,0%	7%	41%

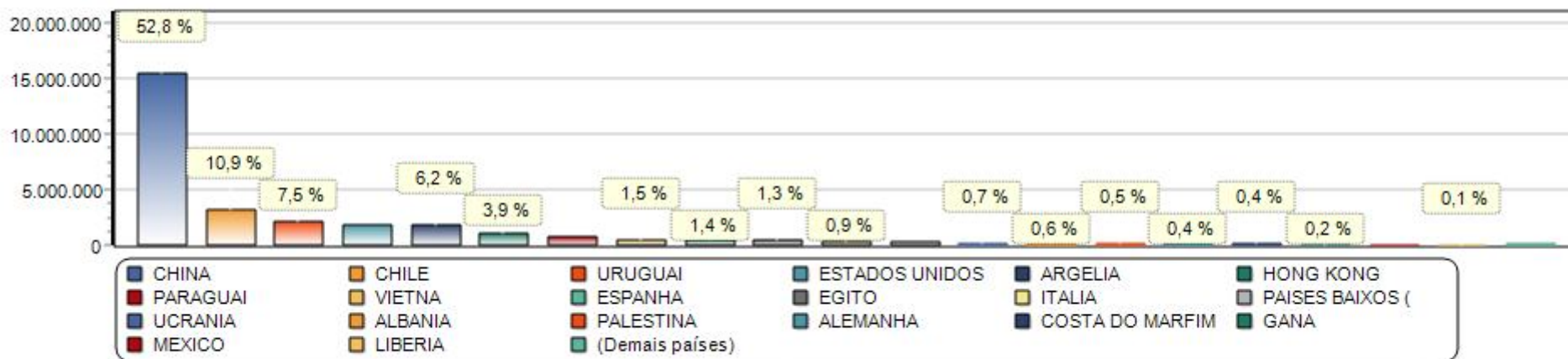

*Obs. Gráfico referente coluna (US\$) no ano 2025.

SINDICARNE

SINDICATO DA INDÚSTRIA DE CARNES E DERIVADOS NO ESTADO DO PARANÁ.

Exportação de Carne e Derivados de Bovinos - Paraná - Janeiro a Fevereiro / 2025 - Desempenho por destino

Destino	Janeiro a Fevereiro / 2024				Janeiro a Fevereiro / 2025				Evolução 2024/2025		
	Paraná		Part.%	Preço Médio	Paraná		Part.%	Preço Médio	Dif.Venda	Dif.Par.%	Dif.Var.%
	quilos	US\$	US\$		quilos	US\$	US\$		US\$	US\$	P.Méd.
Destinos com Desempenho Comparativo Positivo											
1 CHINA	2.794.786	12.527.180	60,4%	4,48	3.174.687	15.451.268	52,8%	4,87	2.924.088	-7,6%	8,6%
2 ARGELIA					344.123	1.810.636	6,2%	5,26	1.810.636		
3 CHILE	318.643	1.702.031	8,2%	5,34	574.427	3.184.954	10,9%	5,54	1.482.923	2,7%	3,8%
4 PARAGUAI	76.787	255.980	1,2%	3,33	201.181	736.272	2,5%	3,66	480.292	1,3%	9,8%
5 HONG KONG	259.472	657.819	3,2%	2,54	363.046	1.129.530	3,9%	3,11	471.711	0,7%	22,7%
6 ESPANHA					53.836	420.160	1,4%	7,80	420.160		
7 EGITO	26.968	103.170	0,5%	3,83	204.550	393.913	1,3%	1,93	290.743	0,8%	-49,7%
8 ITALIA	130	607		4,67	44.983	271.505	0,9%	6,04	270.898		29,3%
9 PAISES BAIXOS (HOLANDA)					20.563	235.836	0,8%	11,47	235.836		
10 UCRANIA					53.957	209.209	0,7%	3,88	209.209		
11 PALESTINA					14.461	142.773	0,5%	9,87	142.773		
12 ALEMANHA					44.200	129.234	0,4%	2,92	129.234		
13 ALBANIA	26.032	83.303	0,4%	3,20	51.958	172.764	0,6%	3,33	89.461	0,2%	3,9%
14 COSTA DO MARFIM	70.786	49.637	0,2%	0,70	117.386	126.975	0,4%	1,08	77.338	0,2%	54,3%
15 URUGUAI	448.989	2.118.525	10,2%	4,72	390.045	2.182.891	7,5%	5,60	64.366	-2,7%	18,6%
16 MEXICO					28.125	47.761	0,2%	1,70	47.761		
17 GANA	24.900	28.892	0,1%	1,16	54.605	69.258	0,2%	1,27	40.366	0,1%	9,3%
18 SERRA LEOA					27.240	35.972	0,1%	1,32	35.972		
19 LIBERIA	2.806	17.127	0,1%	6,10	29.477	43.756	0,1%	1,48	26.629		-75,7%
20 ROMENIA					19.600	19.909	0,1%	1,02	19.909		
21 VIETNA	118.759	430.506	2,1%	3,63	181.675	448.801	1,5%	2,47	18.295	-0,6%	-31,9%
22 CONGO, REPUBLICA DEMOCRATICA	13.753	15.457	0,1%	1,12	27.000	31.536	0,1%	1,17	16.079		3,9%
23 REINO UNIDO					1.728	15.697	0,1%	9,08	15.697		
24 PORTUGAL	1.255	837		0,67	776	3.230		4,16	2.393		524,1%
25 CAYMAN, ILHAS					410	1.644		4,01	1.644		
26 BAHAMAS	20	137		6,85	463	879		1,90	742		-72,3%
27 BELGICA					100	462		4,62	462		
28 INDIA					17	49		2,88	49		
Destinos com Desempenho Comparativo Negativo											
1 ESTADOS UNIDOS	2.014.717	2.129.935	10,3%	1,06	843.851	1.887.070	6,4%	2,24	-242.865	-3,9%	111,5%
2 SINGAPURA	27.311	93.826	0,5%	3,44	165	728		4,41	-93.098		28,4%
3 ISRAEL	25.683	79.619	0,4%	3,10					-79.619		
4 ANGOLA	43.064	76.436	0,4%	1,77					-76.436		
5 JORDANIA	27.016	71.866	0,3%	2,66					-71.866		
6 TURQUIA	24.055	73.153	0,4%	3,04	205	1.591		7,76	-71.562		155,2%
7 TAILANDIA	27.014	58.481	0,3%	2,16					-58.481		
8 GEORGIA	25.779	41.617	0,2%	1,61					-41.617		
9 GUINE	10.883	46.798	0,2%	4,30	27.245	34.056	0,1%	1,25	-12.742	-0,1%	-70,9%
10 ARABIA SAUDITA	3.819	8.700		2,28					-8.700		
11 PANAMA	2.741	12.217	0,1%	4,46	947	3.838		4,05	-8.379		-9,1%

OBS: A classificação comparativa é baseada na variação líquida das vendas (em US\$) ajustada pelo preço médio e pela participação relativa sobre as vendas totais.

Elaboração: SINDICARNE/PR

Página 64

Destino	Janeiro a Fevereiro / 2024				Janeiro a Fevereiro / 2025				Evolução 2024/2025		
	Paraná		Part.%	Preço Médio	Paraná		Part.%	Preço Médio	Dif.Venda	Dif.Par.%	Dif.Var.%
	quilos	US\$	US\$		quilos	US\$	US\$		US\$	US\$	P.Méd.
Destinos com Desempenho Comparativo Negativo											
12 CHIPRE	1.538	6.147		4,00	220	898		4,08	-5.249		2,1%
13 CONGO	3.765	5.136		1,36					-5.136		
14 MALTA	1.497	7.392		4,94	456	2.737		6,00	-4.655		21,6%
15 MARSHALL, ILHAS	2.963	19.507	0,1%	6,58	3.278	15.096	0,1%	4,61	-4.411		-30,0%
16 CROACIA	363	2.223		6,12					-2.223		
17 GRECIA	340	3.243		9,54	617	2.140		3,47	-1.103		-63,6%
18 PALAU	92	1.027		11,16					-1.027		
19 GIBRALTAR	68	816		12,00					-816		
20 BARBADOS	80	430		5,38					-430		
21 FILIPINAS	73	371		5,08					-371		
Total	6.426.947	20.730.148	100,0%	3,23	6.901.603	29.265.028	100,0%	4,24	8.534.880		31,3%