

SINDICARNE

SINDICATO DA INDÚSTRIA DE CARNES E DERIVADOS NO ESTADO DO PARANÁ.

Exportação
Paranaense
e Brasileira
de Carne
de Aves
e Derivados



Janeiro a Fevereiro / 2025

	Páginas
Vendas (em Ton. e US\$) - Total Mensal	2
Vendas (em kg e US\$) - Produto e Destino	3 a 49
Vendas (em kg e US\$) - Resumo Geral por Produto	50 a 52
Vendas (em kg e US\$) - Total por País de Destino	53 a 57
Vendas (em kg e US\$) - Total por Regiões de Destino	58
Vendas (em kg e US\$) - 20 Principais Destinos - Brasil	59
Vendas (em kg e US\$) - Desempenho por Destino - Brasil	60 a 63
Vendas (em kg e US\$) - Totais por Estado (UF) e Produto	64 a 75
Vendas (em kg e US\$) - Totais por Estado (UF)	76 e 77
Vendas (em kg e US\$) - Totais por Porto e Produto	78 a 93
Vendas (em kg e US\$) - Totais por Porto	94 e 95
Vendas (em kg e US\$) - 20 Principais Destinos do estado	96
Vendas (em kg e US\$) - Desempenho por Destino do estado	97 a 99

SINDICARNE

SINDICATO DA INDÚSTRIA DE CARNES E DERIVADOS NO ESTADO DO PARANÁ.

Exportação de Carne e Derivados de Aves - Brasil e Paraná - Mensal

Mês	Janeiro a Fevereiro / 2024				Janeiro a Fevereiro / 2025				Variação 25/24			
	Brasil		Paraná		Brasil		Paraná		Brasil		Paraná	
	Ton.	US\$	Ton.	US\$	Ton.	US\$	Ton.	US\$	Ton.	US\$	Ton.	US\$
Janeiro	398.165	679.340.913	166.554	270.232.559	435.457	818.219.452	181.611	346.960.714	9%	20%	9,0%	28,4%
Fevereiro	391.902	705.261.977	160.741	279.067.130	461.712	866.646.662	187.108	345.561.510	18%	23%	16,4%	23,8%
Março												
Abril												
Mai												
Junho												
Julho												
Agosto												
Setembro												
Outubro												
Novembro												
Dezembro												
TOTAL	790.067	1.384.602.890	327.295	549.299.689	897.169	1.684.866.114	368.719	692.522.224	14%	22%	13%	26%

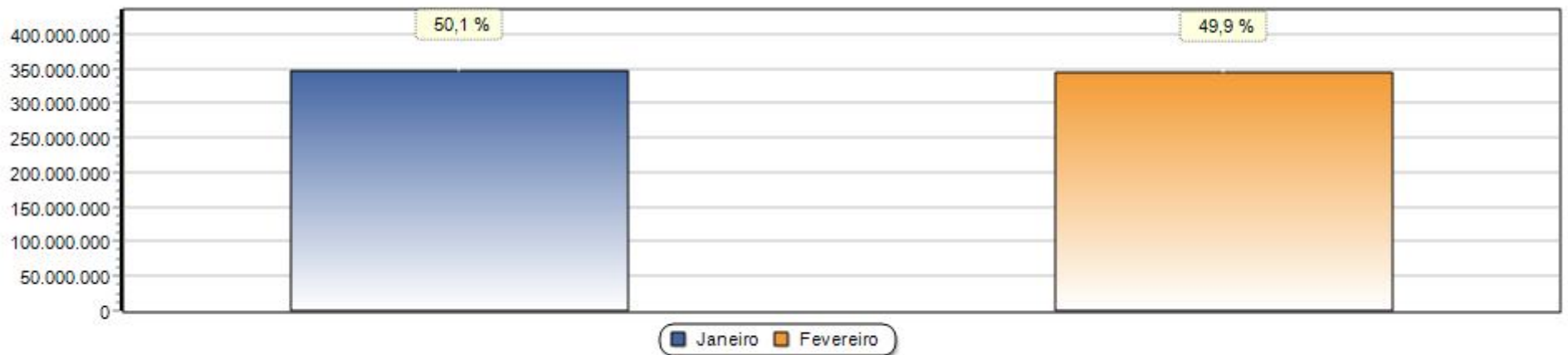

*Obs. Gráfico referente coluna (US\$) no ano 2025.

SINDICARNE

SINDICATO DA INDÚSTRIA DE CARNES E DERIVADOS NO ESTADO DO PARANÁ.

Exportação de Carne e Derivados de Aves - Janeiro a Fevereiro / 2025 (por produto e destino)

Produto Destino	Janeiro a Fevereiro / 2024						Janeiro a Fevereiro / 2025						Variação 25/24			
	Brasil		Paraná		Part. UF/BR		Brasil		Paraná		Part. UF/BR		Brasil		Paraná	
	quilos	US\$	quilos	US\$	quilos	US\$	quilos	US\$	quilos	US\$	quilos	US\$	quilos	US\$	quilos	US\$
02071100 CARNES DE GALOS/GALINHAS, N/CORT.PEDACOS, FRESCAS/REFRIG.																
ANTIGUA E BARBUDA	80	191					40	51					-50%	-73%		
ARGENTINA							150	349								
BAHAMAS	300	613					1.057	3.001	60	88	5,7%	2,9%	252%	390%		
BANGLADESH							24	43								
BELGICA							280	1.310	80	627	28,6%	47,9%				
BRASIL							435	914								
CABO VERDE							20	47								
CAYMAN, ILHAS	60	138														
CHILE	18	27														
CHINA	78	209					90	202					15%	-3%		
CHIPRE	80	203					747	1.701					834%	738%		
COOK, ILHAS							29	89								
COREIA DO SUL	30	65					78	212					160%	226%		
DINAMARCA							40	92								
ESTADOS UNIDOS							70	195								
FINLANDIA							60	93								
GRECIA	831	2.919					1.495	4.044	160	232	10,7%	5,7%	80%	39%		
GUIANA	16.000	33.376														
HONG KONG	160	428	20	81	12,5%	18,9%	251	683					57%	60%		
ILHA DE MAN							30	137								
JAPAO	5	25					90	345					1700%	1280%		
LIBERIA	1.092	3.353	200	747	18,3%	22,3%	3.304	10.605	738	3.936	22,3%	37,1%	203%	216%	269%	427%
MALTA	573	1.309					512	1.410					-11%	8%		
MARSHALL, ILHAS	1.807	5.702	170	692	9,4%	12,1%	4.935	17.464	1.673	5.234	33,9%	30,0%	173%	206%	884%	656%
MEXICO	48	125														
NORUEGA	60	163					266	672					343%	312%		
PAISES BAIXOS (HOLANDA)	75	208					351	1.348					368%	548%		
PALAU	40	163														
PANAMA	3.003	7.624	364	1.430	12,1%	18,8%	1.607	5.306	378	2.473	23,5%	46,6%	-46%	-30%	4%	73%
PORTUGAL							160	269	160	269	100,0%	100,0%				

Produto Destino	Janeiro a Fevereiro / 2024						Janeiro a Fevereiro / 2025						Variação 25/24			
	Brasil		Paraná		Part. UF/BR		Brasil		Paraná		Part. UF/BR		Brasil		Paraná	
	quilos	US\$	quilos	US\$	quilos	US\$	quilos	US\$	quilos	US\$	quilos	US\$	quilos	US\$	quilos	US\$
02071100 CARNES DE GALOS/GALINHAS, N/CORT.PEDACOS, FRESCAS/REFRIG.																
REINO UNIDO							493	1.157								
SAO VICENTE E GRANADINAS							120	395								
SINGAPURA	34	130					550	1.538					1518%	1083%		
VANUATU	14	31														
VIETNA							78	142	78	142	100,0%	100,0%				
SubTotal	24.388	57.002	754	2.950	3,1%	5,2%	17.362	53.814	3.327	13.001	19,2%	24,2%	-29%	-6%	341,2%	340,7%
02071200 CARNES DE GALOS/GALINHAS, N/CORTADAS EM PEDACOS, CONGEL.																
PANAMA	460	2.750	90	202	19,6%	7,3%										
SubTotal	460	2.750	90	202	19,6%	7,3%							-100%	-100%		
02071210 CARNES DE GALOS/GALINHAS, NAO CORTADAS EM PEDACOS, CONGELADAS, COM MIUDEZAS																
ANTIGUA E BARBUDA							60	122								
ARABIA SAUDITA	160	312														
BAHAMAS	1.061	2.586					2.423	5.653	190	329	7,8%	5,8%	128%	119%		
BARBADOS	120	395	120	395	100,0%	100,0%	50	83					-58%	-79%		
BAREIN	340	699														
BELIZE	180	550														
BERMUDAS	20	39														
BOLIVIA	268.000	540.182					210.520	515.301					-21%	-5%		
BRASIL	55	198														
CAYMAN, ILHAS	80	147					120	279					50%	90%		
CHINA	40	140					65	170					63%	21%		
CHIPRE	2.021	5.653	440	1.660	21,8%	29,4%	1.067	2.580					-47%	-54%		
COOK, ILHAS	420	832					180	1.094					-57%	31%		
COREIA DO SUL	380	799					60	138					-84%	-83%		
COVEITE (KUWEIT)	200	602														
CUBA	4.657	11.510														
DINAMARCA	70	235					160	421					129%	79%		
ESPANHA	400	1.312														
FILIPINAS	93	278					100	221					8%	-21%		
FRANCA	60	177														
GABAO							11.844	8.142	11.744	7.943	99,2%	97,6%				
GIBRALTAR	106	244	66	165	62,3%	67,6%										
GRECIA	1.076	2.172	240	616	22,3%	28,4%	1.046	2.610					-3%	20%		
GUIANA	44.000	101.219					28.000	52.256					-36%	-48%		

Produto Destino	Janeiro a Fevereiro / 2024						Janeiro a Fevereiro / 2025						Variação 25/24			
	Brasil		Paraná		Part. UF/BR		Brasil		Paraná		Part. UF/BR		Brasil		Paraná	
	quilos	US\$	quilos	US\$	quilos	US\$	quilos	US\$	quilos	US\$	quilos	US\$	quilos	US\$	quilos	US\$
02071210 CARNES DE GALOS/GALINHAS, NAO CORTADAS EM PEDACOS, CONGELADAS, COM MIUDEZAS																
GUINE-BISSAU							60	168								
HONDURAS							160	404								
HONG KONG	1.816	3.800	20	51	1,1%	1,3%	1.292	3.565	80	142	6,2%	4,0%	-29%	-6%	300%	178%
ILHA DE MAN	20	52					40	112					100%	115%		
IRLANDA	60	183														
ITALIA	577	1.103					80	170					-86%	-85%		
JAPAO	152	405					231	399					52%	-1%		
LIBERIA	10.363	25.758	1.549	4.106	14,9%	15,9%	9.232	20.416	799	1.561	8,7%	7,6%	-11%	-21%	-48%	-62%
MALTA	2.739	7.309	20	50	0,7%	0,7%	1.993	4.321	400	849	20,1%	19,6%	-27%	-41%	1900%	1598%
MARSHALL, ILHAS	9.465	24.794	1.078	3.009	11,4%	12,1%	10.298	28.061	1.082	1.989	10,5%	7,1%	9%	13%	0%	-34%
NORUEGA	570	1.436					742	1.730					30%	20%		
PAISES BAIXOS (HOLANDA)	140	360					30	73					-79%	-80%		
PALAU	58	190														
PANAMA	8.303	18.604	154	441	1,9%	2,4%	5.896	13.831	145	228	2,5%	1,6%	-29%	-26%	-6%	-48%
PERU	1.831.003	2.217.343	1.350.090	1.653.588	73,7%	74,6%	528.654	647.990	528.654	647.990	100,0%	100,0%	-71%	-71%	-61%	-61%
PORTUGAL	1.107	2.347	88	222	7,9%	9,5%	536	1.434	80	162	14,9%	11,3%	-52%	-39%	-9%	-27%
REINO UNIDO	657	1.591					307	678					-53%	-57%		
SINGAPURA	138.069	177.679	134.980	170.107	97,8%	95,7%	3.693	8.892	60	99	1,6%	1,1%	-97%	-95%	-100%	-100%
SUICA	60	133														
TAILANDIA	247	883					130	312					-47%	-65%		
TAIWAN (FORMOSA)							140	277								
TANZANIA							90	189								
TURQUIA	120	273	120	273	100,0%	100,0%										
SubTotal	2.329.065	3.154.524	1.488.965	1.834.683	63,9%	58,2%	819.299	1.322.092	543.234	661.292	66,3%	50,0%	-65%	-58%	-63,5%	-64,0%
02071220 CARNES DE GALOS/GALINHAS, NAO CORTADAS EM PEDACOS, CONGELADAS, SEM MIUDEZAS																
ALBANIA							24.156	32.857								
ALEMANHA	60	137					47.316	69.337					78760%	50511%		
ANGOLA	3.582.425	4.000.127	138.426	182.228	3,9%	4,6%	3.117.680	3.803.668	469.215	763.778	15,1%	20,1%	-13%	-5%	239%	319%
ANGUILLA	8.710	10.013	6.019	6.916	69,1%	69,1%	6.422	10.971	1.105	1.862	17,2%	17,0%	-26%	10%	-82%	-73%
ANTIGUA E BARBUDA	30.151	44.457	2.097	3.336	7,0%	7,5%	41.000	70.366	25.794	41.051	62,9%	58,3%	36%	58%	1130%	1131%
ARABIA SAUDITA	32.739.851	55.101.833	1.720.640	3.543.842	5,3%	6,4%	25.247.652	58.950.480					-23%	7%		
ARGELIA	4.510.241	7.391.893	696.369	1.121.016	15,4%	15,2%	9.255.731	14.459.913	3.068.351	4.702.734	33,2%	32,5%	105%	96%	341%	320%
ARGENTINA	800	3.504					1.518	2.877					90%	-18%		

Produto Destino	Janeiro a Fevereiro / 2024						Janeiro a Fevereiro / 2025						Variação 25/24			
	Brasil		Paraná		Part. UF/BR		Brasil		Paraná		Part. UF/BR		Brasil		Paraná	
	quilos	US\$	quilos	US\$	quilos	US\$	quilos	US\$	quilos	US\$	quilos	US\$	quilos	US\$	quilos	US\$
02071220 CARNES DE GALOS/GALINHAS, NAO CORTADAS EM PEDACOS, CONGELADAS, SEM MIUDEZAS																
ARUBA	14.287	22.769					122.538	182.349					758%	701%		
BAHAMAS	153.962	214.596	42.346	55.754	27,5%	26,0%	312.567	479.758	159.888	242.007	51,2%	50,4%	103%	124%	278%	334%
BARBADOS							120	369								
BAREIN	3.692.994	6.229.350	1.704.822	2.899.997	46,2%	46,6%	3.180.593	5.398.143	1.622.150	2.852.254	51,0%	52,8%	-14%	-13%	-5%	-2%
BELGICA	85	271					50	122					-41%	-55%		
BENIN	129.325	138.611	60.165	66.070	46,5%	47,7%	98.533	130.137	6.182	9.060	6,3%	7,0%	-24%	-6%	-90%	-86%
BERMUDAS	12.364	13.622					29.120	44.360					136%	226%		
BONAIRE, SAINT EUSTATIUS E SABA	19.511	26.529	11.070	15.678	56,7%	59,1%	15.796	29.124	3.144	5.761	19,9%	19,8%	-19%	10%	-72%	-63%
BRASIL							370	809								
BURKINA FASO							6.000	9.251								
BUTAO	9.958	16.126	3.324	5.383	33,4%	33,4%										
CABO VERDE	53.924	86.301	8.888	14.474	16,5%	16,8%	40.000	67.522	40.000	67.522	100,0%	100,0%	-26%	-22%	350%	367%
CAMAROES							27.612	47.093								
CATAR	11.627.230	19.773.655	6.177.250	10.214.613	53,1%	51,7%	11.555.991	22.338.125	5.044.329	10.406.572	43,7%	46,6%	-1%	13%	-18%	2%
CAYMAN, ILHAS							10.604	19.843	10.404	19.482	98,1%	98,2%				
CHADE	280.903	456.657	123.340	210.477	43,9%	46,1%	712.237	1.288.818	239.494	416.162	33,6%	32,3%	154%	182%	94%	98%
CHILE	1.386.847	2.251.221	68.352	101.074	4,9%	4,5%	581.719	935.872					-58%	-58%		
CHINA	74	249					145	245					96%	-2%		
CHIPRE	789	2.113					883	2.155					12%	2%		
COMORES	14.001	18.529					19.501	41.723	3.047	6.523	15,6%	15,6%	39%	125%		
CONGO	79.506	129.736	5.004	7.274	6,3%	5,6%	706.178	1.037.020	109.709	195.150	15,5%	18,8%	788%	699%	2092%	2583%
CONGO, REPUBLICA DEMOCRATICA	1.865.864	1.992.529	262.622	343.615	14,1%	17,2%	2.556.881	3.656.955	701.431	1.100.864	27,4%	30,1%	37%	84%	167%	220%
COOK, ILHAS							17	51								
COREIA DO SUL							70.490	107.847								
COVEITE (KUWEIT)	15.083.300	25.335.563	9.003.286	15.141.800	59,7%	59,8%	10.065.423	16.534.095	5.300.969	8.738.931	52,7%	52,9%	-33%	-35%	-41%	-42%
CUBA	3.660	5.958	1.860	3.027	50,8%	50,8%	185.706	407.504	40.572	79.827	21,8%	19,6%	4974%	6740%	2081%	2537%
CURACAO	129.741	192.052	40.625	57.409	31,3%	29,9%	120.440	196.419	67.882	109.116	56,4%	55,6%	-7%	2%	67%	90%
DINAMARCA	844	2.026					874	2.165					4%	7%		
DJIBUTI	488.106	781.744	244.324	368.420	50,1%	47,1%	462.366	717.201	183.935	288.709	39,8%	40,3%	-5%	-8%	-25%	-22%
DOMINICA	4.800	5.114					13.995	24.859	5.136	9.058	36,7%	36,4%	192%	386%		
EGITO	4.289.381	6.330.503	2.802.956	3.898.951	65,3%	61,6%	12.091.718	19.934.494	6.017.633	10.231.341	49,8%	51,3%	182%	215%	115%	162%
EMIRADOS ARABES UNIDOS	38.133.188	65.305.574	19.740.879	33.337.382	51,8%	51,0%	39.662.101	71.354.028	18.822.817	34.716.428	47,5%	48,7%	4%	9%	-5%	4%
ESPANHA	238.575	467.456					190.390	288.311					-20%	-38%		

Produto Destino	Janeiro a Fevereiro / 2024						Janeiro a Fevereiro / 2025						Variação 25/24			
	Brasil		Paraná		Part. UF/BR		Brasil		Paraná		Part. UF/BR		Brasil		Paraná	
	quilos	US\$	quilos	US\$	quilos	US\$	quilos	US\$	quilos	US\$	quilos	US\$	quilos	US\$	quilos	US\$
02071220 CARNES DE GALOS/GALINHAS, NAO CORTADAS EM PEDACOS, CONGELADAS, SEM MIUDEZAS																
FILIPINAS							217.405	358.743	162.708	267.464	74,8%	74,6%				
FRANCA							5.007	9.379	2.004	3.752	40,0%	40,0%				
GABAO	75.567	88.142	21.999	35.394	29,1%	40,2%	343.460	456.576	163.424	240.561	47,6%	52,7%	355%	418%	643%	580%
GAMBIA	1.050.421	1.686.672	27.768	32.741	2,6%	1,9%	1.214.883	1.808.271	277.643	415.993	22,9%	23,0%	16%	7%	900%	1171%
GANA	212.786	293.371	106.315	158.274	50,0%	54,0%	694.968	1.074.981	272.138	438.022	39,2%	40,7%	227%	266%	156%	177%
GEORGIA	98.103	173.558	40.389	65.852	41,2%	37,9%	51.660	77.750	26.160	38.128	50,6%	49,0%	-47%	-55%	-35%	-42%
GRANADA	2.256	3.546														
GRECIA	596	1.509					521	1.239					-13%	-18%		
GUIANA	29.008	65.257					788.408	1.554.902					2618%	2283%		
GUINE	112.729	157.670	37.046	66.510	32,9%	42,2%	525.922	777.439	204.768	335.388	38,9%	43,1%	367%	393%	453%	404%
GUINE EQUATORIAL	48.015	90.291	12.331	21.841	25,7%	24,2%	129.877	228.453	66.429	121.256	51,1%	53,1%	170%	153%	439%	455%
GUINE-BISSAU							2.004	3.943	2.004	3.943	100,0%	100,0%				
HONG KONG	540.941	883.023	310.026	511.368	57,3%	57,9%	378.515	603.828	205.673	343.738	54,3%	56,9%	-30%	-32%	-34%	-33%
IEMEN	12.557.753	19.401.077	7.649.823	11.568.303	60,9%	59,6%	9.466.009	16.319.055	6.819.601	11.622.308	72,0%	71,2%	-25%	-16%	-11%	0%
ILHA DE MAN							52	109								
IRA	127.470	230.505														
IRAQUE	7.768.546	13.153.560	3.240.145	5.337.257	41,7%	40,6%	5.910.736	9.793.992	3.303.562	5.465.631	55,9%	55,8%	-24%	-26%	2%	2%
ITALIA	325	934					27.516	41.298					8366%	4322%		
JAPAO	1.667.232	2.677.520	475.417	786.864	28,5%	29,4%	1.810.017	3.029.660	1.052.268	1.720.578	58,1%	56,8%	9%	13%	121%	119%
JORDANIA	2.249.747	3.607.241	1.793.496	2.767.596	79,7%	76,7%	6.108.385	9.879.476	2.068.073	3.413.251	33,9%	34,5%	172%	174%	15%	23%
LIBANO							27.300	40.529								
LIBERIA	111.531	129.070	2.990	4.804	2,7%	3,7%	30.195	39.160	17.441	24.901	57,8%	63,6%	-73%	-70%	483%	418%
LIBIA	8.095.855	13.238.435	5.583.972	9.015.662	69,0%	68,1%	12.021.270	20.328.917	5.939.403	10.322.037	49,4%	50,8%	48%	54%	6%	14%
MALAVI	208.230	394.354	208.230	394.354	100,0%	100,0%	180.940	330.110	180.940	330.110	100,0%	100,0%	-13%	-16%	-13%	-16%
MALDIVAS	1.034.900	1.638.766	294.164	446.068	28,4%	27,2%	1.057.846	1.588.711	667.967	1.022.595	63,1%	64,4%	2%	-3%	127%	129%
MALTA	3.240	9.220					616	1.824					-81%	-80%		
MARSHALL, ILHAS	4.213	11.981					3.244	7.690	164	337	5,1%	4,4%	-23%	-36%		
MAURITANIA	648.282	1.055.445	250.690	414.014	38,7%	39,2%	2.122.883	3.358.035	755.772	1.197.439	35,6%	35,7%	227%	218%	201%	189%
MAYOTTE	54.450	106.763					26.565	41.003					-51%	-62%		
MOCAMBIQUE	47.410	66.352	25.410	41.747	53,6%	62,9%										
MONTSERRAT	586	324	130	80	22,2%	24,7%	960	1.695	960	1.695	100,0%	100,0%	64%	423%	638%	2019%
NIGER							12.000	23.107								
NORUEGA	247	683					164	571					-34%	-16%		

Produto Destino	Janeiro a Fevereiro / 2024						Janeiro a Fevereiro / 2025						Variação 25/24			
	Brasil		Paraná		Part. UF/BR		Brasil		Paraná		Part. UF/BR		Brasil		Paraná	
	quilos	US\$	quilos	US\$	quilos	US\$	quilos	US\$	quilos	US\$	quilos	US\$	quilos	US\$	quilos	US\$
02071220 CARNES DE GALOS/GALINHAS, NAO CORTADAS EM PEDACOS, CONGELADAS, SEM MIUDEZAS																
NOVA CALEDONIA	202.367	335.631	26.988	46.627	13,3%	13,9%	810.951	1.437.425	486.160	962.365	59,9%	67,0%	301%	328%	1701%	1964%
OMA	9.128.463	15.272.356	4.300.411	7.153.590	47,1%	46,8%	10.342.382	20.438.727	5.457.834	11.534.060	52,8%	56,4%	13%	34%	27%	61%
PAISES BAIXOS (HOLANDA)							48.683	72.042								
PANAMA	1.727	4.835					2.214	5.971					28%	24%		
PERU	613.004	687.815	613.004	687.815	100,0%	100,0%	1.116.010	1.516.015	890.537	1.117.411	79,8%	73,7%	82%	120%	45%	62%
POLINESIA FRANCESA	25.308	39.633														
PORTUGAL	880	2.512					355	882					-60%	-65%		
REINO UNIDO	19.354	37.599					117.529	170.253					507%	353%		
REPUBLICA CENTRO-AFRICANA							214.963	295.845	142.803	201.478	66,4%	68,1%				
REPUBLICA DOMINICANA	27.000	25.855														
RUANDA							25.410	40.828	25.410	40.828	100,0%	100,0%				
SEICHELES	143.720	244.608	56.336	96.025	39,2%	39,3%										
SERRA LEOA							27.000	30.951								
SINGAPURA	4.263.939	7.466.571	3.409.871	6.040.951	80,0%	80,9%	4.495.320	7.061.307	2.452.166	3.954.591	54,5%	56,0%	5%	-5%	-28%	-35%
SINT MAARTEN	171.250	271.214	94.251	138.746	55,0%	51,2%	73.294	129.281					-57%	-52%		
SOMALIA	273.070	428.182	94.081	142.109	34,5%	33,2%	162.350	262.822	27.423	47.487	16,9%	18,1%	-41%	-39%	-71%	-67%
SUDAO	603.388	983.082	111.420	192.709	18,5%	19,6%	54.000	84.614	54.000	84.614	100,0%	100,0%	-91%	-91%	-52%	-56%
SUDAO DO SUL	280.671	468.184	134.464	219.026	47,9%	46,8%	185.579	319.618	60.120	101.168	32,4%	31,7%	-34%	-32%	-55%	-54%
SURINAME	167.485	281.292	6.036	8.230	3,6%	2,9%	189.154	331.809	104.390	182.334	55,2%	55,0%	13%	18%	1629%	2115%
TANZANIA	93.228	129.021	35.544	42.952	38,1%	33,3%	246.200	378.392	136.009	211.079	55,2%	55,8%	164%	193%	283%	391%
TIMOR LESTE	245.229	388.416	86.796	135.755	35,4%	35,0%	813.407	1.487.816	298.335	484.074	36,7%	32,5%	232%	283%	244%	257%
TURCOMENISTAO							169.290	305.153								
TURQUIA	94.312	159.238	40.048	58.794	42,5%	36,9%	37.765	68.833	26.565	51.969	70,3%	75,5%	-60%	-57%	-34%	-12%
URUGUAI							23.044	39.856								
UZBEQUISTAO	102.691	143.561					213.423	301.036	5.754	8.071	2,7%	2,7%	108%	110%		
VANUATU	49.972	77.014														
WALLIS E FUTUNA, ILHAS							80.860	171.206	80.860	171.206	100,0%	100,0%				
SubTotal	171.842.954	282.962.706	71.954.255	118.230.794	41,9%	41,8%	183.190.944	329.408.364	74.380.655	131.486.054	40,6%	39,9%	7%	16%	3,4%	11,2%
02071300 PEDACOS E MIUDEZAS, DE GALOS/GALINHAS, FRESCOS/REFRIGER.																
ANTIGUA E BARBUDA	18	45														
BAHAMAS	240	623	10	20	4,2%	3,2%	163	471	20	44	12,3%	9,3%	-32%	-24%	100%	120%
CABO VERDE							60	168								
CHINA	125	347					1.108	2.801					786%	707%		

Produto Destino	Janeiro a Fevereiro / 2024						Janeiro a Fevereiro / 2025						Variação 25/24			
	Brasil		Paraná		Part. UF/BR		Brasil		Paraná		Part. UF/BR		Brasil		Paraná	
	quilos	US\$	quilos	US\$	quilos	US\$	quilos	US\$	quilos	US\$	quilos	US\$	quilos	US\$	quilos	US\$
02071300 PEDACOS E MIUDEZAS, DE GALOS/GALINHAS, FRESCOS/REFRIGER.																
CHIPRE	597	1.923					378	1.077					-37%	-44%		
COREIA DO SUL	58	104					110	291					90%	180%		
DINAMARCA							10	65								
GIBRALTAR	240	655					160	351					-33%	-46%		
GRECIA	400	995					730	1.616	290	461	39,7%	28,5%	83%	62%		
GUINE-BISSAU							168	720								
HONG KONG	248	613	10	14	4,0%	2,3%	482	1.348	40	68	8,3%	5,0%	94%	120%	300%	386%
ILHA DE MAN							140	374								
INDIA							215	361	215	361	100,0%	100,0%				
ITALIA							47	225								
JAPAO							100	189								
LIBERIA	1.661	4.945					1.538	4.930	129	220	8,4%	4,5%	-7%	0%		
LUXEMBURGO	252	597														
MALTA	190	478	10	14	5,3%	2,9%	150	379					-21%	-21%		
MARSHALL, ILHAS	624	2.374					2.357	6.634	693	1.215	29,4%	18,3%	278%	179%		
NORUEGA	45	132														
PAISES BAIXOS (HOLANDA)	5	14					2	11					-60%	-21%		
PANAMA	733	1.931	281	472	38,3%	24,4%	2.074	4.926	230	379	11,1%	7,7%	183%	155%	-18%	-20%
PORTUGAL							100	265								
REINO UNIDO	180	421														
SAO VICENTE E GRANADINAS							20	46								
SINGAPURA	250	1.043					522	1.545					109%	48%		
TURQUIA							140	322	140	322	100,0%	100,0%				
SubTotal	5.866	17.240	311	520	5,3%	3,0%	10.774	29.115	1.757	3.070	16,3%	10,5%	84%	69%	465,0%	490,4%
02071400 PEDACOS E MIUDEZAS, COMESTIVEIS DE GALOS/GALINHAS, CONGELADOS																
AFRICA DO SUL	49.944.178	24.677.608	27.893.731	12.744.131	55,8%	51,6%										
ALBANIA	2.167.811	4.507.690	1.153.277	2.250.415	53,2%	49,9%										
ALEMANHA	673.497	1.375.014	648.000	1.310.813	96,2%	95,3%										
ANGOLA	13.907.057	9.648.389	7.756.298	4.535.492	55,8%	47,0%										
ANGUILLA	31.650	58.730														
ANTIGUA E BARBUDA	505.330	1.001.938	157.820	355.980	31,2%	35,5%										
ARABIA SAUDITA	34.884.599	82.279.126	16.308.530	38.370.762	46,7%	46,6%										
ARGENTINA	619.842	420.525	269.452	111.673	43,5%	26,6%										

Produto Destino	Janeiro a Fevereiro / 2024						Janeiro a Fevereiro / 2025						Variação 25/24			
	Brasil		Paraná		Part. UF/BR		Brasil		Paraná		Part. UF/BR		Brasil		Paraná	
	quilos	US\$	quilos	US\$	quilos	US\$	quilos	US\$	quilos	US\$	quilos	US\$	quilos	US\$	quilos	US\$
02071400 PEDACOS E MIUEZAS, COMESTIVEIS DE GALOS/GALINHAS, CONGELADOS																
ARUBA	605.559	1.098.331	389.400	642.304	64,3%	58,5%										
BAHAMAS	1.259.297	2.612.350	244.944	482.972	19,5%	18,5%										
BARBADOS	280	690	90	222	32,1%	32,2%										
BAREIN	885.588	1.864.734	579.112	1.211.549	65,4%	65,0%										
BELGICA	160.150	382.705	134.000	321.775	83,7%	84,1%										
BELIZE	40	214														
BENIN	2.358.333	2.612.873	1.378.403	1.480.244	58,4%	56,7%										
BERMUDAS	4.835	6.250	600	1.302	12,4%	20,8%										
BOLIVIA	427.000	248.211														
BONAIRE, SAINT EUSTATIUS E SABA	72.238	140.217														
BRASIL	140	647														
BULGARIA	131.688	107.183	54.000	37.420	41,0%	34,9%										
BUTAO	14.994	33.426	6.996	15.176	46,7%	45,4%										
CABO VERDE	853.780	970.272	421.220	440.852	49,3%	45,4%										
CAMAROES	133.000	128.796	133.000	128.796	100,0%	100,0%										
CAMBOJA	1.174.784	977.391	404.007	300.093	34,4%	30,7%										
CANADA	2.305.233	5.454.865	297.969	584.824	12,9%	10,7%										
CATAR	5.972.623	12.826.684	2.041.603	4.058.073	34,2%	31,6%										
CAYMAN, ILHAS	51.868	95.733														
CHADE	101.824	182.795	45.250	79.188	44,4%	43,3%										
CHILE	13.775.866	27.126.281	6.610.114	12.904.797	48,0%	47,6%										
CHINA	80.370.347	169.236.201	36.872.673	84.567.466	45,9%	50,0%	50.676	176.309	50.676	176.309	100,0%	100,0%	-100%	-100%	-100%	-100%
CHIPRE	2.563	7.233														
COMORES	559.918	1.105.458	27.330	32.234	4,9%	2,9%										
CONGO	4.721.630	5.121.980	1.055.480	1.123.535	22,4%	21,9%										
CONGO, REPUBLICA DEMOCRATICA	2.637.605	1.548.199	1.061.695	541.645	40,3%	35,0%										
COOK, ILHAS	13	41														
COREIA DO SUL	27.510.531	51.324.807	11.516.373	20.767.202	41,9%	40,5%										
COVEITE (KUWEIT)	5.319.326	10.849.844	1.886.270	3.835.369	35,5%	35,3%										
CROACIA	288	646	190	412	66,0%	63,8%										
CUBA	5.791.296	5.652.640	3.748.808	2.521.294	64,7%	44,6%										
CURACAO	953.788	1.578.956	215.991	381.329	22,6%	24,2%										
DINAMARCA	1.190	3.533														

Produto Destino	Janeiro a Fevereiro / 2024						Janeiro a Fevereiro / 2025						Variação 25/24			
	Brasil		Paraná		Part. UF/BR		Brasil		Paraná		Part. UF/BR		Brasil		Paraná	
	quilos	US\$	quilos	US\$	quilos	US\$	quilos	US\$	quilos	US\$	quilos	US\$	quilos	US\$	quilos	US\$
02071400 PEDACOS E MIUZZAS, COMESTIVEIS DE GALOS/GALINHAS, CONGELADOS																
DJIBUTI	47.879	116.023	32.496	74.383	67,9%	64,1%										
DOMINICA	496.627	976.352	81.225	163.194	16,4%	16,7%										
EGITO	89.050	200.389	89.050	200.389	100,0%	100,0%										
EMIRADOS ARABES UNIDOS	39.860.610	85.538.808	13.915.689	29.037.873	34,9%	33,9%										
ESPANHA	3.971.642	8.512.687	1.514.716	3.100.903	38,1%	36,4%										
ESTADOS UNIDOS	107.036	87.527														
FILIPINAS	37.501.785	31.407.362	15.244.359	11.047.910	40,6%	35,2%										
FRANCA	103	379														
GABAO	2.628.512	2.843.752	1.085.050	1.060.294	41,3%	37,3%										
GAMBIA	136.520	186.890	27.000	22.286	19,8%	11,9%										
GANA	8.292.572	9.198.579	3.689.670	3.972.278	44,5%	43,2%										
GEORGIA	1.208.644	1.511.372	283.008	278.994	23,4%	18,5%										
GIBRALTAR	331	998	78	267	23,6%	26,8%										
GRANADA	936.831	1.683.905	240.985	383.508	25,7%	22,8%										
GRECIA	2.757	6.229					212	560					-92%	-91%		
GUIANA	28.000	57.815														
GUINE	3.892.400	3.722.039	2.085.480	1.796.268	53,6%	48,3%										
GUINE EQUATORIAL	1.286.602	1.243.086	672.634	685.363	52,3%	55,1%	54.000	52.682	54.000	52.682	100,0%	100,0%	-96%	-96%	-92%	-92%
GUINE-BISSAU	56.623	63.767	35.995	36.708	63,6%	57,6%										
HAITI	2.527.943	1.591.344	538.905	315.946	21,3%	19,9%										
HONG KONG	6.165.533	12.843.318	2.578.058	6.003.985	41,8%	46,7%	216.000	273.508	162.000	164.633	75,0%	60,2%	-97%	-98%	-94%	-97%
IEMEN	499.471	1.108.870	25.045	66.883	5,0%	6,0%										
ILHA DE MAN	346	1.251														
INDIA	26.250	46.594														
IRAQUE	21.958.678	47.946.339	10.292.097	22.385.321	46,9%	46,7%										
IRLANDA	206.640	485.066	206.550	484.709	100,0%	99,9%										
ITALIA	971	1.699	40	72	4,1%	4,2%										
JAPAO	73.865.071	144.917.261	21.487.136	41.087.975	29,1%	28,4%										
JORDANIA	8.983.445	15.366.611	4.364.853	6.177.854	48,6%	40,2%										
LIBANO	1.720.403	2.860.591	669.620	778.147	38,9%	27,2%										
LIBERIA	3.280.864	2.110.733	1.709.393	1.048.278	52,1%	49,7%	232	685					-100%	-100%		
LIBIA	6.948.235	14.410.326	3.870.283	7.664.938	55,7%	53,2%										
LUXEMBURGO	229	950														

Produto Destino	Janeiro a Fevereiro / 2024						Janeiro a Fevereiro / 2025						Variação 25/24			
	Brasil		Paraná		Part. UF/BR		Brasil		Paraná		Part. UF/BR		Brasil		Paraná	
	quilos	US\$	quilos	US\$	quilos	US\$	quilos	US\$	quilos	US\$	quilos	US\$	quilos	US\$	quilos	US\$
02071400 PEDACOS E MIUZZAS, COMESTIVEIS DE GALOS/GALINHAS, CONGELADOS																
MACEDONIA	1.122.430	2.450.995	104.085	226.778	9,3%	9,3%										
MALASIA	1.270.535	2.045.076	885.695	1.430.278	69,7%	69,9%										
MALDIVAS	602.852	1.398.098	265.788	586.937	44,1%	42,0%										
MALTA	5.051	13.085	901	968	17,8%	7,4%										
MARROCOS	1.015.237	462.730	189.937	82.474	18,7%	17,8%										
MARSHALL, ILHAS	19.186	52.395	1.783	3.686	9,3%	7,0%										
MAURITANIA	253.561	524.608	103.551	213.049	40,8%	40,6%										
MAYOTTE	55.200	121.047														
MEXICO	6.970.283	16.708.737	3.352.769	7.772.195	48,1%	46,5%										
MOCAMBIQUE	1.569.245	1.019.532	883.743	595.921	56,3%	58,5%										
MONTENEGRO	268.939	558.292	26.004	59.194	9,7%	10,6%										
MONTSERRAT	31.691	42.515	1.560	2.400	4,9%	5,6%										
NAMIBIA	410.110	179.924	216.000	87.760	52,7%	48,8%										
NIGERIA	27.000	51.416														
NORUEGA	1.757	4.627														
NOVA CALEDONIA	368.062	793.181	273.588	559.582	74,3%	70,5%										
OMA	3.697.066	7.902.640	2.209.959	4.755.073	59,8%	60,2%										
PAISES BAIXOS (HOLANDA)	3.385.574	6.946.925	2.101.434	3.997.962	62,1%	57,6%										
PALAU	54	190														
PANAMA	40.298	122.138	2.502	4.415	6,2%	3,6%										
PERU	5.028.207	7.501.515	2.621.212	3.474.671	52,1%	46,3%										
POLINESIA FRANCESA	369.547	542.018	235.012	329.834	63,6%	60,9%										
PORTUGAL	109.885	120.055	108.264	115.731	98,5%	96,4%										
REINO UNIDO	986.904	2.545.964	317.250	802.372	32,1%	31,5%										
REPUBLICA CENTRO-AFRICANA	389.860	328.019	54.225	36.169	13,9%	11,0%										
REPUBLICA DOMINICANA	3.139.025	2.333.399	2.410.712	1.356.268	76,8%	58,1%										
ROMENIA	186.705	234.983														
RUSSIA	8.738.819	17.168.015	2.548.896	5.785.696	29,2%	33,7%										
SAMOA	27.810	56.742														
SAO CRISTOVAO E NEVIS	322.004	620.445	25.490	5.537	7,9%	0,9%										
SAO TOME E PRINCIPE	27.000	18.450	27.000	18.450	100,0%	100,0%										
SEICHELES	441.095	527.510	211.735	230.157	48,0%	43,6%										
SERRA LEOA	1.503.653	751.645	784.900	428.369	52,2%	57,0%										

Produto Destino	Janeiro a Fevereiro / 2024						Janeiro a Fevereiro / 2025						Variação 25/24			
	Brasil		Paraná		Part. UF/BR		Brasil		Paraná		Part. UF/BR		Brasil		Paraná	
	quilos	US\$	quilos	US\$	quilos	US\$	quilos	US\$	quilos	US\$	quilos	US\$	quilos	US\$	quilos	US\$
02071400 PEDACOS E MIUZZAS, COMESTIVEIS DE GALOS/GALINHAS, CONGELADOS																
SERVIA	189.984	287.569														
SINGAPURA	18.695.666	35.411.285	3.440.436	6.642.509	18,4%	18,8%										
SINT MAARTEN	653.558	1.400.134	52.960	110.162	8,1%	7,9%										
SOMALIA	340.558	792.169	75.743	164.134	22,2%	20,7%										
SUDAO	40.476	95.633	21.984	49.038	54,3%	51,3%										
SUDAO DO SUL	38.735	53.339														
SUICA	3.158.655	7.927.338	1.269.592	2.947.019	40,2%	37,2%										
SURINAME	373.314	562.879	86.841	134.697	23,3%	23,9%										
TAILANDIA	2.017	6.019														
TANZANIA	205.404	297.714	12.000	11.754	5,8%	3,9%										
TIMOR LESTE	44.745	52.832														
TOGO	92.992	118.432	26.992	33.323	29,0%	28,1%										
TONGA	755.895	915.893	378.000	396.900	50,0%	43,3%										
TUNISIA	27.000	62.930														
TURQUIA	5.498.134	11.529.997	5.430.088	11.362.203	98,8%	98,5%										
URUGUAI	205.725	478.943	112.428	275.914	54,6%	57,6%										
UZBEQUISTAO	193.860	455.566	88.545	208.020	45,7%	45,7%										
VANUATU	50.042	82.928														
VIETNA	2.044.177	1.431.585	966.708	681.435	47,3%	47,6%										
ZAMBIA	55.600	32.792														
SubTotal	562.671.364	954.461.006	239.978.353	389.993.099	42,6%	40,9%	321.120	503.744	266.676	393.624	83,0%	78,1%	-100%	-100%	-99,9%	-99,9%
02071411 PEITOS NAO DESOSSADOS DE GALINHA, COMESTIVEIS, CONGELADOS																
ALEMANHA							80	296								
ANTIGUA E BARBUDA							40	156								
ARABIA SAUDITA							27.000	44.772	27.000	44.772	100,0%	100,0%				
ARGENTINA							17.865	57.261								
BAHAMAS							8.247	17.753	79	142	1,0%	0,8%				
BARBADOS							49	133								
BAREIN							142	532								
BOLIVIA							4.000	8.464								
CABO VERDE							45	209								
CAYMAN, ILHAS							90	291								
CHILE							245.730	494.625	205.725	410.086	83,7%	82,9%				

Produto Destino	Janeiro a Fevereiro / 2024						Janeiro a Fevereiro / 2025						Variação 25/24			
	Brasil		Paraná		Part. UF/BR		Brasil		Paraná		Part. UF/BR		Brasil		Paraná	
	quilos	US\$	quilos	US\$	quilos	US\$	quilos	US\$	quilos	US\$	quilos	US\$	quilos	US\$	quilos	US\$
02071411 PEITOS NAO DESOSSADOS DE GALINHA, COMESTIVEIS, CONGELADOS																
CHINA							320	923								
CHIPRE							38	126								
COREIA DO SUL							42	141								
DINAMARCA							177	655								
EMIRADOS ARABES UNIDOS							137.280	257.458	27.000	44.772	19,7%	17,4%				
FILIPINAS							80.625	195.981								
GRECIA							40	100	40	100	100,0%	100,0%				
HONDURAS							20	101								
HONG KONG							762	2.597								
IRAQUE							502.365	985.395	108.990	199.350	21,7%	20,2%				
ITALIA							79	339								
JAPAO							116	293								
JORDANIA							13.500	27.648	13.500	27.648	100,0%	100,0%				
LIBERIA							20.080	15.861	18.042	8.741	89,9%	55,1%				
LIBIA							669.685	1.311.370	669.685	1.311.370	100,0%	100,0%				
MALTA							1.046	3.565								
MARSHALL, ILHAS							1.861	5.627	150	324	8,1%	5,8%				
MEXICO							920.100	1.858.366	405.000	834.430	44,0%	44,9%				
NORUEGA							398	1.386								
PAISES BAIXOS (HOLANDA)							4	25								
PANAMA							5.509	17.707	20	53	0,4%	0,3%				
PERU							888.030	1.851.290	756.990	1.585.615	85,2%	85,6%				
PORTUGAL							205	741								
REINO UNIDO							125	452								
SAO VICENTE E GRANADINAS							18	85								
SINGAPURA							511	1.826								
TURQUIA							2.951.100	5.513.482	2.951.100	5.513.482	100,0%	100,0%				
URUGUAI							46.008	95.638								
SubTotal							6.543.332	12.773.670	5.183.321	9.980.885	79,2%	78,1%				
02071412 COXAS COM SOBRECoxas NAO DESOSSADAS DE GALINHA, COMESTIVEIS, CONGELADOS																
AFRICA DO SUL							2.396.520	2.455.239	54.980	56.840	2,3%	2,3%				
ALBANIA							27.000	28.960	27.000	28.960	100,0%	100,0%				
ALEMANHA							144	266								

Produto Destino	Janeiro a Fevereiro / 2024						Janeiro a Fevereiro / 2025						Variação 25/24			
	Brasil		Paraná		Part. UF/BR		Brasil		Paraná		Part. UF/BR		Brasil		Paraná	
	quilos	US\$	quilos	US\$	quilos	US\$	quilos	US\$	quilos	US\$	quilos	US\$	quilos	US\$	quilos	US\$
02071412 COXAS COM SOBRECoxas NAO DESOSSADAS DE GALINHA, COMESTIVEIS, CONGELADOS																
ANGOLA							4.594.765	5.171.108	623.210	717.711	13,6%	13,9%				
ANGUILLA							3.000	2.949								
ANTIGUA E BARBUDA							41.780	45.818								
ARABIA SAUDITA							718.095	952.468	162.000	220.734	22,6%	23,2%				
ARMENIA							81.000	90.093								
ARUBA							155.370	185.772	137.670	166.000	88,6%	89,4%				
BAHAMAS							29.777	38.491	220	245	0,7%	0,6%				
BARBADOS							222	513								
BAREIN							5.578	14.446	5.400	14.108	96,8%	97,7%				
BELGICA							20	67								
BENIN							2.932.353	3.184.946	1.208.418	1.342.555	41,2%	42,2%				
BERMUDAS							6.075	6.230								
BOLIVIA							2.000	3.457								
BONAIRE, SAINT EUSTATIUS E SABA							18.705	20.824								
BURKINA FASO							10.000	10.726	10.000	10.726	100,0%	100,0%				
CABO VERDE							414.265	469.992	166.560	193.302	40,2%	41,1%				
CATAR							33.507	74.762	26.007	67.129	77,6%	89,8%				
CAYMAN, ILHAS							114	169								
CAZAQUISTAO							1.227.375	1.405.889								
CHADE							7.995	9.964								
CHILE							3.079.922	3.704.860	1.000.395	1.175.220	32,5%	31,7%				
CHINA							17.432.493	21.875.986	12.827.495	16.148.171	73,6%	73,8%				
CHIPRE							775	1.846								
COMORES							115.470	132.736								
CONGO							5.222.805	5.646.973	607.090	675.320	11,6%	12,0%				
CONGO, REPUBLICA DEMOCRATICA							302.760	349.759	81.000	86.106	26,8%	24,6%				
COREIA DO SUL							1.011.039	1.180.888	258.300	283.228	25,5%	24,0%				
COVEITE (KUWEIT)							191.099	283.656	141.689	228.298	74,1%	80,5%				
CUBA							751.915	868.107	322.800	381.107	42,9%	43,9%				
CURACAO							308.930	330.422	21.210	24.304	6,9%	7,4%				
DINAMARCA							413	860								
DOMINICA							24.490	25.217								
EMIRADOS ARABES UNIDOS							740.780	1.008.763	397.610	478.541	53,7%	47,4%				

Produto Destino	Janeiro a Fevereiro / 2024						Janeiro a Fevereiro / 2025						Variação 25/24			
	Brasil		Paraná		Part. UF/BR		Brasil		Paraná		Part. UF/BR		Brasil		Paraná	
	quilos	US\$	quilos	US\$	quilos	US\$	quilos	US\$	quilos	US\$	quilos	US\$	quilos	US\$	quilos	US\$
02071412 COXAS COM SOBRECoxas NAO DESOSSADAS DE GALINHA, COMESTIVEIS, CONGELADOS																
ESPANHA							1.282.015	1.517.960	637.872	789.985	49,8%	52,0%				
ESTADOS UNIDOS							54.000	66.386	54.000	66.386	100,0%	100,0%				
FILIPINAS							50	119								
FRANCA							12.040	13.298								
GABAO							2.889.904	3.176.881	566.634	630.911	19,6%	19,9%				
GAMBIA							1.059.995	1.154.334	238.550	253.993	22,5%	22,0%				
GANÁ							5.481.575	6.319.204	2.448.120	2.902.288	44,7%	45,9%				
GEORGIA							720.045	806.285								
GRANADA							263.820	286.291								
GRECIA							214	602								
GUINE							7.072.710	7.857.618	1.505.140	1.665.918	21,3%	21,2%				
GUINE EQUATORIAL							2.076.915	2.429.303	201.700	212.316	9,7%	8,7%				
GUINE-BISSAU							110.140	120.704								
HAITI							274.050	289.320								
HONG KONG							366.502	422.437	100	157						
IRAQUE							738.811	868.640	201.421	254.871	27,3%	29,3%				
ITALIA							193	416								
JAPAO							168.778	230.797	72.000	106.501	42,7%	46,1%				
LIBANO							80	226								
LIBERIA							483.230	539.294	243.820	275.936	50,5%	51,2%				
LIBIA							1.148.630	1.385.878	165.600	203.562	14,4%	14,7%				
MALASIA							676.672	922.245								
MALTA							1.013	2.197								
MARSHALL, ILHAS							5.217	11.358	180	238	3,5%	2,1%				
MAURITANIA							812.710	931.520	136.100	151.674	16,7%	16,3%				
MAYOTTE							82.800	131.640								
MONTSERRAT							6.750	7.029								
NORUEGA							606	1.319								
NOVA CALEDONIA							148.281	197.592	42.641	67.817	28,8%	34,3%				
OMA							16.242	32.545	16.242	32.545	100,0%	100,0%				
PAISES BAIXOS (HOLANDA)							104.083	130.857								
PANAMA							2.910	6.092	25	39	0,9%	0,6%				
PERU							188.775	212.137	81.000	101.494	42,9%	47,8%				

Produto Destino	Janeiro a Fevereiro / 2024						Janeiro a Fevereiro / 2025						Variação 25/24			
	Brasil		Paraná		Part. UF/BR		Brasil		Paraná		Part. UF/BR		Brasil		Paraná	
	quilos	US\$	quilos	US\$	quilos	US\$	quilos	US\$	quilos	US\$	quilos	US\$	quilos	US\$	quilos	US\$
02071412 COXAS COM SOBRECoxas NAO DESOSSADAS DE GALINHA, COMESTIVEIS, CONGELADOS																
POLINESIA FRANCESA							303.673	432.300	168.973	222.822	55,6%	51,5%				
PORTUGAL							395	758								
REINO UNIDO							202	394								
REPUBLICA CENTRO-AFRICANA							156.930	191.127								
REPUBLICA DOMINICANA							27.450	28.351								
RUSSIA							1.108.185	1.363.202	111.180	130.192	10,0%	9,6%				
SAMOA							106.995	128.571								
SANTA LUCIA							6.000	6.966								
SERRA LEOA							486.780	595.865	27.000	33.301	5,5%	5,6%				
SINGAPURA							2.806.359	3.338.086	270.610	299.819	9,6%	9,0%				
SINT MAARTEN							26.340	30.687								
SUDAO DO SUL							2.700	3.042								
TAILANDIA							575	1.715								
TAIWAN (FORMOSA)							40	180								
TANZANIA							124.370	134.712	82.800	91.353	66,6%	67,8%				
TIMOR LESTE							155.940	188.732								
TOGO							40.500	46.102	40.500	46.102	100,0%	100,0%				
TONGA							1.107.000	1.199.823	189.000	202.717	17,1%	16,9%				
TURCOMENISTAO							570.755	622.436								
TURQUIA							5.030	5.716	4.990	5.573	99,2%	97,5%				
URUGUAI							46.490	55.793	23.490	28.690	50,5%	51,4%				
VIETNA							27.000	34.710								
SubTotal							75.248.016	88.065.014	25.608.742	31.075.805	34,0%	35,3%				
02071413 ASAS NAO DESOSSADAS DE GALINHA, COMESTIVEIS, CONGELADOS																
AFRICA DO SUL							137.415	237.626								
ALEMANHA							60	172								
ANGOLA							109.680	156.876								
ANGUILLA							31.170	54.684								
ANTIGUA E BARBUDA							366.248	654.873	58.860	100.408	16,1%	15,3%				
ARABIA SAUDITA							94.977	199.105								
ARGENTINA							7.344	14.757								
ARUBA							91.477	175.570	82.132	155.056	89,8%	88,3%				
BAHAMAS							1.354.313	2.521.624	317.255	584.328	23,4%	23,2%				

Produto Destino	Janeiro a Fevereiro / 2024						Janeiro a Fevereiro / 2025						Variação 25/24			
	Brasil		Paraná		Part. UF/BR		Brasil		Paraná		Part. UF/BR		Brasil		Paraná	
	quilos	US\$	quilos	US\$	quilos	US\$	quilos	US\$	quilos	US\$	quilos	US\$	quilos	US\$	quilos	US\$
02071413 ASAS NAO DESOSSADAS DE GALINHA, COMESTIVEIS, CONGELADOS																
BARBADOS							90	224								
BAREIN							5.496	12.598	5.400	12.313	98,3%	97,7%				
BELGICA							20	76								
BENIN							183.441	226.082	105.690	134.647	57,6%	59,6%				
BERMUDAS							8.179	11.065	6.739	8.519	82,4%	77,0%				
BONAIRE, SAINT EUSTATIUS E SABA							19.000	36.708								
CABO VERDE							8.340	13.965								
CAMBOJA							241.235	247.329	71.832	73.581	29,8%	29,8%				
CANADA							2.007.330	4.141.081	93.968	270.135	4,7%	6,5%				
CATAR							159.392	304.221	32.152	61.088	20,2%	20,1%				
CAYMAN, ILHAS							1.876	5.024								
CHADE							7.000	11.498								
CHILE							678.307	1.322.389	219.102	432.147	32,3%	32,7%				
CHINA							41.211.058	107.136.681	21.774.455	60.286.255	52,8%	56,3%				
CHIPRE							257	831								
COMORES							55.040	65.563								
CONGO, REPUBLICA DEMOCRATICA							30.010	42.333								
COREIA DO SUL							219.394	510.761	32.178	114.443	14,7%	22,4%				
COVEITE (KUWEIT)							77.576	144.838	43.405	74.302	56,0%	51,3%				
CUBA							6.552	13.014	4.212	8.260	64,3%	63,5%				
CURACAO							124.605	221.372	30.905	57.502	24,8%	26,0%				
DINAMARCA							313	985								
DOMINICA							303.435	547.150	32.897	57.210	10,8%	10,5%				
EMIRADOS ARABES UNIDOS							996.053	2.011.538	155.238	310.253	15,6%	15,4%				
ESPAHHA							92.512	167.518	92.512	167.518	100,0%	100,0%				
FILIPINAS							2.122.950	4.066.325	80.985	142.662	3,8%	3,5%				
FRANCA							20	60								
GABAO							459.024	479.631	76.545	105.126	16,7%	21,9%				
GAMBIA							27.915	45.101								
GANA							436.500	621.239	279.110	389.557	63,9%	62,7%				
GEORGIA							48.150	73.871								
GRANADA							608.300	1.119.830	100.860	186.305	16,6%	16,6%				
GRECIA							40	112								

Produto Destino	Janeiro a Fevereiro / 2024						Janeiro a Fevereiro / 2025						Variação 25/24			
	Brasil		Paraná		Part. UF/BR		Brasil		Paraná		Part. UF/BR		Brasil		Paraná	
	quilos	US\$	quilos	US\$	quilos	US\$	quilos	US\$	quilos	US\$	quilos	US\$	quilos	US\$	quilos	US\$
02071413 ASAS NAO DESOSSADAS DE GALINHA, COMESTIVEIS, CONGELADOS																
GUINE							3.197	4.843	3.197	4.843	100,0%	100,0%				
GUINE EQUATORIAL							391.570	530.797	194.780	255.473	49,7%	48,1%				
GUINE-BISSAU							3.000	7.370								
HAITI							26.046	53.015	26.046	53.015	100,0%	100,0%				
HONG KONG							1.879.229	4.852.637	372.930	995.603	19,8%	20,5%				
IRAQUE							1.371.968	2.584.864	244.748	482.465	17,8%	18,7%				
JAPAO							877.166	2.534.849	540.210	1.614.620	61,6%	63,7%				
LIBERIA							535.007	85.892	514.270	71.516	96,1%	83,3%				
LIBIA							186.174	358.959	158.980	308.595	85,4%	86,0%				
MALASIA							189.030	410.867								
MALDIVAS							5.940	12.401	5.940	12.401	100,0%	100,0%				
MALTA							249	748								
MARSHALL, ILHAS							2.255	6.852	135	272	6,0%	4,0%				
MEXICO							2.439.128	4.014.781	1.221.585	1.997.474	50,1%	49,8%				
MOCAMBIQUE							104.840	97.230	81.000	69.039	77,3%	71,0%				
MONTSERRAT							21.870	37.583								
NAMIBIA							81.000	75.372	81.000	75.372	100,0%	100,0%				
NORUEGA							550	1.626								
NOVA CALEDONIA							3.110	8.087	3.110	8.087	100,0%	100,0%				
OMA							1.080	1.666	1.080	1.666	100,0%	100,0%				
PANAMA							3.293	7.311	20	41	0,6%	0,6%				
PARAGUAI							832	1.497	832	1.497	100,0%	100,0%				
PERU							255.051	509.342	135.808	283.160	53,2%	55,6%				
POLINESIA FRANCESA							648	1.454	648	1.454	100,0%	100,0%				
PORTUGAL							226	735	36	100	15,9%	13,6%				
REINO UNIDO							20.987	48.078	20.880	47.767	99,5%	99,4%				
REPUBLICA DOMINICANA							479.820	921.108	120.570	225.118	25,1%	24,4%				
RUSSIA							100.800	191.520	100.800	191.520	100,0%	100,0%				
SANTA LUCIA							38.145	69.708								
SAO CRISTOVAO E NEVIS							168.822	296.502								
SAO VICENTE E GRANADINAS							108.000	192.512								
SINGAPURA							4.493.649	10.017.300	319.580	811.809	7,1%	8,1%				
SINT MAARTEN							206.865	399.314								

Produto Destino	Janeiro a Fevereiro / 2024						Janeiro a Fevereiro / 2025						Variação 25/24			
	Brasil		Paraná		Part. UF/BR		Brasil		Paraná		Part. UF/BR		Brasil		Paraná	
	quilos	US\$	quilos	US\$	quilos	US\$	quilos	US\$	quilos	US\$	quilos	US\$	quilos	US\$	quilos	US\$
02071413 ASAS NAO DESOSSADAS DE GALINHA, COMESTIVEIS, CONGELADOS																
SUDAO DO SUL							13.500	27.350								
SURINAME							43.751	84.673	43.751	84.673	100,0%	100,0%				
TAIWAN (FORMOSA)							40	76								
TANZANIA							39.045	54.915								
TIMOR LESTE							19.860	58.553								
TONGA							93.449	154.506	54.330	98.220	58,1%	63,6%				
TURQUIA							363.191	694.028	363.191	694.028	100,0%	100,0%				
VANUATU							18.990	36.296								
VIETNA							135.585	137.088								
VIRGENS, ILHAS (BRITANICAS)							47.577	87.921								
SubTotal							67.106.629	157.288.526	28.305.889	72.121.443	42,2%	45,9%				
02071419 OUTROS PEDACOS E MIUDEZAS NAO DESOSSADOS, COMESTIVEIS DE GALOS/GALINHAS, CONC																
AFRICA DO SUL							1.403.880	537.255	1.320.000	509.240	94,0%	94,8%				
ALEMANHA							222	744								
ANGOLA							722.183	374.561	108.000	46.701	15,0%	12,5%				
ANTIGUA E BARBUDA							79.537	166.157	2.160	2.568	2,7%	1,5%				
ARABIA SAUDITA							398.970	804.106	106.860	143.100	26,8%	17,8%				
ARGENTINA							5.520	7.114								
ARUBA							65.675	101.640	16.750	28.245	25,5%	27,8%				
BAHAMAS							1.403	2.486	893	1.525	63,6%	61,3%				
BAREIN							44.176	83.015	37.908	73.724	85,8%	88,8%				
BENIN							714.782	796.492	542.000	601.160	75,8%	75,5%				
BERMUDAS							10.699	11.785	8.899	9.447	83,2%	80,2%				
CABO VERDE							444.620	520.763	403.720	485.312	90,8%	93,2%				
CAMAROES							108.000	114.880	108.000	114.880	100,0%	100,0%				
CAMBOJA							53.292	50.440								
CATAR							1.599.537	2.731.603	1.337.255	2.170.656	83,6%	79,5%				
CAYMAN, ILHAS							25.641	64.177								
CHILE							724.666	1.036.576	603.707	813.713	83,3%	78,5%				
CHINA							2.454.493	3.114.476	1.230.911	1.653.233	50,1%	53,1%				
CHIPRE							60	248								
CONGO							4.555.860	5.173.585	3.211.830	3.698.188	70,5%	71,5%				
CONGO, REPUBLICA DEMOCRATICA							2.184.340	2.218.446	1.106.890	1.146.563	50,7%	51,7%				

Produto Destino	Janeiro a Fevereiro / 2024						Janeiro a Fevereiro / 2025						Variação 25/24			
	Brasil		Paraná		Part. UF/BR		Brasil		Paraná		Part. UF/BR		Brasil		Paraná	
	quilos	US\$	quilos	US\$	quilos	US\$	quilos	US\$	quilos	US\$	quilos	US\$	quilos	US\$	quilos	US\$
02071419 OUTROS PEDACOS E MIUEZAS NAO DESOSSADOS, COMESTIVEIS DE GALOS/GALINHAS, CONC																
COREIA DO SUL							2.047	2.804	1.992	2.619	97,3%	93,4%				
COVEITE (KUWEIT)							330.521	692.125	178.093	364.998	53,9%	52,7%				
CUBA							66.540	133.846								
CURACAO							86.880	163.832	8.542	10.533	9,8%	6,4%				
DINAMARCA							667	2.190								
DJIBUTI							27.600	41.582								
DOMINICA							41.894	48.737	10.567	9.095	25,2%	18,7%				
EMIRADOS ARABES UNIDOS							3.512.278	7.066.442	1.392.353	2.691.736	39,6%	38,1%				
ESPANHA							124.848	188.550	124.848	188.550	100,0%	100,0%				
FILIPINAS							743.436	493.068								
GABAO							3.668.354	4.218.580	2.715.784	3.127.424	74,0%	74,1%				
GAMBIA							201.050	205.828	141.320	147.614	70,3%	71,7%				
GANA							1.834.170	1.742.829	1.105.930	1.101.100	60,3%	63,2%				
GRANADA							21.480	8.605	19.860	5.875	92,5%	68,3%				
GRECIA							30	110								
GUINE							4.391.224	5.042.628	3.443.370	3.961.158	78,4%	78,6%				
GUINE EQUATORIAL							596.790	708.288	189.000	207.780	31,7%	29,3%				
GUINE-BISSAU							58.360	68.244	56.000	63.848	96,0%	93,6%				
HAITI							216.000	232.256	216.000	232.256	100,0%	100,0%				
HONG KONG							207.549	499.389	27.996	26.569	13,5%	5,3%				
IRAQUE							883.360	1.223.387	856.360	1.194.235	96,9%	97,6%				
ITALIA							153	366								
JAPAO							306.494	954.955	143.295	484.536	46,8%	50,7%				
LIBERIA							794.082	564.689	137.031	154.300	17,3%	27,3%				
LIBIA							1.671.880	1.951.996	1.641.532	1.910.036	98,2%	97,9%				
LITUANIA							1.064.190	1.254.713	1.064.190	1.254.713	100,0%	100,0%				
MALASIA							459.000	608.917	459.000	608.917	100,0%	100,0%				
MALDIVAS							114.948	230.370	34.984	51.353	30,4%	22,3%				
MALTA							1.445	4.678								
MARSHALL, ILHAS							1.912	4.994	548	1.186	28,7%	23,7%				
MARTINICA							47.600	49.466	47.600	49.466	100,0%	100,0%				
MAURITANIA							377.990	435.887	377.990	435.887	100,0%	100,0%				
MEXICO							459.000	993.926								

Produto Destino	Janeiro a Fevereiro / 2024						Janeiro a Fevereiro / 2025						Variação 25/24			
	Brasil		Paraná		Part. UF/BR		Brasil		Paraná		Part. UF/BR		Brasil		Paraná	
	quilos	US\$	quilos	US\$	quilos	US\$	quilos	US\$	quilos	US\$	quilos	US\$	quilos	US\$	quilos	US\$
02071419 OUTROS PEDACOS E MIUZZAS NAO DESOSSADOS, COMESTIVEIS DE GALOS/GALINHAS, CONC																
MOCAMBIQUE							453.680	175.077	150.190	34.674	33,1%	19,8%				
MONTERRAT							780	1.179								
NAMIBIA							810.000	937.156	810.000	937.156	100,0%	100,0%				
NORUEGA							322	823								
NOVA CALEDONIA							102.782	157.290	67.500	87.647	65,7%	55,7%				
OMA							376.784	607.302	133.596	226.231	35,5%	37,3%				
PAISES BAIXOS (HOLANDA)							54.075	66.980	54.075	66.980	100,0%	100,0%				
PANAMA							566	1.493	25	41	4,4%	2,7%				
PARAGUAI							288	442	288	442	100,0%	100,0%				
PERU							479.040	613.095	411.192	517.375	85,8%	84,4%				
POLINESIA FRANCESA							19.248	28.603	19.248	28.603	100,0%	100,0%				
PORTUGAL							404	1.094	40	79	9,9%	7,2%				
REINO UNIDO							45	107								
RUSSIA							108.000	130.080	108.000	130.080	100,0%	100,0%				
SANTA LUCIA							32.998	81.147								
SAO CRISTOVOAO E NEVIS							56.635	75.076	29.640	8.724	52,3%	11,6%				
SAO TOME E PRINCIPE							28.000	36.140								
SAO VICENTE E GRANADINAS							25.567	62.905								
SERRA LEOA							108.990	112.379	81.000	97.935	74,3%	87,1%				
SINGAPURA							1.162.933	1.553.415	571.911	839.473	49,2%	54,0%				
SINT MAARTEN							27.680	43.665	2.040	2.591	7,4%	5,9%				
SOMALIA							41.558	71.830								
SURINAME							106.200	126.274	106.200	126.274	100,0%	100,0%				
TAIWAN (FORMOSA)							60	314								
TANZANIA							5.220	3.347								
TIMOR LESTE							20.077	33.159	20.077	33.159	100,0%	100,0%				
TOGO							102.000	110.938	48.000	52.398	47,1%	47,2%				
TONGA							459.000	521.305	459.000	521.305	100,0%	100,0%				
TURQUIA							364.536	426.827	361.566	421.293	99,2%	98,7%				
URUGUAI							68.620	90.376	22.620	28.055	33,0%	31,0%				
VIETNA							9.996	45.074								
SubTotal							42.937.412	53.863.718	27.996.176	33.944.554	65,2%	63,0%				
02071421 PEITOS, COXAS E SOBRECOCAS, FORMANDO UMA SO PECA, DESOSSADOS DE GALINHA, COME																

Produto Destino	Janeiro a Fevereiro / 2024						Janeiro a Fevereiro / 2025						Variação 25/24			
	Brasil		Paraná		Part. UF/BR		Brasil		Paraná		Part. UF/BR		Brasil		Paraná	
	quilos	US\$	quilos	US\$	quilos	US\$	quilos	US\$	quilos	US\$	quilos	US\$	quilos	US\$	quilos	US\$
02071421 PEITOS, COXAS E SOBRECoxas, FORMANDO UMA SO PECA, DESOSSADOS DE GALINHA, COME																
ANGOLA							27.780	47.345								
ARABIA SAUDITA							5.449.445	12.701.402	3.601.295	9.408.879	66,1%	74,1%				
ARGENTINA							94.337	264.353								
BAHAMAS							300	651								
BAREIN							135.100	312.597	108.000	250.678	79,9%	80,2%				
BENIN							2.670	5.847	2.400	5.389	89,9%	92,2%				
CATAR							1.403.860	3.239.536	891.000	2.031.392	63,5%	62,7%				
CAYMAN, ILHAS							140	233								
CHIPRE							100	182								
COREIA DO SUL							36	59								
COVEITE (KUWEIT)							340.800	785.650	205.800	478.456	60,4%	60,9%				
CUBA							44.370	131.399								
DINAMARCA							76	140								
EMIRADOS ARABES UNIDOS							4.373.830	9.612.299	2.726.830	6.136.441	62,3%	63,8%				
FRANCA							40	70								
GANÁ							54.000	122.378								
GRECIA							70	122								
HONG KONG							1.349	2.764								
IEMEN							162.000	340.945	162.000	340.945	100,0%	100,0%				
IRA							27.000	62.340								
IRAQUE							8.596.520	19.224.963	5.140.990	11.650.407	59,8%	60,6%				
ITALIA							130	258								
JAPAO							20	42								
JORDANIA							675.510	1.543.012	405.510	884.354	60,0%	57,3%				
LIBERIA							3.429	6.942								
LIBIA							921.470	1.994.863	460.370	1.007.365	50,0%	50,5%				
MALASIA							45	240								
MALTA							1.514	2.994								
MARSHALL, ILHAS							1.491	2.950								
NORUEGA							330	578								
OMA							1.755.000	3.910.666	1.134.000	2.560.853	64,6%	65,5%				
PANAMA							1.080	2.216								
PORTUGAL							1.050	2.331								

Produto Destino	Janeiro a Fevereiro / 2024						Janeiro a Fevereiro / 2025						Variação 25/24			
	Brasil		Paraná		Part. UF/BR		Brasil		Paraná		Part. UF/BR		Brasil		Paraná	
	quilos	US\$	quilos	US\$	quilos	US\$	quilos	US\$	quilos	US\$	quilos	US\$	quilos	US\$	quilos	US\$
02071421 PEITOS, COXAS E SOBRECOXAS, FORMANDO UMA SO PEÇA, DESOSSADOS DE GALINHA, COME																
REINO UNIDO							220	403								
SINGAPURA							625	1.691								
TAILANDIA							190	715								
TURQUIA							741.000	1.740.097	636.000	1.496.478	85,8%	86,0%				
SubTotal							24.816.927	56.065.273	15.474.195	36.251.637	62,4%	64,7%				
02071422 PEITOS DESOSSADOS DE GALINHA, COMESTIVEIS, CONGELADOS																
ALBANIA							2.235.298	6.250.372	976.334	2.762.464	43,7%	44,2%				
ALEMANHA							1.395.648	4.401.359	1.295.652	4.087.698	92,8%	92,9%				
ANGOLA							70.992	160.649								
ANTIGUA E BARBUDA							95.005	235.913								
ARABIA SAUDITA							30.829.045	82.439.810	8.309.010	25.894.646	27,0%	31,4%				
ARGENTINA							1.455.105	4.170.746	554.925	1.587.731	38,1%	38,1%				
ARUBA							330.600	891.267	273.252	749.659	82,7%	84,1%				
AUSTRIA							24.510	61.473								
BAHAMAS							104.360	248.933	1.830	5.264	1,8%	2,1%				
BARBADOS							100	324								
BAREIN							668.406	1.461.631	93.771	235.793	14,0%	16,1%				
BELGICA							675.210	2.093.940	675.150	2.093.637	100,0%	100,0%				
BERMUDAS							7.440	17.130								
BONAIRE, SAINT EUSTATIUS E SABA							15.015	44.134								
BRASIL							50	174								
BURKINA FASO							9.996	25.911								
CABO VERDE							82.008	226.076	27.000	75.191	32,9%	33,3%				
CAMBOJA							600	1.634								
CANADA							410.975	1.123.647	170.610	465.091	41,5%	41,4%				
CATAR							2.903.508	7.498.751	648.191	1.754.171	22,3%	23,4%				
CAYMAN, ILHAS							12.020	35.755								
CHADE							27.000	78.751								
CHILE							8.512.484	23.278.283	3.830.208	10.380.721	45,0%	44,6%				
CHINA							27.030	78.240	27.000	78.091	99,9%	99,8%				
CHIPRE							480	2.036								
COMORES							259.802	536.067								
CONGO, REPUBLICA DEMOCRATICA							58.512	175.379								

Produto Destino	Janeiro a Fevereiro / 2024						Janeiro a Fevereiro / 2025						Variação 25/24			
	Brasil		Paraná		Part. UF/BR		Brasil		Paraná		Part. UF/BR		Brasil		Paraná	
	quilos	US\$	quilos	US\$	quilos	US\$	quilos	US\$	quilos	US\$	quilos	US\$	quilos	US\$	quilos	US\$
02071422 PEITOS DESOSSADOS DE GALINHA, COMESTIVEIS, CONGELADOS																
COOK, ILHAS							31	234								
COVEITE (KUWEIT)							2.442.570	6.471.569	223.272	702.676	9,1%	10,9%				
CUBA							604.995	1.843.286	159.204	447.966	26,3%	24,3%				
CURACAO							69.594	164.012	11.070	31.042	15,9%	18,9%				
DINAMARCA							291	1.105								
DJIBUTI							27.672	64.088								
DOMINICA							24.705	61.114	5.940	12.985	24,0%	21,2%				
EL SALVADOR							40.644	102.369								
EMIRADOS ARABES UNIDOS							21.862.082	59.052.580	5.027.815	13.803.046	23,0%	23,4%				
ESPAÑA							3.794.490	10.452.065	1.590.542	4.622.292	41,9%	44,2%				
ESTADOS UNIDOS							70	338								
FILIPINAS							3.806.777	10.673.176	2.012.895	5.636.168	52,9%	52,8%				
FRANCA							3.040	9.209								
GABAO							20.242	40.455	13.446	32.419	66,4%	80,1%				
GAMBIA							1.992	4.458								
GANA							27.564	58.675	27.564	58.675	100,0%	100,0%				
GEORGIA							467.964	1.037.063	48.000	116.930	10,3%	11,3%				
GRANADA							73.884	191.033	29.400	82.219	39,8%	43,0%				
GRECIA							372	1.519								
GUINE							23.286	67.873								
GUINE EQUATORIAL							15.900	37.513								
HONG KONG							55.292	171.085	27.996	94.010	50,6%	54,9%				
IEMEN							521.790	1.439.092	87.912	240.798	16,8%	16,7%				
ILHA DE MAN							20	97								
IRAQUE							11.326.840	31.626.061	5.383.098	15.219.756	47,5%	48,1%				
IRLANDA							124.875	376.400	124.875	376.400	100,0%	100,0%				
ITALIA							50.042	152.865	49.992	152.729	99,9%	99,9%				
JAPAO							24.084	68.098	24	1.252	0,1%	1,8%				
JORDANIA							6.345.744	16.920.861	1.637.730	4.597.634	25,8%	27,2%				
LIBANO							1.317.083	3.732.684	107.436	296.370	8,2%	7,9%				
LIBERIA							22.057	16.442	4.243	2.116	19,2%	12,9%				
LIBIA							5.280.836	14.053.442	2.095.051	5.901.021	39,7%	42,0%				
MACEDONIA							544.884	1.509.004								

Produto Destino	Janeiro a Fevereiro / 2024						Janeiro a Fevereiro / 2025						Variação 25/24			
	Brasil		Paraná		Part. UF/BR		Brasil		Paraná		Part. UF/BR		Brasil		Paraná	
	quilos	US\$	quilos	US\$	quilos	US\$	quilos	US\$	quilos	US\$	quilos	US\$	quilos	US\$	quilos	US\$
02071422 PEITOS DESOSSADOS DE GALINHA, COMESTIVEIS, CONGELADOS																
MALDIVAS							128.712	338.462	91.788	249.524	71,3%	73,7%				
MALTA							606	2.309								
MARROCOS							53.460	165.458								
MARSHALL, ILHAS							1.189	4.671	20	66	1,7%	1,4%				
MAURITANIA							81.000	192.671	41.124	85.389	50,8%	44,3%				
MEXICO							25.641.610	65.320.073	14.150.679	34.532.905	55,2%	52,9%				
MONTENEGRO							403.456	1.087.322	297.000	801.784	73,6%	73,7%				
MONTSERRAT							5.526	15.787	1.092	3.071	19,8%	19,5%				
NIGER							9.600	31.236								
NORUEGA							403	1.555								
NOVA CALEDONIA							21.877	68.432	15.116	44.584	69,1%	65,2%				
OMA							1.492.067	4.293.829	399.267	1.230.982	26,8%	28,7%				
PAISES BAIXOS (HOLANDA)							6.386.847	19.264.541	3.436.366	10.721.743	53,8%	55,7%				
PANAMA							917	3.443								
PERU							2.600.653	6.593.106	1.496.701	3.433.878	57,6%	52,1%				
POLINESIA FRANCESA							594	1.927	594	1.927	100,0%	100,0%				
PORTUGAL							27.100	83.340	27.020	83.061	99,7%	99,7%				
REINO UNIDO							1.397.684	3.556.774	365.936	1.186.706	26,2%	33,4%				
REPUBLICA DOMINICANA							449.508	1.101.908	215.616	588.226	48,0%	53,4%				
ROMENIA							270.000	808.044	270.000	808.044	100,0%	100,0%				
RUSSIA							3.992.955	11.484.024	2.479.245	7.026.717	62,1%	61,2%				
SANTA LUCIA							9.576	28.014								
SAO CRISTOVAO E NEVIS							37.500	93.351								
SERVIA							120.000	343.526								
SINGAPURA							1.770.482	4.521.464	724.950	1.950.989	40,9%	43,1%				
SINT MAARTEN							91.260	265.354								
SUDAO DO SUL							13.248	29.628								
SUICA							3.050.301	7.403.240	597.813	1.935.236	19,6%	26,1%				
SURINAME							27.804	81.347								
TANZANIA							8.582	18.515								
TCHECA, REPUBLICA							24.996	83.012								
TOGO							13.960	45.173								
TUNISIA							26.460	56.115								

Produto Destino	Janeiro a Fevereiro / 2024						Janeiro a Fevereiro / 2025						Variação 25/24			
	Brasil		Paraná		Part. UF/BR		Brasil		Paraná		Part. UF/BR		Brasil		Paraná	
	quilos	US\$	quilos	US\$	quilos	US\$	quilos	US\$	quilos	US\$	quilos	US\$	quilos	US\$	quilos	US\$
02071422 PEITOS DESOSSADOS DE GALINHA, COMESTIVEIS, CONGELADOS																
TURQUIA							2.455.380	7.231.999	2.410.452	7.104.841	98,2%	98,2%				
URUGUAI							73.416	204.764								
VANUATU							6.000	14.179								
SubTotal							159.827.640	430.776.843	62.571.217	174.388.334	39,1%	40,5%				
02071423 COXAS COM SOBRECoxas DESOSSADAS DE GALINHA, COMESTIVEIS, CONGELADOS																
AFRICA DO SUL							100.182	145.071	100.182	145.071	100,0%	100,0%				
ALBANIA							730.536	1.273.015	199.608	348.028	27,3%	27,3%				
ANGOLA							53.376	93.824								
ANTIGUA E BARBUDA							78	239								
ARABIA SAUDITA							26.030	56.028								
ARGENTINA							44.102	75.955								
ARUBA							25.818	48.824	25.818	48.824	100,0%	100,0%				
BAHAMAS							364	1.014								
BAREIN							54.000	103.054	54.000	103.054	100,0%	100,0%				
CABO VERDE							12.000	26.477								
CAMBOJA							12.000	21.994								
CATAR							27.396	82.615								
CAZAQUISTAO							135.000	249.151								
CHILE							203.460	429.710								
CHINA							185.010	361.829	46.800	80.980	25,3%	22,4%				
COMORES							12.684	21.912								
COREIA DO SUL							30.545.556	56.817.852	14.035.836	25.491.225	46,0%	44,9%				
COVEITE (KUWEIT)							419.720	853.610	174.600	330.324	41,6%	38,7%				
CURACAO							153.996	306.570	8.400	16.709	5,5%	5,5%				
EMIRADOS ARABES UNIDOS							1.166.728	2.567.609	414.000	837.106	35,5%	32,6%				
ESPAHHA							764.796	1.589.814	439.161	902.449	57,4%	56,8%				
ESTADOS UNIDOS							70	282								
FILIPINAS							4.080.312	7.589.781	121.932	235.958	3,0%	3,1%				
GABAO							32.722	26.995								
GEORGIA							560.820	1.001.795	214.008	387.292	38,2%	38,7%				
GUINE-BISSAU							17.740	33.836								
HONG KONG							427.521	723.301								
IRAQUE							517.752	927.543	301.752	547.631	58,3%	59,0%				

Produto Destino	Janeiro a Fevereiro / 2024						Janeiro a Fevereiro / 2025						Variação 25/24			
	Brasil		Paraná		Part. UF/BR		Brasil		Paraná		Part. UF/BR		Brasil		Paraná	
	quilos	US\$	quilos	US\$	quilos	US\$	quilos	US\$	quilos	US\$	quilos	US\$	quilos	US\$	quilos	US\$
02071423 COXAS COM SOBRECoxas DESOSSADAS DE GALINHA, COMESTIVEIS, CONGELADOS																
ITALIA							24.990	53.447	24.990	53.447	100,0%	100,0%				
JAPAO							50.410.920	93.229.583	13.822.080	25.127.153	27,4%	27,0%				
JORDANIA							900	2.013	900	2.013	100,0%	100,0%				
LIBERIA							898	2.509								
LIBIA							332.820	582.956	170.820	304.178	51,3%	52,2%				
MACEDONIA							644.964	1.126.979								
MALASIA							513.540	1.044.944								
MALDIVAS							16.764	36.391	3.000	6.226	17,9%	17,1%				
MALTA							180	388								
MARSHALL, ILHAS							296	636	40	61	13,5%	9,6%				
MAURITANIA							242.364	455.468	34.932	66.108	14,4%	14,5%				
MEXICO							80.820	145.044	80.820	145.044	100,0%	100,0%				
MONTENEGRO							54.000	92.603								
NORUEGA							88	284								
NOVA CALEDONIA							650.700	1.372.706	569.700	1.199.277	87,6%	87,4%				
OMA							125.732	273.573	54.000	111.463	42,9%	40,7%				
PAISES BAIXOS (HOLANDA)							182.610	356.729	74.250	153.843	40,7%	43,1%				
PANAMA							5.561	9.073								
PARAGUAI							288	496	288	496	100,0%	100,0%				
POLINESIA FRANCESA							13.500	26.632	13.500	26.632	100,0%	100,0%				
PORTUGAL							20	70								
REINO UNIDO							15	32								
REPUBLICA DOMINICANA							13.452	29.425	13.452	29.425	100,0%	100,0%				
RUSSIA							1.152.699	2.560.028	296.607	579.453	25,7%	22,6%				
SAO CRISTOVAO E NEVIS							2.400	4.989								
SINGAPURA							11.399.569	20.948.827	1.007.364	1.898.671	8,8%	9,1%				
SRI LANKA							26.400	61.476								
SUICA							785.490	1.496.738	345.600	716.364	44,0%	47,9%				
TAILANDIA							118	400								
TIMOR LESTE							27.000	34.820								
TONGA							97.440	174.182								
TURQUIA							219.420	400.482	84.420	160.403	38,5%	40,1%				
VIETNA							107.712	197.647								

Produto Destino	Janeiro a Fevereiro / 2024						Janeiro a Fevereiro / 2025						Variação 25/24			
	Brasil		Paraná		Part. UF/BR		Brasil		Paraná		Part. UF/BR		Brasil		Paraná	
	quilos	US\$	quilos	US\$	quilos	US\$	quilos	US\$	quilos	US\$	quilos	US\$	quilos	US\$	quilos	US\$
02071423 COXAS COM SOBRECoxas DESOSSADAS DE GALINHA, COMESTIVEIS, CONGELADOS																
SubTotal							107.443.439	200.151.270	32.732.860	60.054.908	30,5%	30,0%				
02071424 CARNE MECANICAMENTE SEPARADA DE GALINHA, DESOSSADA, COMESTIVEL, CONGELADA																
AFRICA DO SUL							32.424.617	27.907.350	19.918.817	21.576.646	61,4%	77,3%				
ANGOLA							4.044.452	1.403.280	2.122.156	790.363	52,5%	56,3%				
ARABIA SAUDITA							135.000	89.729	135.000	89.729	100,0%	100,0%				
ARGENTINA							982.430	455.606	814.430	368.696	82,9%	80,9%				
BOLIVIA							639.500	364.398								
CATAR							53.339	18.164	53.339	18.164	100,0%	100,0%				
CHILE							73.440	36.235								
CONGO, REPUBLICA DEMOCRATICA							1.384.593	470.616								
CUBA							4.085.980	2.098.694	1.963.755	946.558	48,1%	45,1%				
EMIRADOS ARABES UNIDOS							1.679.182	773.716	599.102	303.086	35,7%	39,2%				
FILIPINAS							31.923.860	14.464.514	14.286.587	7.117.190	44,8%	49,2%				
HAITI							323.985	130.304	296.985	119.333	91,7%	91,6%				
IRAQUE							51.366	20.951	51.366	20.951	100,0%	100,0%				
JAPAO							23.925	11.855	23.925	11.855	100,0%	100,0%				
JORDANIA							2.500.194	1.111.779	868.074	371.467	34,7%	33,4%				
MALASIA							107.760	60.507								
MARROCOS							1.448.495	625.982	787.459	342.422	54,4%	54,7%				
MEXICO							1.510.365	711.559	999.000	488.739	66,1%	68,7%				
MOCAMBIQUE							2.000	850								
NAMIBIA							1.894.963	709.240	1.894.963	709.240	100,0%	100,0%				
OMA							250.900	110.064	195.200	87.932	77,8%	79,9%				
PERU							522.118	283.434	54.030	29.889	10,3%	10,5%				
REPUBLICA DOMINICANA							2.015.544	926.233	789.212	368.277	39,2%	39,8%				
TONGA							26.985	11.753								
VIETNA							1.059.119	543.974	108.269	48.711	10,2%	9,0%				
ZAMBIA							84.000	27.253								
SubTotal							89.248.112	53.368.040	45.961.669	33.809.248	51,5%	63,4%				
02071429 OUTROS PEDACOS DESOSSADOS, COMESTIVEIS DE GALOS/GALINHAS, CONGELADOS																
ANTIGUA E BARBUDA							80	181								
ARGENTINA							11.955	33.250								
ARUBA							13.530	26.304								
BAHAMAS							3.080	5.980								

Produto Destino	Janeiro a Fevereiro / 2024						Janeiro a Fevereiro / 2025						Variação 25/24			
	Brasil		Paraná		Part. UF/BR		Brasil		Paraná		Part. UF/BR		Brasil		Paraná	
	quilos	US\$	quilos	US\$	quilos	US\$	quilos	US\$	quilos	US\$	quilos	US\$	quilos	US\$	quilos	US\$
02071429 OUTROS PEDACOS DESOSSADOS, COMESTIVEIS DE GALOS/GALINHAS, CONGELADOS																
CATAR							27.000	79.925								
CHILE							295.995	782.501								
CHINA							446.016	1.786.685	115.152	423.160	25,8%	23,7%				
CHIPRE							180	585								
COREIA DO SUL							330.797	664.029	330.792	664.007	100,0%	100,0%				
CURACAO							28.850	75.352	27.000	71.545	93,6%	94,9%				
DINAMARCA							160	462								
EMIRADOS ARABES UNIDOS							1.481.280	3.947.237	427.980	1.123.100	28,9%	28,5%				
HONG KONG							240	760								
IRAQUE							81.000	219.209								
JAPAO							273.420	692.084	217.488	450.525	79,5%	65,1%				
JORDANIA							9.940	20.038								
LIBERIA							1.718	1.956	44	183	2,6%	9,4%				
LIBIA							25.452	42.223	25.452	42.223	100,0%	100,0%				
MALDIVAS							37.468	87.293	11.208	32.103	29,9%	36,8%				
MALTA							180	658								
MARSHALL, ILHAS							404	1.479	22	90	5,4%	6,1%				
MEXICO							540.000	1.505.485								
NORUEGA							26	92								
PAISES BAIXOS (HOLANDA)							164.640	513.320								
PANAMA							245	827								
PERU							25.308	68.787								
REINO UNIDO							24	88								
SAO CRISTOVAO E NEVIS							6.800	13.829								
SINGAPURA							324.341	902.291								
SINT MAARTEN							7.000	14.056								
SubTotal							4.137.129	11.486.966	1.155.138	2.806.936	27,9%	24,4%				
02071431 FIGADOS DE GALINHA, COMESTIVEIS, CONGELADOS																
AFRICA DO SUL							1.291.556	627.973	358.224	163.830	27,7%	26,1%				
ALBANIA							75.579	35.415	52.995	28.137	70,1%	79,4%				
ALEMANHA							20	17								
ANTIGUA E BARBUDA							832	364								
ARABIA SAUDITA							46.278	66.137								

Produto Destino	Janeiro a Fevereiro / 2024						Janeiro a Fevereiro / 2025						Variação 25/24			
	Brasil		Paraná		Part. UF/BR		Brasil		Paraná		Part. UF/BR		Brasil		Paraná	
	quilos	US\$	quilos	US\$	quilos	US\$	quilos	US\$	quilos	US\$	quilos	US\$	quilos	US\$	quilos	US\$
02071431 FIGADOS DE GALINHA, COMESTIVEIS, CONGELADOS																
ARUBA							8.412	4.772	3.942	2.483	46,9%	52,0%				
BAHAMAS							499	380	400	288	80,2%	75,8%				
BAREIN							45.918	29.349	45.918	29.349	100,0%	100,0%				
BULGARIA							78.840	42.221	27.000	10.323	34,2%	24,4%				
CATAR							175.563	170.388	101.763	69.167	58,0%	40,6%				
CHIPRE							20	15								
COVEITE (KUWEIT)							161.190	214.255	37.233	23.597	23,1%	11,0%				
CUBA							507.032	346.093	117.340	64.037	23,1%	18,5%				
CURACAO							1.580	867	1.580	867	100,0%	100,0%				
DINAMARCA							25	25								
EMIRADOS ARABES UNIDOS							686.031	554.165	424.071	304.162	61,8%	54,9%				
ESPAÑA							2.997	4.238								
FILIPINAS							27.000	11.594	27.000	11.594	100,0%	100,0%				
GANÁ							49.920	11.482	49.920	11.482	100,0%	100,0%				
GEORGIA							135.024	41.824								
HONG KONG							38	43								
IRAQUE							110.880	82.175	88.704	65.740	80,0%	80,0%				
JAPÃO							2.997	2.122	2.997	2.122	100,0%	100,0%				
JORDANIA							165.942	97.070	165.942	97.070	100,0%	100,0%				
LIBERIA							211	237	10	8	4,7%	3,4%				
MALDIVAS							1.503	1.541	1.503	1.541	100,0%	100,0%				
MALTA							49	82								
MARSHALL, ILHAS							364	583	170	275	46,7%	47,2%				
MOCAMBIQUE							108.552	44.864	27.000	10.894	24,9%	24,3%				
NORUEGA							39	51								
NOVA CALEDONIA							2.084	2.084	2.084	2.084	100,0%	100,0%				
OMÁ							27.882	29.978	17.910	15.546	64,2%	51,9%				
PAISES BAIXOS (HOLANDA)							703.884	371.158	216.016	119.790	30,7%	32,3%				
PANAMA							27.123	24.643								
PERU							40.224	23.026	13.500	6.633	33,6%	28,8%				
PORTUGAL							27	34								
REINO UNIDO							27.000	11.540	27.000	11.540	100,0%	100,0%				
ROMENIA							50.205	26.616	50.205	26.616	100,0%	100,0%				

Produto Destino	Janeiro a Fevereiro / 2024						Janeiro a Fevereiro / 2025						Variação 25/24			
	Brasil		Paraná		Part. UF/BR		Brasil		Paraná		Part. UF/BR		Brasil		Paraná	
	quilos	US\$	quilos	US\$	quilos	US\$	quilos	US\$	quilos	US\$	quilos	US\$	quilos	US\$	quilos	US\$
02071431 FIGADOS DE GALINHA, COMESTIVEIS, CONGELADOS																
SERVIA							24.000	11.052								
SINGAPURA							21.198	5.832	10	10	0,2%					
SINT MAARTEN							5.004	3.048								
TAIWAN (FORMOSA)							60	113								
SubTotal							4.613.582	2.899.466	1.860.437	1.079.185	40,3%	37,2%				
02071432 MOELAS DE GALINHA, COMESTIVEIS, CONGELADOS																
AFRICA DO SUL							1.911.037	1.848.974	305.660	303.862	16,0%	16,4%				
ALBANIA							3.632	3.170								
ALEMANHA							20	37								
ANGOLA							219.710	181.676								
ARABIA SAUDITA							98.235	154.638								
ARUBA							6.175	6.175	4.255	4.450	68,9%	72,1%				
BAHAMAS							600	732	600	732	100,0%	100,0%				
BAREIN							50.382	66.766	50.364	66.733	100,0%	100,0%				
BENIN							198.512	193.653	19.716	17.740	9,9%	9,2%				
BULGARIA							27.000	27.623	27.000	27.623	100,0%	100,0%				
CABO VERDE							38.005	38.147	10.000	11.043	26,3%	28,9%				
CATAR							174.555	239.580	169.137	231.504	96,9%	96,6%				
CHADE							2.992	2.825	1.992	1.830	66,6%	64,8%				
CHINA							53	124								
CONGO							768.696	664.529	82.991	79.294	10,8%	11,9%				
CONGO, REPUBLICA DEMOCRATICA							246.160	238.307	81.850	75.622	33,3%	31,7%				
COREIA DO SUL							81.021	79.332	23.496	21.068	29,0%	26,6%				
COVEITE (KUWEIT)							131.292	210.792	131.292	210.792	100,0%	100,0%				
CUBA							330.179	411.743	38.652	40.619	11,7%	9,9%				
CURACAO							1.350	1.359	1.350	1.359	100,0%	100,0%				
DINAMARCA							20	34								
EMIRADOS ARABES UNIDOS							556.692	717.346	477.702	619.365	85,8%	86,3%				
ESPANHA							2.997	5.261								
ESTADOS UNIDOS							27.000	33.031	27.000	33.031	100,0%	100,0%				
FRANCA							914	853								
GABAO							202.435	186.379	83.055	83.205	41,0%	44,6%				
GAMBIA							7.992	6.964	7.992	6.964	100,0%	100,0%				

Produto Destino	Janeiro a Fevereiro / 2024						Janeiro a Fevereiro / 2025						Variação 25/24			
	Brasil		Paraná		Part. UF/BR		Brasil		Paraná		Part. UF/BR		Brasil		Paraná	
	quilos	US\$	quilos	US\$	quilos	US\$	quilos	US\$	quilos	US\$	quilos	US\$	quilos	US\$	quilos	US\$
02071432 MOELAS DE GALINHA, COMESTIVEIS, CONGELADOS																
GANA							3.165.914	3.417.899	1.874.118	2.117.658	59,2%	62,0%				
GEORGIA							54.428	55.188	3.108	3.152	5,7%	5,7%				
GUINE							17.960	17.163								
GUINE EQUATORIAL							118.120	113.404								
GUINE-BISSAU							6.000	6.964								
HAITI							249.498	243.187	123.012	116.614	49,3%	48,0%				
HONG KONG							89.790	92.358								
JAPAO							235.331	270.719	71.583	83.698	30,4%	30,9%				
LIBERIA							175.916	137.232	84.751	47.719	48,2%	34,8%				
MALDIVAS							55.503	49.323	1.503	2.669	2,7%	5,4%				
MALTA							64	126								
MARSHALL, ILHAS							125	281								
MOCAMBIQUE							187.530	185.797	28.005	27.880	14,9%	15,0%				
NIGER							14.970	16.109	14.970	16.109	100,0%	100,0%				
NORUEGA							10	20								
OMA							18.171	27.772	18.171	27.772	100,0%	100,0%				
PANAMA							490	1.155	324	770	66,1%	66,7%				
PERU							839.580	924.927	414.492	463.628	49,4%	50,1%				
PORTUGAL							689.096	588.707	286.200	300.038	41,5%	51,0%				
REINO UNIDO							6	11								
REPUBLICA CENTRO-AFRICANA							54.380	48.115	10.860	10.594	20,0%	22,0%				
SERRA LEOA							334.195	344.005								
SINGAPURA							44.407	36.070	15.480	6.274	34,9%	17,4%				
SINT MAARTEN							3.960	4.321	3.360	3.686	84,8%	85,3%				
TAIWAN (FORMOSA)							36	178								
TANZANIA							41.076	34.859	13.692	12.093	33,3%	34,7%				
TOGO							60.490	64.003	34.000	38.543	56,2%	60,2%				
SubTotal							11.544.702	11.999.943	4.541.733	5.115.733	39,3%	42,6%				
02071433 CORACOES DE GALINHA, COMESTIVEIS, CONGELADOS																
BAHAMAS							20	102								
BAREIN							20	154								
LIBERIA							15	87	5	12	33,3%	13,8%				
MARSHALL, ILHAS							10	129								

Produto Destino	Janeiro a Fevereiro / 2024						Janeiro a Fevereiro / 2025						Variação 25/24			
	Brasil		Paraná		Part. UF/BR		Brasil		Paraná		Part. UF/BR		Brasil		Paraná	
	quilos	US\$	quilos	US\$	quilos	US\$	quilos	US\$	quilos	US\$	quilos	US\$	quilos	US\$	quilos	US\$
02071433 CORACOES DE GALINHA, COMESTIVEIS, CONGELADOS																
NORUEGA							25	107								
PANAMA							18	115	10	28	55,6%	24,3%				
REINO UNIDO							5	25								
SINGAPURA							20	103								
SubTotal							133	822	15	40	11,3%	4,9%				
02071434 PES E PATAS DE GALINHA, COMESTIVEIS, CONGELADOS																
AFRICA DO SUL							9.539.296	6.541.069	2.731.290	1.491.107	28,6%	22,8%				
ALEMANHA							15	15								
ANGUILLA							1.440	856								
ANTIGUA E BARBUDA							7.620	4.929								
ARGENTINA							25	29								
ARUBA							9.195	6.120	7.200	4.601	78,3%	75,2%				
BAHAMAS							526	553								
BARBADOS							40	48								
BENIN							9.830	9.746	9.830	9.746	100,0%	100,0%				
BONAIRE, SAINT EUSTATIUS E SABA							1.200	851								
BRASIL							50	58								
CABO VERDE							27.000	19.150	27.000	19.150	100,0%	100,0%				
CAMAROES							46.950	14.026								
CAMBOJA							1.624.575	1.289.500	504.930	396.264	31,1%	30,7%				
CHINA							28.633.362	78.720.170	15.813.540	46.658.501	55,2%	59,3%				
CONGO, REPUBLICA DEMOCRATICA							39.000	33.530	27.000	25.154	69,2%	75,0%				
COREIA DO SUL							508.410	409.059	324.900	265.786	63,9%	65,0%				
CURACAO							24.776	14.637	3.200	1.786	12,9%	12,2%				
EMIRADOS ARABES UNIDOS							161.175	139.807								
FILIPINAS							134.780	91.265	80.775	49.008	59,9%	53,7%				
GABAO							286.700	166.101	133.200	78.984	46,5%	47,6%				
GAMBIA							59.010	35.467	52.050	30.296	88,2%	85,4%				
GANA							160.200	92.766	79.200	39.306	49,4%	42,4%				
GRANADA							792	529								
GUINE							966.165	576.532	373.950	205.215	38,7%	35,6%				
GUINE EQUATORIAL							261.355	150.050	80.460	46.416	30,8%	30,9%				
GUINE-BISSAU							11.990	8.129								

Produto Destino	Janeiro a Fevereiro / 2024						Janeiro a Fevereiro / 2025						Variação 25/24			
	Brasil		Paraná		Part. UF/BR		Brasil		Paraná		Part. UF/BR		Brasil		Paraná	
	quilos	US\$	quilos	US\$	quilos	US\$	quilos	US\$	quilos	US\$	quilos	US\$	quilos	US\$	quilos	US\$
02071434 PES E PATAS DE GALINHA, COMESTIVEIS, CONGELADOS																
HAITI							2.076.240	1.389.661	299.595	187.109	14,4%	13,5%				
HONG KONG							2.156.153	2.038.081	228.390	273.730	10,6%	13,4%				
LAOS							242.820	186.087								
LIBERIA							3.197.545	1.805.609	1.730.860	933.734	54,1%	51,7%				
MALTA							16	22								
MARSHALL, ILHAS							307	521								
MOCAMBIQUE							593.018	298.591	264.000	115.590	44,5%	38,7%				
NORUEGA							33	29								
PANAMA							412	890								
PERU							135.000	86.644	81.000	53.104	60,0%	61,3%				
REPUBLICA CENTRO-AFRICANA							81.570	54.631	53.820	35.796	66,0%	65,5%				
SERRA LEOA							1.543.330	908.946	361.180	224.701	23,4%	24,7%				
SINGAPURA							463.870	241.655	22.000	6.941	4,7%	2,9%				
SINT MAARTEN							3.825	2.058								
SURINAME							48.825	43.479								
SubTotal							53.058.441	95.381.896	23.289.370	51.152.025	43,9%	53,6%				
02071439 OUTRAS MIUDEZAS DE GALINHA, COMESTIVEIS, CONGELADOS																
AFRICA DO SUL							2.865.305	1.066.328	1.755.000	667.615	61,3%	62,6%				
ANGOLA							327.012	91.793	243.000	68.832	74,3%	75,0%				
ARABIA SAUDITA							249.700	90.891	99.000	39.123	39,6%	43,0%				
ARUBA							500	166	500	166	100,0%	100,0%				
BENIN							1.000	760								
CAMBOJA							47.808	31.054	47.808	31.054	100,0%	100,0%				
CHILE							44.670	11.228	44.670	11.228	100,0%	100,0%				
CHINA							3.535.223	4.314.349	1.443.035	1.980.689	40,8%	45,9%				
CHIPRE							80	235								
CONGO, REPUBLICA DEMOCRATICA							29.000	11.815	27.000	11.141	93,1%	94,3%				
COVEITE (KUWEIT)							108.990	36.343	27.510	8.997	25,2%	24,8%				
CURACAO							2.000	816	2.000	816	100,0%	100,0%				
EMIRADOS ARABES UNIDOS							516.925	183.033	255.420	104.843	49,4%	57,3%				
FILIPINAS							552.714	215.718	163.605	67.638	29,6%	31,4%				
GRANADA							5.000	1.299	5.000	1.299	100,0%	100,0%				
HONG KONG							158.172	609.052								

Produto Destino	Janeiro a Fevereiro / 2024						Janeiro a Fevereiro / 2025						Variação 25/24			
	Brasil		Paraná		Part. UF/BR		Brasil		Paraná		Part. UF/BR		Brasil		Paraná	
	quilos	US\$	quilos	US\$	quilos	US\$	quilos	US\$	quilos	US\$	quilos	US\$	quilos	US\$	quilos	US\$
02071439 OUTRAS MIUDEZAS DE GALINHA, COMESTIVEIS, CONGELADOS																
IRAQUE							27.000	10.507	27.000	10.507	100,0%	100,0%				
JAPAO							1.296.695	1.827.948	193.031	386.570	14,9%	21,1%				
JORDANIA							690.540	268.816	498.435	187.247	72,2%	69,7%				
LIBERIA							123.020	99.337	81.620	66.083	66,3%	66,5%				
MALASIA							462.051	379.930	80.370	111.071	17,4%	29,2%				
MARSHALL, ILHAS							200	140								
MEXICO							80.985	30.443	80.985	30.443	100,0%	100,0%				
MOCAMBIQUE							803.370	256.705	752.250	245.014	93,6%	95,4%				
OMA							54.000	23.844	54.000	23.844	100,0%	100,0%				
SAO CRISTOVAO E NEVIS							20.000	5.900	20.000	5.900	100,0%	100,0%				
SERRA LEOA							224.555	58.404								
UZBEQUISTAO							54.600	26.646								
VIETNA							179.936	221.878	143.266	165.643	79,6%	74,7%				
SubTotal							12.461.051	9.875.378	6.044.505	4.225.763	48,5%	42,8%				
02072400 CARNES DE PERUAS/PERUS, NAO CORTADAS EM PEDACOS, FRESCAS/REFRIGERADAS																
BAHAMAS	5	25	5	25	100,0%	100,0%	56	136					1020%	444%		
BANGLADESH							100	174								
CHINA	6	62														
CHIPRE							260	506								
CROACIA	40	164	40	164	100,0%	100,0%										
GIBRALTAR	30	73														
HONG KONG	40	112					126	296					215%	164%		
ILHA DE MAN	120	301														
LIBERIA	200	542					1.756	4.289					778%	691%		
MALTA	220	547					464	1.226					111%	124%		
MARSHALL, ILHAS	995	2.965					823	1.972					-17%	-33%		
NORUEGA	20	45														
PANAMA	120	280					290	834					142%	198%		
SINGAPURA	60	225					212	539					253%	140%		
SubTotal	1.856	5.341	45	189	2,4%	3,5%	4.087	9.972					120%	87%		
02072500 CARNES DE PERUAS/PERUS, N/CORTADAS EM PEDACOS, CONGELADAS																
ALEMANHA							16	126								
ANGOLA							101.544	205.387								
ANTIGUA E BARBUDA	45	303					20	116					-56%	-62%		

Produto Destino	Janeiro a Fevereiro / 2024						Janeiro a Fevereiro / 2025						Variação 25/24			
	Brasil		Paraná		Part. UF/BR		Brasil		Paraná		Part. UF/BR		Brasil		Paraná	
	quilos	US\$	quilos	US\$	quilos	US\$	quilos	US\$	quilos	US\$	quilos	US\$	quilos	US\$	quilos	US\$
02072500 CARNES DE PERUAS/PERUS, N/CORTADAS EM PEDACOS, CONGELADAS																
BAHAMAS	70	201					208	780					197%	288%		
BAREIN							59	373								
BELGICA	38	348														
CAYMAN, ILHAS							16	94								
CHIPRE	126	704					104	435					-17%	-38%		
COOK, ILHAS							12	66								
COREIA DO SUL	16	136					30	237					88%	74%		
CUBA							1.713	4.877	1.713	4.877	100,0%	100,0%				
DINAMARCA	68	197					11	85					-84%	-57%		
EMIRADOS ARABES UNIDOS	7.766	17.122														
GIBRALTAR	30	66														
GRECIA	28	232					54	317					93%	37%		
HONG KONG	163	1.063					352	868					116%	-18%		
ILHA DE MAN	100	265														
ITALIA							16	108								
LIBERIA	465	2.860					988	4.768					112%	67%		
MALASIA							5	37								
MALTA	137	949					485	2.407					254%	154%		
MARSHALL, ILHAS	463	2.074					809	2.592	20	152	2,5%	5,9%	75%	25%		
NORUEGA	260	511					136	1.060					-48%	107%		
PANAMA	604	2.606					704	1.779					17%	-32%		
PORTUGAL	32	240					22	153					-31%	-36%		
REINO UNIDO							4	26								
SINGAPURA	195	721					426	1.129					118%	57%		
TAILANDIA	64	480														
TURQUIA	11	109														
URUGUAI	19	19														
SubTotal	10.700	31.206					107.734	227.820	1.733	5.029	1,6%	2,2%	907%	630%		
02072600 CARNES DE PERUAS/PERUS, EM PEDACOS, MIUDEZAS, FRESCAS/REFRIGERADAS																
BAHAMAS							15	146								
LIBERIA	26	161					1	72					-96%	-55%		
MARSHALL, ILHAS	22	261					12	107					-45%	-59%		
PAISES BAIXOS (HOLANDA)	30	43														

Produto Destino	Janeiro a Fevereiro / 2024						Janeiro a Fevereiro / 2025						Variação 25/24			
	Brasil		Paraná		Part. UF/BR		Brasil		Paraná		Part. UF/BR		Brasil		Paraná	
	quilos	US\$	quilos	US\$	quilos	US\$	quilos	US\$	quilos	US\$	quilos	US\$	quilos	US\$	quilos	US\$
02072600 CARNES DE PERUAS/PERUS, EM PEDACOS, MIUDEZAS, FRESCAS/REFRIGERADAS																
PANAMA	22	194														
SubTotal	100	659					28	325						-72%	-51%	
02072700 CARNES DE PERUAS/PERUS, EM PEDACOS E MIUDEZAS, CONGELADAS																
AFRICA DO SUL	1.579.650	2.047.491	274.360	322.949	17,4%	15,8%	1.245.100	1.611.800	214.060	260.416	17,2%	16,2%	-21%	-21%	-22%	-19%
ANGOLA	171.850	130.795	31.460	34.391	18,3%	26,3%	71.400	87.493					-58%	-33%		
ANTIGUA E BARBUDA	16.170	18.455	1.875	4.191	11,6%	22,7%	3.283	5.591					-80%	-70%		
ARABIA SAUDITA	54.750	223.099					54.000	198.223					-1%	-11%		
ARGENTINA							37.050	161.834								
AZERBAIJAO	250.965	113.884	131.220	62.236	52,3%	54,6%	199.425	138.981	58.515	72.919	29,3%	52,5%	-21%	22%	-55%	17%
BAHAMAS	58.185	83.898					157.669	217.404					171%	159%		
BENIN	306.160	486.843	46.980	78.357	15,3%	16,1%	419.360	613.414	112.370	194.059	26,8%	31,6%	37%	26%	139%	148%
CAYMAN, ILHAS							20	44								
CHILE	450.180	1.271.276	240.000	455.047	53,3%	35,8%	1.118.595	3.310.028	629.475	1.642.204	56,3%	49,6%	148%	160%	162%	261%
CHIPRE							20	44								
CONGO							373.940	472.214								
CONGO, REPUBLICA DEMOCRATICA	77.230	21.202	21.050	4.054	27,3%	19,1%	1.570	2.571					-98%	-88%		
COVEITE (KUWEIT)	82.575	349.948					27.090	114.623					-67%	-67%		
CUBA							1.395	4.263	1.395	4.263	100,0%	100,0%				
CURACAO	900	1.296					1.500	2.443					67%	89%		
DOMINICA	12.360	23.614	12.360	23.614	100,0%	100,0%	20.520	31.053	6.750	10.899	32,9%	35,1%	66%	32%	-45%	-54%
EMIRADOS ARABES UNIDOS	89.240	249.285					232.200	365.455					160%	47%		
ESPAÑA							24.000	99.200								
FILIPINAS	27.000	125.224														
FRANCA							3.000	4.090								
GABAO	396.350	495.379	70.110	78.792	17,7%	15,9%	493.260	681.706	67.420	107.486	13,7%	15,8%	24%	38%	-4%	36%
GANÁ	149.880	197.159					167.720	207.149					12%	5%		
GRANADA	122.910	136.965					37.470	66.877	750	1.304	2,0%	1,9%	-70%	-51%		
GUIANA							58.000	125.000								
GUINE							73.400	86.289	25.100	37.119	34,2%	43,0%				
GUINE EQUATORIAL	240.670	281.896	31.470	39.939	13,1%	14,2%	678.320	1.080.753	179.860	285.384	26,5%	26,4%	182%	283%	472%	615%
HAITI	54.000	115.900	54.000	115.900	100,0%	100,0%	191.870	240.773	54.000	81.607	28,1%	33,9%	255%	108%		-30%
HONG KONG	13.980	19.337					13.295	33.778					-5%	75%		
IRAQUE	330.000	394.204					87.750	104.868					-73%	-73%		

Produto Destino	Janeiro a Fevereiro / 2024						Janeiro a Fevereiro / 2025						Variação 25/24			
	Brasil		Paraná		Part. UF/BR		Brasil		Paraná		Part. UF/BR		Brasil		Paraná	
	quilos	US\$	quilos	US\$	quilos	US\$	quilos	US\$	quilos	US\$	quilos	US\$	quilos	US\$	quilos	US\$
02072700 CARNES DE PERUAS/PERUS, EM PEDACOS E MIUDEZAS, CONGELADAS																
JORDANIA	189.090	652.191					162.345	392.986					-14%	-40%		
LIBERIA	22.002	28.534					28.934	34.013	2.628	1.246	9,1%	3,7%	32%	19%		
MALTA							290	850								
MARSHALL, ILHAS							612	1.571	315	874	51,5%	55,6%				
MEXICO	303.000	653.345	108.000	264.429	35,6%	40,5%	295.345	669.023	136.275	446.760	46,1%	66,8%	-3%	2%	26%	69%
MOCAMBIQUE							144.150	167.815								
PAISES BAIXOS (HOLANDA)	829.920	3.617.788					452.700	1.854.928					-45%	-49%		
PANAMA	10	20	10	20	100,0%	100,0%	886	2.167	127	298	14,3%	13,8%	8760%	10735%	1170%	1390%
PERU	283.815	918.187	148.965	576.767	52,5%	62,8%	891.650	1.551.790	373.950	750.262	41,9%	48,3%	214%	69%	151%	30%
REINO UNIDO	100.800	505.858					210.583	747.542					109%	48%		
REPUBLICA DOMINICANA	287.355	763.145	221.265	577.071	77,0%	75,6%	52.245	179.728	52.245	179.728	100,0%	100,0%	-82%	-76%	-76%	-69%
SAMOA							23.200	12.233								
SANTA LUCIA							4.500	8.138								
SAO CRISTOVAO E NEVIS	24.570	27.080														
SINGAPURA	28.020	114.044					31.061	96.021					11%	-16%		
SINT MAARTEN	17.695	27.484	6.000	13.354	33,9%	48,6%	5.970	10.172					-66%	-63%		
SUICA	97.800	439.995					219.600	892.835					125%	103%		
TONGA							47.260	24.703								
VENEZUELA	54.000	35.340														
SubTotal	6.723.082	14.570.161	1.399.125	2.651.111	20,8%	18,2%	8.363.553	16.714.476	1.915.235	4.076.828	22,9%	24,4%	24%	15%	36,9%	53,8%
02074100 CARNES DE PATOS, NAO CORTADA EM PEDACOS, FRESCAS OU REFRIGERADAS																
HONG KONG	25	119														
LUXEMBURGO	84	367														
MARSHALL, ILHAS	40	200														
SubTotal	149	686											-100%	-100%		
02074200 CARNES DE PATOS, NAO CORTADAS EM PEDACOS, CONGELADAS																
ALEMANHA	13	110														
ANGOLA							26.544	72.906								
ANTIGUA E BARBUDA	10	96														
ARABIA SAUDITA	168.487	597.021					169.965	588.906					1%	-1%		
BAHAMAS	37	364					74	1.040					100%	186%		
CATAR	42.445	151.052					45.869	160.590					8%	6%		
CAYMAN, ILHAS	2	9														
CHILE	23.994	85.637														

Produto Destino	Janeiro a Fevereiro / 2024						Janeiro a Fevereiro / 2025						Variação 25/24			
	Brasil		Paraná		Part. UF/BR		Brasil		Paraná		Part. UF/BR		Brasil		Paraná	
	quilos	US\$	quilos	US\$	quilos	US\$	quilos	US\$	quilos	US\$	quilos	US\$	quilos	US\$	quilos	US\$
02074200 CARNES DE PATOS, NAO CORTADAS EM PEDACOS, CONGELADAS																
CHIPRE							10	76								
COOK, ILHAS							15	122								
COVEITE (KUWEIT)	55.935	214.999					23.838	92.417					-57%	-57%		
CROACIA	20	103	20	103	100,0%	100,0%										
DINAMARCA	10	147														
EMIRADOS ARABES UNIDOS	259.582	823.470					44.867	123.867					-83%	-85%		
GABAO							2	7								
HONG KONG							15	123								
JAPAO							5	47								
LIBERIA	40	388					322	1.065					705%	174%		
LUXEMBURGO	21	309														
MALTA	35	392					53	567					51%	45%		
MARSHALL, ILHAS	58	535					82	482					41%	-10%		
NORUEGA							17	113								
OMA	19.993	64.649														
PAISES BAIXOS (HOLANDA)							6	104								
PALAU	34	505														
PANAMA	171	1.130	80	196	46,8%	17,3%	112	876	12	70	10,7%	8,0%	-35%	-22%	-85%	-64%
PORTUGAL	5	25					19	159	19	159	100,0%	100,0%	280%	536%		
SINGAPURA	17	154					35	289					106%	88%		
SINT MAARTEN	6.496	23.967														
TUNISIA							13.003	40.210								
SubTotal	577.405	1.965.062	100	299			324.853	1.083.966	31	229			-44%	-45%	-69,0%	-23,4%
02074400 OUTRAS CARNES DE PATOS, FRESCAS OU REFRIGERADAS																
TAILANDIA	63	626														
SubTotal	63	626											-100%	-100%		
02074500 OUTRAS CARNES DE PATOS, CONGELADAS																
ANTIGUA E BARBUDA							10	82								
BAHAMAS							124	1.421								
CATAR							406	585								
EMIRADOS ARABES UNIDOS	3.408	4.382														
FRANCA							49	374								
GRECIA							20	150								
HONG KONG	50	608					15	125					-70%	-79%		

Produto Destino	Janeiro a Fevereiro / 2024						Janeiro a Fevereiro / 2025						Variação 25/24			
	Brasil		Paraná		Part. UF/BR		Brasil		Paraná		Part. UF/BR		Brasil		Paraná	
	quilos	US\$	quilos	US\$	quilos	US\$	quilos	US\$	quilos	US\$	quilos	US\$	quilos	US\$	quilos	US\$
02074500 OUTRAS CARNES DE PATOS, CONGELADAS																
JAPAO							11	97								
LIBERIA	27.028	8.116					401	1.922					-99%	-76%		
MALTA	68	757	33	340	48,5%	44,9%	15	148					-78%	-80%		
MARSHALL, ILHAS	68	750					220	774	180	407	81,8%	52,6%	224%	3%		
NORUEGA	34	354					73	566					115%	60%		
PANAMA	41	504					121	471	76	151	62,8%	32,1%	195%	-7%		
SINGAPURA	28	286					126	768					350%	169%		
SINT MAARTEN	1.260	10.557														
TUNISIA							6.096	48.439								
SubTotal	31.985	26.314	33	340	0,1%	1,3%	7.687	55.922	256	558	3,3%	1,0%	-76%	113%	675,8%	64,1%
02076000 CARNES DE GALINHAS DANGOLA (PINTADAS)																
BAHAMAS	10	31					28	117					180%	277%		
CHIPRE							70	196								
GRECIA	21	112														
LIBERIA	36	144					49	160					36%	11%		
MALTA	91	350														
MARSHALL, ILHAS	25	144					81	357					224%	148%		
NORUEGA							21	65								
PANAMA	33	171					42	136					27%	-20%		
SINGAPURA							25	79								
SubTotal	216	952					316	1.110					46%	17%		
02109911 CARNES DE GALOS E DE GALINHAS																
ALEMANHA	2.566.740	6.273.731	2.498.700	6.110.581	97,3%	97,4%	1.767.000	6.660.579	1.605.000	6.030.672	90,8%	90,5%	-31%	6%	-36%	-1%
BELGICA	27.000	67.024	27.000	67.024	100,0%	100,0%	104.472	404.628					287%	504%		
CHILE	584.748	1.334.440	584.748	1.334.440	100,0%	100,0%	141.834	396.519	122.934	343.029	86,7%	86,5%	-76%	-70%	-79%	-74%
COOK, ILHAS							10	31								
EMIRADOS ARABES UNIDOS							27.510	77.980	27.510	77.980	100,0%	100,0%				
GEORGIA	8.490	20.785														
INDIA	2	4														
IRLANDA	130.050	341.135					329.025	1.155.038					153%	239%		
LIBERIA	4	17														
MACEDONIA	25.065	58.793	25.065	58.793	100,0%	100,0%										
PAISES BAIXOS (HOLANDA)	14.815.658	35.305.795	525.825	1.280.927	3,5%	3,6%	16.512.884	57.884.336	346.000	1.277.393	2,1%	2,2%	11%	64%	-34%	0%
REINO UNIDO	6.529.380	16.015.509	1.617.240	3.937.724	24,8%	24,6%	7.811.115	26.140.214	1.997.115	7.169.596	25,6%	27,4%	20%	63%	23%	82%

Produto Destino	Janeiro a Fevereiro / 2024						Janeiro a Fevereiro / 2025						Variação 25/24			
	Brasil		Paraná		Part. UF/BR		Brasil		Paraná		Part. UF/BR		Brasil		Paraná	
	quilos	US\$	quilos	US\$	quilos	US\$	quilos	US\$	quilos	US\$	quilos	US\$	quilos	US\$	quilos	US\$
02109911 CARNES DE GALOS E DE GALINHAS																
SINGAPURA							46.800	40.149								
SRI LANKA	600	13.500														
SUICA	75.600	234.911					75.600	322.460							37%	
SubTotal	24.763.337	59.665.644	5.278.578	12.789.489	21,3%	21,4%	26.816.250	93.081.934	4.098.559	14.898.670	15,3%	16,0%	8%	56%	-22,4%	16,5%
05059000 PELES E OUTS.PARTES DE AVES, COM SUAS PENAS, PENUGEM, ETC.																
CHILE	75.310	56.734					84.080	46.323					12%	-18%		
MARSHALL, ILHAS	60	94	60	94	100,0%	100,0%	90	110	90	110	100,0%	100,0%	50%	17%	50%	17%
PAISES BAIXOS (HOLANDA)	10	9														
VIETNA	416.000	310.880					30	49	30	49	100,0%	100,0%	-100%	-100%		
SubTotal	491.380	367.717	60	94			84.200	46.482	120	159	0,1%	0,3%	-83%	-87%	100,0%	69,1%
15019000 GORDURA DE AVES																
BOLIVIA	22.785	31.443					17.956	24.420					-21%	-22%		
FILIPINAS							22.000	7.938	22.000	7.938	100,0%	100,0%				
URUGUAI							20.632	25.210								
SubTotal	22.785	31.443					60.588	57.568	22.000	7.938	36,3%	13,8%	166%	83%		
16023100 PREPARACOES ALIMENTICIAS E CONSERVAS, DE PERU																
AFRICA DO SUL	25.847	49.697					199.020	127.301					670%	156%		
ANGOLA	17.711	34.648														
BAHAMAS							64	566								
CHILE							19.816	44.748								
CHIPRE							3	45								
CONGO, REPUBLICA DEMOCRATICA							519	1.731								
GRECIA	18	278					16	157					-11%	-44%		
HONG KONG							11	60								
ITALIA							13	29								
LIBERIA	9	55					34.266	16.421					380633%	29756%		
LUXEMBURGO	3	32														
MALTA	38	513					38	548							7%	
MARSHALL, ILHAS	59	688	13	106	22,0%	15,4%	51	218	44	147	86,3%	67,4%	-14%	-68%	238%	39%
NORUEGA							11	180								
PAISES BAIXOS (HOLANDA)	504.000	2.475.880					756.000	2.709.982					50%	9%		
PANAMA	91	517					57	315					-37%	-39%		
PARAGUAI	8.566	53.536					8.706	52.673					2%	-2%		
SINGAPURA							29	314								

Produto Destino	Janeiro a Fevereiro / 2024						Janeiro a Fevereiro / 2025						Variação 25/24				
	Brasil		Paraná		Part. UF/BR		Brasil		Paraná		Part. UF/BR		Brasil		Paraná		
	quilos	US\$	quilos	US\$	quilos	US\$	quilos	US\$	quilos	US\$	quilos	US\$	quilos	US\$	quilos	US\$	
16023100 PREPARACOES ALIMENTICIAS E CONSERVAS, DE PERU																	
URUGUAI	5.471	21.668					3.792	12.456						-31%	-43%		
SubTotal	561.813	2.637.512	13	106			1.022.412	2.967.744	44	147				82%	13%	238,5%	38,7%
16023210 GALO/GALINHA C/CONT.CARNE/MIUD.>=57% EM PESO NAO COZIDA																	
BAHAMAS	15	70	10	33	66,7%	47,1%	83	616	10	47	12,0%	7,6%	453%	780%			42%
BANGLADESH							5	43									
BAREIN							13	74									
BELGICA							10	136									
BRASIL	20	116															
CHINA							7	50									
CHIPRE							16	60									
COREIA DO SUL							7	35									
DINAMARCA							5	23									
FRANCA							6	30									
GRECIA							119	436									
HONG KONG	30	114	25	78	83,3%	68,4%	87	292	35	112	40,2%	38,4%	190%	156%	40%	44%	
ITALIA	40	57															
JAPAO	1.043.117	1.403.705					362.882	778.107						-65%	-45%		
LIBANO							11	58									
LIBERIA	87	431	10	40	11,5%	9,3%	238	1.178	45	203	18,9%	17,2%	174%	173%	350%	408%	
LUXEMBURGO	2	59															
MALASIA							4	39									
MALTA	25	170	5	15	20,0%	8,8%	42	204						68%	20%		
MARSHALL, ILHAS	83	563					224	1.019	35	109	15,6%	10,7%	170%	81%			
NORUEGA	13	124					13	85						-31%			
PAISES BAIXOS (HOLANDA)	54.008	142.751															
PANAMA	290	2.035	20	61	6,9%	3,0%	88	455	16	90	18,2%	19,8%	-70%	-78%	-20%	48%	
PORTUGAL							35	204									
REINO UNIDO	378.057	1.006.239					27.004	55.800						-93%	-94%		
SINGAPURA	28	173					59	277	4	20	6,8%	7,2%	111%	60%			
TAILANDIA	31	355					10	98						-68%	-72%		
SubTotal	1.475.846	2.556.962	70	227			390.968	839.319	145	581	0,1%	-74%	-67%	107,1%	155,9%		
16023220 GALO/GALINHA C/CONT.CARNE/MIUD.>=57% EM PESO COZIDAS																	
AFRICA DO SUL							6.259	11.410									
ALEMANHA	778.809	3.100.233	281.560	913.359	36,2%	29,5%	611.097	2.434.166	421.300	1.544.159	68,9%	63,4%	-22%	-21%	50%	69%	

Produto Destino	Janeiro a Fevereiro / 2024						Janeiro a Fevereiro / 2025						Variação 25/24			
	Brasil		Paraná		Part. UF/BR		Brasil		Paraná		Part. UF/BR		Brasil		Paraná	
	quilos	US\$	quilos	US\$	quilos	US\$	quilos	US\$	quilos	US\$	quilos	US\$	quilos	US\$	quilos	US\$
16023220 GALO/GALINHA C/CONT.CARNE/MIUD.>=57% EM PESO COZIDAS																
ANGOLA	536	752														
ANTIGUA E BARBUDA	3	36					7.384	16.625					246033%	46081%		
ARGENTINA							35.580	143.685								
ARUBA	11.994	30.285					6.385	13.246					-47%	-56%		
BAHAMAS	90	390					39	291					-57%	-25%		
BAREIN							1.757	2.144								
BELGICA							3	9								
BELIZE							6.915	14.601								
BENIN							310	596								
CABO VERDE	18.955	35.182														
CANADA	10	36					72.654	201.165					726440%	558692%		
CATAR	37.510	83.419														
CAYMAN, ILHAS							3	14								
CHILE	212.679	545.535	134.664	327.977	63,3%	60,1%	486.777	1.421.527	462.104	1.329.449	94,9%	93,5%	129%	161%	243%	305%
CHIPRE	16	95					3	9					-81%	-91%		
COMORES	14.018	46.791					28.894	73.621					106%	57%		
COREIA DO SUL	19	29	19	29	100,0%	100,0%										
COVEITE (KUWEIT)	35.271	72.113														
CUBA	18.508	33.412					5.783	15.622					-69%	-53%		
CURACAO	5.631	15.966					17.152	38.478					205%	141%		
DINAMARCA	18	176					56	243					211%	38%		
EGITO	123.669	260.282					37.018	78.869					-70%	-70%		
EMIRADOS ARABES UNIDOS	68.895	144.138					40	60					-100%	-100%		
GABAO							8	40								
GAMBIA	13.912	30.010					93.446	178.224					572%	494%		
GANA	17.693	39.949					97.813	177.276					453%	344%		
GEORGIA							1.506	3.652	1.506	3.652	100,0%	100,0%				
GRANADA	17.577	42.286														
GRECIA	8	41					31	98					288%	139%		
GUINE	11.106	20.968														
GUINE-BISSAU							20	20								
HONDURAS							2	8								
HONG KONG	99	274					35	143					-65%	-48%		

Produto Destino	Janeiro a Fevereiro / 2024						Janeiro a Fevereiro / 2025						Variação 25/24				
	Brasil		Paraná		Part. UF/BR		Brasil		Paraná		Part. UF/BR		Brasil		Paraná		
	quilos	US\$	quilos	US\$	quilos	US\$	quilos	US\$	quilos	US\$	quilos	US\$	quilos	US\$	quilos	US\$	
16023220 GALO/GALINHA C/CONT.CARNE/MIUD.>=57% EM PESO COZIDAS																	
IRAQUE	36.793	88.816															
IRLANDA	1.391.320	4.681.995	1.221.840	3.960.784	87,8%	84,6%	1.161.830	4.369.318	1.055.040	3.936.945	90,8%	90,1%	-16%	-7%	-14%	-1%	
ITALIA	4	21															
JAPAO	75.630	168.759	10	14			79.637	155.556					5%	-8%			
LIBANO							15.849	35.545									
LIBERIA	233	1.228					887	3.022	13	45	1,5%	1,5%	281%	146%			
MALASIA							12	49									
MALDIVAS	18.144	45.425					18.144	39.707								-13%	
MALTA	59	314					44	231								-25%	-26%
MARROCOS	35.408	94.302					34.124	77.068								-4%	-18%
MARSHALL, ILHAS	313	1.450	8	42	2,6%	2,9%	596	2.636	40	265	6,7%	10,1%	90%	82%	400%	531%	
MAURICIO	53.043	130.316					13.800	57.349								-74%	-56%
MEXICO							960	3.461	960	3.461	100,0%	100,0%					
NIGERIA							30.758	77.194									
NORUEGA	16	80					28	112								75%	40%
PAISES BAIXOS (HOLANDA)	4.417.191	17.849.500	183.400	567.055	4,2%	3,2%	3.006.490	10.952.270	66.360	236.817	2,2%	2,2%	-32%	-39%	-64%	-58%	
PANAMA	329	1.565	30	82	9,1%	5,2%	666	2.795	10	108	1,5%	3,9%	102%	79%	-67%	32%	
PARAGUAI	4.455	14.830					8.623	28.765	448	423	5,2%	1,5%	94%	94%			
PERU	80.352	309.849					80.328	301.098								0%	-3%
PORTUGAL	6	31					8	46								33%	48%
QUENIA							9.024	25.248									
REINO UNIDO	6.150.765	21.937.022	4.542.090	15.260.678	73,8%	69,6%	5.145.267	18.840.608	3.597.460	13.490.724	69,9%	71,6%	-16%	-14%	-21%	-12%	
ROMENIA	154.980	428.570					239.910	543.769								55%	27%
SENEGAL							54.446	101.113									
SERRA LEOA	5.628	13.336					19.469	39.284								246%	195%
SINGAPURA	54.319	134.149					19.078	37.523								-65%	-72%
SINT MAARTEN							1.300	2.449									
SUICA	13	66															
SURINAME	12.197	39.218															
TAILANDIA	75	428					20	79								-73%	-82%
TIMOR LESTE	9.254	19.778															
TRINIDAD E TOBAGO	900	3.983	900	3.983	100,0%	100,0%	4.896	16.120								444%	305%
URUGUAI	249.508	728.276	129.389	374.680	51,9%	51,4%	297.945	899.185	155.920	509.245	52,3%	56,6%	19%	23%	21%	36%	

Produto Destino	Janeiro a Fevereiro / 2024						Janeiro a Fevereiro / 2025						Variação 25/24			
	Brasil		Paraná		Part. UF/BR		Brasil		Paraná		Part. UF/BR		Brasil		Paraná	
	quilos	US\$	quilos	US\$	quilos	US\$	quilos	US\$	quilos	US\$	quilos	US\$	quilos	US\$	quilos	US\$
16023220 GALO/GALINHA C/CONT.CARNE/MIUD.>=57% EM PESO COZIDAS																
SubTotal	14.137.961	51.195.705	6.493.910	21.408.683	45,9%	41,8%	11.761.109	41.437.442	5.761.161	21.055.293	49,0%	50,8%	-17%	-19%	-11,3%	-1,7%
16023230 GALO/GALINHA C/CONT.CARNE/MIUD.>=25 E <57% EM PESO																
AFRICA DO SUL	26.218	54.571	22.166	47.999	84,5%	88,0%										
ALBANIA	18.000	44.700														
ALEMANHA	2	6					16	55					700%	817%		
ANTIGUA E BARBUDA	2.138	2.945					4.165	12.426					95%	322%		
ARGENTINA	230.901	732.438					652.880	1.594.945	67.212	237.701	10,3%	14,9%	183%	118%		
ARUBA							1.512	2.688								
BAHAMAS	557	940					131	1.055	10	43	7,6%	4,1%	-76%	12%		
BARBADOS							20	58								
BELGICA							10	122								
BELIZE	19	162														
BONAIRE, SAINT EUSTATIUS E SABA							2.660	8.225								
BRASIL							20	66								
CATAR	170.087	628.237	170.087	628.237	100,0%	100,0%	88.075	460.262	86.190	450.210	97,9%	97,8%	-48%	-27%	-49%	-28%
CHILE	1.155.530	2.523.952	13.943	57.120	1,2%	2,3%	1.581.255	3.831.679	123.995	416.914	7,8%	10,9%	37%	52%	789%	630%
CHINA							33	225								
CHIPRE	1	10					10	64					900%	540%		
COMORES	14.190	41.084														
CONGO, REPUBLICA DEMOCRATICA	548	1.392	48	191	8,8%	13,7%										
COOK, ILHAS	8	34														
COREIA DO SUL	10	14	10	14	100,0%	100,0%										
COVEITE (KUWEIT)	261.995	694.051	143.747	523.762	54,9%	75,5%	142.535	519.388	89.562	404.967	62,8%	78,0%	-46%	-25%	-38%	-23%
CUBA	90.720	234.720					64.911	175.395					-28%	-25%		
CURACAO	24.525	39.594					8.697	25.476					-65%	-36%		
DINAMARCA	9	72														
DJIBUTI	5.879	10.412														
DOMINICA							1.112	3.211								
EMIRADOS ARABES UNIDOS	116.949	433.650	116.949	433.650	100,0%	100,0%	204.679	1.044.264	177.798	928.301	86,9%	88,9%	75%	141%	52%	114%
ESPAÑA	75	561					205	1.139					173%	103%		
ESTADOS UNIDOS							50	170								
FRANCA	11	91					4	26					-64%	-71%		
GABAO							3	10								

Produto Destino	Janeiro a Fevereiro / 2024						Janeiro a Fevereiro / 2025						Variação 25/24			
	Brasil		Paraná		Part. UF/BR		Brasil		Paraná		Part. UF/BR		Brasil		Paraná	
	quilos	US\$	quilos	US\$	quilos	US\$	quilos	US\$	quilos	US\$	quilos	US\$	quilos	US\$	quilos	US\$
16023230 GALO/GALINHA C/CONT.CARNE/MIUD.>=25 E <57% EM PESO																
GANA							4.242	8.122								
GEORGIA	13.253	29.995					22.440	55.111	9.763	26.052	43,5%	47,3%	69%	84%		
GRANADA	2.602	4.170					2.246	6.924					-14%	66%		
GRECIA	17	162					6	50					-65%	-69%		
GUIANA	41.380	88.101	1.200	1.745	2,9%	2,0%	39.276	116.718					-5%	32%		
GUINE							4.526	9.595								
GUINE EQUATORIAL	62	142	62	142	100,0%	100,0%										
GUINE-BISSAU							20	20								
HONG KONG	24	119					36	195					50%	64%		
ILHA DE MAN							10	126								
IRAQUE	477.794	889.452	72.174	266.493	15,1%	30,0%	182.614	462.212	40.752	185.301	22,3%	40,1%	-62%	-48%	-44%	-30%
IRLANDA	21.920	72.621	21.920	72.621	100,0%	100,0%										
JAPAO	21	60	10	14	47,6%	23,3%	5	26					-76%	-57%		
LIBERIA	41	220					106	475	20	86	18,9%	18,1%	159%	116%		
LIBIA							28.002	113.440	28.002	113.440	100,0%	100,0%				
LUXEMBURGO	8	77														
MACEDONIA							56.460	130.620								
MALDIVAS	10.854	23.448	10.854	23.448	100,0%	100,0%	15.168	37.242	15.168	37.242	100,0%	100,0%	40%	59%	40%	59%
MALTA	23	93					20	93					-13%			
MARROCOS	48.769	100.288	19.584	36.644	40,2%	36,5%	68.548	145.997	53.030	103.730	77,4%	71,0%	41%	46%	171%	183%
MARSHALL, ILHAS	46	264					190	875	5	21	2,6%	2,4%	313%	231%		
MAURICIO	78.912	162.692	13.947	32.350	17,7%	19,9%	37.559	104.722	18.432	53.420	49,1%	51,0%	-52%	-36%	32%	65%
MONTSERRAT	275	622														
NIGER							480	1.848	480	1.848	100,0%	100,0%				
NORUEGA	47	195					87	814					85%	317%		
OMA							98.250	434.980	98.250	434.980	100,0%	100,0%				
PAISES BAIXOS (HOLANDA)	352.094	981.278					387.194	918.213					10%	-6%		
PANAMA	158	846					571	2.757					261%	226%		
PARAGUAI	73.227	196.463	10.667	36.203	14,6%	18,4%	113.907	296.060	54.987	170.901	48,3%	57,7%	56%	51%	415%	372%
PORTUGAL	1	10					5	42					400%	320%		
REINO UNIDO	620.036	1.738.512	16.128	43.098	2,6%	2,5%	434.061	981.031	40.330	137.734	9,3%	14,0%	-30%	-44%	150%	220%
SEICHELES	9.865	14.764	4.288	8.347	43,5%	56,5%										
SERRA LEOA	7.308	14.592	342	1.447	4,7%	9,9%										

Produto Destino	Janeiro a Fevereiro / 2024						Janeiro a Fevereiro / 2025						Variação 25/24			
	Brasil		Paraná		Part. UF/BR		Brasil		Paraná		Part. UF/BR		Brasil		Paraná	
	quilos	US\$	quilos	US\$	quilos	US\$	quilos	US\$	quilos	US\$	quilos	US\$	quilos	US\$	quilos	US\$
16023230 GALO/GALINHA C/CONT.CARNE/MIUD.>=25 E <57% EM PESO																
SINGAPURA	64	277					32	139					-50%	-50%		
SINT MAARTEN	9.018	13.822					3.750	11.317					-58%	-18%		
SUICA	5.320	23.342	5.320	23.342	100,0%	100,0%										
SURINAME	36.288	72.460					23.616	41.316					-35%	-43%		
TRINIDAD E TOBAGO	64.655	115.675	20.631	48.911	31,9%	42,3%	28.414	89.561	960	3.214	3,4%	3,6%	-56%	-23%	-95%	-93%
URUGUAI	399.832	898.151	34.710	97.325	8,7%	10,8%	573.246	1.370.549	93.206	203.025	16,3%	14,8%	43%	53%	169%	109%
SubTotal	4.392.286	10.886.549	698.787	2.383.103	15,9%	21,9%	4.878.070	13.022.139	998.152	3.909.130	20,5%	30,0%	11%	20%	42,8%	64,0%
16023290 OUTRAS PREPARACOES/CONSERVAS DE GALO E GALINHAS																
ALEMANHA							13	433	13	433	100,0%	100,0%				
ARGENTINA							36	461								
BAHAMAS							40	98								
COOK, ILHAS							2	12								
DINAMARCA	23	105					18	100					-22%	-5%		
HONG KONG	26	86					15	78					-42%	-9%		
JAPAO							19	452	10	422	52,6%	93,4%				
LIBERIA	27	150					81	432					200%	188%		
MALASIA							10	29								
MALTA	42	42														
MARSHALL, ILHAS	31	148	4	18	12,9%	12,2%	13	47	8	41	61,5%	87,2%	-58%	-68%	100%	128%
MEXICO							7	375	7	375	100,0%	100,0%				
PANAMA	98	336	8	43	8,2%	12,8%	9	20					-91%	-94%		
PORTUGAL	18	92														
REINO UNIDO	110	2.046	110	2.046	100,0%	100,0%	19	1.366	19	1.366	100,0%	100,0%	-83%	-33%	-83%	-33%
SINGAPURA	27	121					210	437					678%	261%		
TAILANDIA	5	51					10	31					100%	-39%		
SubTotal	407	3.177	122	2.107	30,0%	66,3%	502	4.371	57	2.637	11,4%	60,3%	23%	38%	-53,3%	25,2%
16023900 PREPARACOES ALIMENTICIAS E CONSERVAS, DE OUTRAS AVES																
CAYMAN, ILHAS							70	156	70	156	100,0%	100,0%				
CHIPRE							125	192	125	192	100,0%	100,0%				
GRECIA	5	41														
HONG KONG							2	11								
ITALIA	80	119	80	119	100,0%	100,0%										
LIBERIA	235	384	235	384	100,0%	100,0%	251	484	251	484	100,0%	100,0%	7%	26%	7%	26%
MALTA	429	687	420	637	97,9%	92,7%	180	268	180	268	100,0%	100,0%	-58%	-61%	-57%	-58%

Produto Destino	Janeiro a Fevereiro / 2024						Janeiro a Fevereiro / 2025						Variação 25/24			
	Brasil		Paraná		Part. UF/BR		Brasil		Paraná		Part. UF/BR		Brasil		Paraná	
	quilos	US\$	quilos	US\$	quilos	US\$	quilos	US\$	quilos	US\$	quilos	US\$	quilos	US\$	quilos	US\$
16023900 PREPARACOES ALIMENTICIAS E CONSERVAS, DE OUTRAS AVES																
MARSHALL, ILHAS	281	441	275	422	97,9%	95,7%	232	459	220	388	94,8%	84,5%	-17%	4%	-20%	-8%
PANAMA	97	230	80	131	82,5%	57,0%										
PORTUGAL	10	44														
SubTotal	1.137	1.946	1.090	1.693	95,9%	87,0%	860	1.570	846	1.488	98,4%	94,8%	-24%	-19%	-22,4%	-12,1%
Total	790.066.605	1.384.602.890	327.294.661	549.299.689	41,4%	39,7%	897.169.261	1.684.866.114	368.719.255	692.522.224	41,1%	41,1%	14%	22%	13%	26%

SINDICARNE

SINDICATO DA INDÚSTRIA DE CARNES E DERIVADOS NO ESTADO DO PARANÁ.

Exportação de Carne e Derivados de Aves - Janeiro a Fevereiro / 2025 - (Resumo geral por produto)

Produto	Janeiro a Fevereiro / 2024						Janeiro a Fevereiro / 2025						Variação 25/24			
	Brasil		Paraná		Part. UF/BR		Brasil		Paraná		Part. UF/BR		Brasil		Paraná	
	quilos	US\$	quilos	US\$	quilos	US\$	quilos	US\$	quilos	US\$	quilos	US\$	quilos	US\$	quilos	US\$
CARNES DE GALOS/GALINHAS, N/CORT.PEDACOS,	24.388	57.002	754	2.950	3,1%	5,2%	17.362	53.814	3.327	13.001	19,2%	24,2%	-29%	-6%	341,2%	340,7%
CARNES DE GALOS/GALINHAS, N/CORTADAS EM PEDACOS,	460	2.750	90	202	19,6%	7,3%							-100%	-100%		
CARNES DE GALOS/GALINHAS, NAO CORTADAS EM PEDACOS,	2.329.065	3.154.524	1.488.965	1.834.683	63,9%	58,2%	819.299	1.322.092	543.234	661.292	66,3%	50,0%	-65%	-58%	-63,5%	-64,0%
CARNES DE GALOS/GALINHAS, NAO CORTADAS EM PEDACOS,	171.842.954	282.962.706	71.954.255	118.230.794	41,9%	41,8%	183.190.944	329.408.364	74.380.655	131.486.054	40,6%	39,9%	7%	16%	3,4%	11,2%
PEDACOS E MIUDEZAS, DE GALOS/GALINHAS,	5.866	17.240	311	520	5,3%	3,0%	10.774	29.115	1.757	3.070	16,3%	10,5%	84%	69%	465,0%	490,4%
PEDACOS E MIUDEZAS, COMESTIVEIS DE GALOS/GALINHAS,	562.671.364	954.461.006	239.978.353	389.993.099	42,6%	40,9%	321.120	503.744	266.676	393.624	83,0%	78,1%	-100%	-100%	-99,9%	-99,9%
PEITOS NAO DESOSSADOS DE GALINHA, COMESTIVEIS,							6.543.332	12.773.670	5.183.321	9.980.885	79,2%	78,1%				
COXAS COM SOBRECOCAS NAO DESOSSADAS DE GALINHA,							75.248.016	88.065.014	25.608.742	31.075.805	34,0%	35,3%				
ASAS NAO DESOSSADAS DE GALINHA, COMESTIVEIS,							67.106.629	157.288.526	28.305.889	72.121.443	42,2%	45,9%				
OUTROS PEDACOS E MIUDEZAS NAO DESOSSADOS, COMESTIVEIS							42.937.412	53.863.718	27.996.176	33.944.554	65,2%	63,0%				
PEITOS, COXAS E SOBRECOCAS, FORMANDO UMA SO PECA,							24.816.927	56.065.273	15.474.195	36.251.637	62,4%	64,7%				
PEITOS DESOSSADOS DE GALINHA, COMESTIVEIS, CONGELADOS							159.827.640	430.776.843	62.571.217	174.388.334	39,1%	40,5%				
COXAS COM SOBRECOCAS DESOSSADAS DE GALINHA,							107.443.439	200.151.270	32.732.860	60.054.908	30,5%	30,0%				
CARNE MECANICAMENTE SEPARADA DE GALINHA,							89.248.112	53.368.040	45.961.669	33.809.248	51,5%	63,4%				
OUTROS PEDACOS DESOSSADOS, COMESTIVEIS DE GALOS/GALINHAS,							4.137.129	11.486.966	1.155.138	2.806.936	27,9%	24,4%				
FIGADOS DE GALINHA, COMESTIVEIS, CONGELADOS							4.613.582	2.899.466	1.860.437	1.079.185	40,3%	37,2%				
MOELAS DE GALINHA, COMESTIVEIS, CONGELADOS							11.544.702	11.999.943	4.541.733	5.115.733	39,3%	42,6%				
CORACOES DE GALINHA, COMESTIVEIS, CONGELADOS							133	822	15	40	11,3%	4,9%				
PES E PATAS DE GALINHA, COMESTIVEIS, CONGELADOS							53.058.441	95.381.896	23.289.370	51.152.025	43,9%	53,6%				
OUTRAS MIUDEZAS DE GALINHA, COMESTIVEIS, CONGELADOS							12.461.051	9.875.378	6.044.505	4.225.763	48,5%	42,8%				
CARNES DE PERUAS/PERUS, NAO CORTADAS EM PEDACOS,	1.856	5.341	45	189	2,4%	3,5%	4.087	9.972					120%	87%		

CARNES DE PERUAS/PERUS, N/CORTADAS EM PEDACOS,	10.700	31.206					107.734	227.820	1.733	5.029	1,6%	2,2%	907%	630%		
CARNES DE PERUAS/PERUS, EM PEDACOS, MIUDEZAS,	100	659					28	325					-72%	-51%		
CARNES DE PERUAS/PERUS, EM PEDACOS E MIUDEZAS,	6.723.082	14.570.161	1.399.125	2.651.111	20,8%	18,2%	8.363.553	16.714.476	1.915.235	4.076.828	22,9%	24,4%	24%	15%	36,9%	53,8%
CARNES DE PATOS, NAO CORTADA EM PEDACOS, FRESCAS	149	686											-100%	-100%		
CARNES DE PATOS, NAO CORTADAS EM PEDACOS,	577.405	1.965.062	100	299			324.853	1.083.966	31	229			-44%	-45%	-69,0%	-23,4%
OUTRAS CARNES DE PATOS, FRESCAS OU REFRIGERADAS	63	626											-100%	-100%		
OUTRAS CARNES DE PATOS, CONGELADAS	31.985	26.314	33	340	0,1%	1,3%	7.687	55.922	256	558	3,3%	1,0%	-76%	113%	675,8%	64,1%
CARNES DE GALINHAS DANGOLA (PINTADAS)	216	952					316	1.110					46%	17%		
CARNES DE GALOS E DE GALINHAS	24.763.337	59.665.644	5.278.578	12.789.489	21,3%	21,4%	26.816.250	93.081.934	4.098.559	14.898.670	15,3%	16,0%	8%	56%	-22,4%	16,5%
PELES E OUTS.PARTES DE AVES, COM SUAS PENAS, PENUGEM, ETC.	491.380	367.717	60	94			84.200	46.482	120	159	0,1%	0,3%	-83%	-87%	100,0%	69,1%
GORDURA DE AVES	22.785	31.443					60.588	57.568	22.000	7.938	36,3%	13,8%	166%	83%		
PREPARACOES ALIMENTICIAS E CONSERVAS, DE PERU	561.813	2.637.512	13	106			1.022.412	2.967.744	44	147			82%	13%	238,5%	38,7%
GALO/GALINHA C/CONT.CARNE/MIUD.>=57% EM	1.475.846	2.556.962	70	227			390.968	839.319	145	581	0,1%		-74%	-67%	107,1%	155,9%
GALO/GALINHA C/CONT.CARNE/MIUD.>=57% EM	14.137.961	51.195.705	6.493.910	21.408.683	45,9%	41,8%	11.761.109	41.437.442	5.761.161	21.055.293	49,0%	50,8%	-17%	-19%	-11,3%	-1,7%
GALO/GALINHA C/CONT.CARNE/MIUD.>=25 E <57%	4.392.286	10.886.549	698.787	2.383.103	15,9%	21,9%	4.878.070	13.022.139	998.152	3.909.130	20,5%	30,0%	11%	20%	42,8%	64,0%
OUTRAS PREPARACOES/CONSERVAS DE	407	3.177	122	2.107	30,0%	66,3%	502	4.371	57	2.637	11,4%	60,3%	23%	38%	-53,3%	25,2%
PREPARACOES ALIMENTICIAS E CONSERVAS, DE OUTRAS AVES	1.137	1.946	1.090	1.693	95,9%	87,0%	860	1.570	846	1.488	98,4%	94,8%	-24%	-19%	-22,4%	-12,1%
Total	790.066.605	1.384.602.890	327.294.661	549.299.689	41,4%	39,7%	897.169.261	1.684.866.114	368.719.255	692.522.224	41,1%	41,1%	14%	22%	13%	26%

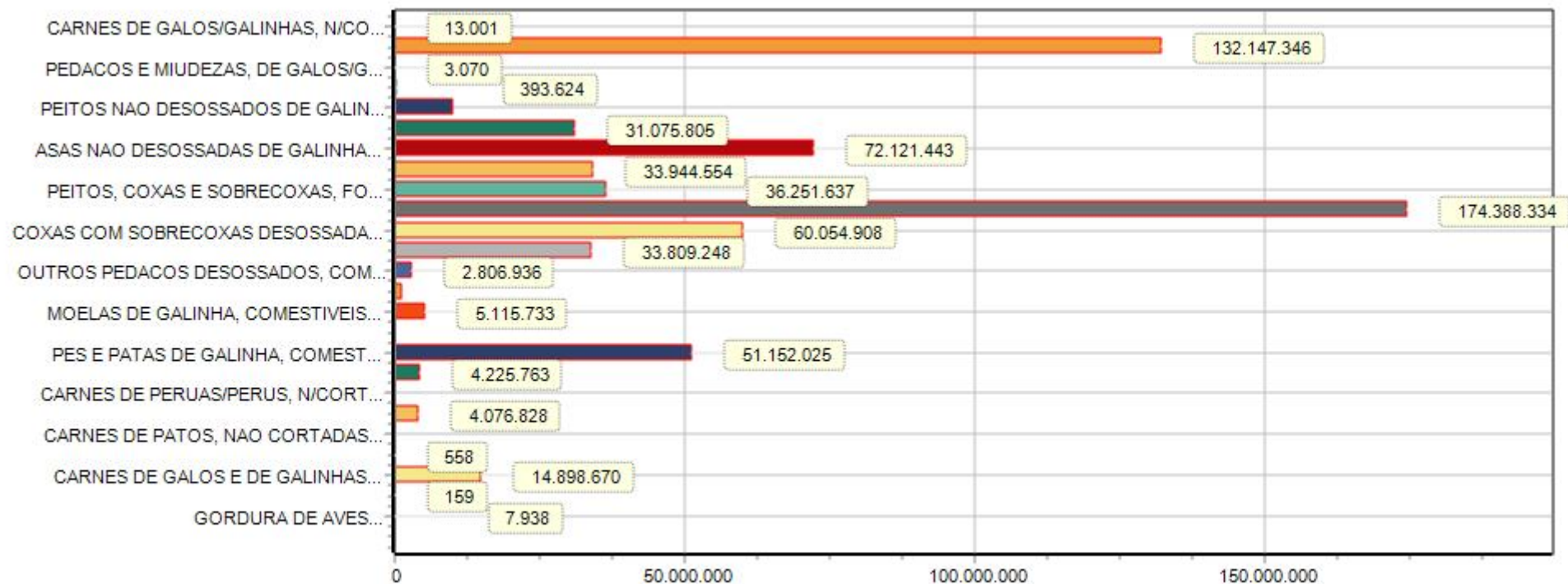

*Obs. Gráfico referente coluna (US\$) no ano 2025.

SINDICARNE

SINDICATO DA INDÚSTRIA DE CARNES E DERIVADOS NO ESTADO DO PARANÁ.

Exportação de Carne e Derivados de Aves - Janeiro a Fevereiro / 2025 (por país de destino)

Destino	Janeiro a Fevereiro / 2024							Janeiro a Fevereiro / 2025							Variação 25/24					
	Brasil		Paraná		Part. UF/BR		Brasil		Paraná		Part. UF/BR		Brasil		Paraná					
	quilos	US\$ (*)	quilos	US\$ (*)	quilos	US\$	quilos	US\$ (*)	quilos	US\$ (*)	quilos	US\$	quilos	US\$	quilos	US\$				
1 AFRICA DO SUL	51.575.893	26.829.367	4	28.190.257	13.115.079	3	54,7%	48,9%	53.520.187	43.117.396	12	26.758.213	25.174.627	9	50,0%	58,4%	4%	61%	-5%	92%
2 ALBANIA	2.185.811	4.552.390	2	1.153.277	2.250.415	1	52,8%	49,4%	3.096.201	7.623.789	6	1.255.937	3.167.589	4	40,6%	41,5%	42%	68%	9%	41%
3 ALEMANHA	4.019.121	10.749.231	6	3.428.260	8.334.753	3	85,3%	77,5%	3.821.667	13.567.602	14	3.321.965	11.662.962	4	86,9%	86,0%	-5%	26%	-3%	40%
4 ANGOLA	17.679.579	13.814.711	5	7.926.184	4.752.111	3	44,8%	34,4%	13.487.118	11.850.566	13	3.565.581	2.387.385	5	26,4%	20,1%	-24%	-14%	-55%	-50%
5 ANGUILLA	40.360	68.743	2	6.019	6.916	1	14,9%	10,1%	42.032	69.460	4	1.105	1.862	1	2,6%	2,7%	4%	1%	-82%	-73%
6 ANTIGUA E BARBUDA	553.945	1.068.466	9	161.792	363.507	3	29,2%	34,0%	647.182	1.214.009	17	86.814	144.027	3	13,4%	11,9%	17%	14%	-46%	-60%
7 ARABIA SAUDITA	67.847.847	138.201.391	5	18.029.170	41.914.604	2	26,6%	30,3%	63.544.392	157.336.695	14	12.440.165	35.840.983	7	19,6%	22,8%	-6%	14%	-31%	-15%
8 ARGELIA	4.510.241	7.391.893	1	696.369	1.121.016	1	15,4%	15,2%	9.255.731	14.459.913	1	3.068.351	4.702.734	1	33,2%	32,5%	105%	96%	341%	320%
9 ARGENTINA	851.543	1.156.467	3	269.452	111.673	1	31,6%	9,7%	3.345.897	6.983.222	15	1.436.567	2.194.128	3	42,9%	31,4%	293%	504%	433%	1865%
10 ARMENIA									81.000	90.093	1									
11 ARUBA	631.840	1.151.385	3	389.400	642.304	1	61,6%	55,8%	837.187	1.644.893	13	551.519	1.159.484	9	65,9%	70,5%	33%	43%	42%	81%
12 AUSTRIA									24.510	61.473	1									
13 AZERBAIJAO	250.965	113.884	1	131.220	62.236	1	52,3%	54,6%	199.425	138.981	1	58.515	72.919	1	29,3%	52,5%	-21%	22%	-55%	17%
14 BAHAMAS	1.473.829	2.916.687	13	287.315	538.804	5	19,5%	18,5%	1.978.230	3.551.252	28	481.455	835.082	13	24,3%	23,5%	34%	22%	68%	55%
15 BANGLADESH									129	260	3									
16 BARBADOS	400	1.085	2	210	617	2	52,5%	56,9%	691	1.752	8						73%	62%		
17 BAREIN	4.578.922	8.094.783	3	2.283.934	4.111.546	2	49,9%	50,8%	4.191.640	7.484.876	14	2.022.911	3.638.006	9	48,3%	48,6%	-9%	-8%	-11%	-12%
18 BELGICA	187.273	450.348	4	161.000	388.799	2	86,0%	86,3%	780.075	2.500.410	9	675.230	2.094.264	2	86,6%	83,8%	317%	455%	319%	439%
19 BELIZE	239	926	3						6.915	14.601	1						2793%	1477%		
20 BENIN	2.793.818	3.238.327	3	1.485.548	1.624.671	3	53,2%	50,2%	4.560.791	5.161.673	10	2.006.606	2.314.356	8	44,0%	44,8%	63%	59%	35%	43%
21 BERMUDAS	17.219	19.911	3	600	1.302	1	3,5%	6,5%	61.513	90.570	5	15.638	17.966	2	25,4%	19,8%	257%	355%	2506%	1280%
22 BOLIVIA	717.785	819.836	3						873.976	916.040	5						22%	12%		
23 BONAIRE, SAINT EUSTATIUS E	91.749	166.746	2	11.070	15.678	1	12,1%	9,4%	72.376	139.866	6	3.144	5.761	1	4,3%	4,1%	-21%	-16%	-72%	-63%
24 BRASIL	215	961	3						925	2.021	5						330%	110%		
25 BULGARIA	131.688	107.183	1	54.000	37.420	1	41,0%	34,9%	105.840	69.844	2	54.000	37.946	2	51,0%	54,3%	-20%	-35%		1%
26 BURKINA FASO									25.996	45.888	3	10.000	10.726	1	38,5%	23,4%				
27 BUTAO	24.952	49.552	2	10.320	20.559	2	41,4%	41,5%												
28 CABO VERDE	926.659	1.091.755	3	430.108	455.326	2	46,4%	41,7%	1.066.363	1.382.516	11	674.280	851.520	6	63,2%	61,6%	15%	27%	57%	87%
29 CAMARQUES	133.000	128.796	1	133.000	128.796	1	100,0%	100,0%	182.562	175.999	3	108.000	114.880	1	59,2%	65,3%	37%	37%	-19%	-11%
30 CAMBOJA	1.174.784	977.391	1	404.007	300.093	1	34,4%	30,7%	1.979.510	1.641.951	6	624.570	500.899	3	31,6%	30,5%	69%	68%	55%	67%

Destino	Janeiro a Fevereiro / 2024							Janeiro a Fevereiro / 2025							Variação 25/24					
	Brasil		Paraná		Part. UF/BR		Brasil		Paraná		Part. UF/BR		Brasil		Paraná					
	quilos	US\$ (*)	quilos	US\$ (*)	quilos	US\$	quilos	US\$ (*)	quilos	US\$ (*)	quilos	US\$	quilos	US\$	quilos	US\$				
31 CANADA	2.305.243	5.454.901	2	297.969	584.824	1	12,9%	10,7%	2.490.959	5.465.893	3	264.578	735.226	2	10,6%	13,5%	8%	0%	-11%	26%
32 CATAR	17.849.895	33.463.047	5	8.388.940	14.900.923	3	47,0%	44,5%	18.247.998	37.399.107	14	8.389.363	17.260.053	10	46,0%	46,2%	2%	12%		16%
33 CAYMAN, ILHAS	52.010	96.027	4						50.714	126.079	12	10.474	19.638	2	20,7%	15,6%	-3%	31%		
34 CAZAQUISTAO									1.362.375	1.655.040	2									
35 CHADE	382.727	639.452	2	168.590	289.665	2	44,0%	45,3%	757.224	1.391.856	5	241.486	417.992	2	31,9%	30,0%	98%	118%	43%	44%
36 CHILE	17.665.172	35.195.103	9	7.651.821	15.180.455	6	43,3%	43,1%	17.872.750	41.083.103	16	7.242.315	16.954.711	10	40,5%	41,3%	1%	17%	-5%	12%
37 CHINA	80.370.670	169.237.208	6	36.872.673	84.567.466	1	45,9%	50,0%	93.977.182	217.569.465	17	53.329.064	127.485.389	9	56,7%	58,6%	17%	29%	45%	51%
38 CHIPRE	6.193	17.934	8	440	1.660	1	7,1%	9,3%	5.686	15.244	23	125	192	1	2,2%	1,3%	-8%	-15%	-72%	-88%
39 COMORES	602.127	1.211.862	4	27.330	32.234	1	4,5%	2,7%	491.391	871.622	6	3.047	6.523	1	0,6%	0,7%	-18%	-28%	-89%	-80%
40 CONGO	4.801.136	5.251.716	2	1.060.484	1.130.809	2	22,1%	21,5%	11.627.479	12.994.321	5	4.011.620	4.647.952	4	34,5%	35,8%	142%	147%	278%	311%
41 CONGO, REPUBLICA	4.581.247	3.563.322	4	1.345.415	889.505	4	29,4%	25,0%	6.833.345	7.201.442	11	2.025.171	2.445.450	6	29,6%	34,0%	49%	102%	51%	175%
42 COOK, ILHAS	441	907	3						296	1.699	8						-33%	87%		
43 COREIA DO SUL	27.511.044	51.325.954	7	11.516.402	20.767.245	3	41,9%	40,5%	32.769.117	59.773.685	15	15.007.494	26.842.376	7	45,8%	44,9%	19%	17%	30%	29%
44 COVEITE (KUWEIT)	20.838.602	37.517.120	7	11.033.303	19.500.931	3	52,9%	52,0%	14.462.644	26.953.361	13	6.553.425	11.566.338	11	45,3%	42,9%	-31%	-28%	-41%	-41%
45 CROACIA	348	913	3	250	679	3	71,8%	74,4%												
46 CUBA	5.908.841	5.938.240	5	3.750.668	2.524.321	2	63,5%	42,5%	6.657.071	6.453.843	13	2.649.643	1.977.514	9	39,8%	30,6%	13%	9%	-29%	-22%
47 CURACAO	1.114.585	1.827.864	5	256.616	438.738	2	23,0%	24,0%	950.350	1.542.055	14	183.139	325.579	11	19,3%	21,1%	-15%	-16%	-29%	-26%
48 DINAMARCA	2.232	6.491	8						3.316	9.650	17						49%	49%		
49 DJIBUTI	541.864	908.179	3	276.820	442.803	2	51,1%	48,8%	517.638	822.871	3	183.935	288.709	1	35,5%	35,1%	-5%	-9%	-34%	-35%
50 DOMINICA	513.787	1.005.080	3	93.585	186.808	2	18,2%	18,6%	430.151	741.341	7	61.290	99.247	5	14,2%	13,4%	-16%	-26%	-35%	-47%
51 EGITO	4.502.100	6.791.174	3	2.892.006	4.099.340	2	64,2%	60,4%	12.128.736	20.013.363	2	6.017.633	10.231.341	1	49,6%	51,1%	169%	195%	108%	150%
52 EL SALVADOR									40.644	102.369	1									
53 EMIRADOS ARABES UNIDOS	78.539.638	152.516.429	8	33.773.517	62.808.905	3	43,0%	41,2%	78.041.713	160.857.647	19	31.353.246	62.479.160	15	40,2%	38,8%	-1%	6%	-7%	-1%
54 ESPANHA	4.210.692	8.982.016	4	1.514.716	3.100.903	1	36,0%	34,5%	6.279.250	14.314.056	10	2.884.935	6.670.794	5	45,9%	46,6%	49%	59%	91%	115%
55 ESTADOS UNIDOS	107.036	87.527	1						81.260	100.402	6	81.000	99.417	2	99,7%	99,0%	-24%	15%		
56 FILIPINAS	37.528.878	31.532.864	3	15.244.359	11.047.910	1	40,6%	35,0%	43.712.009	38.168.443	13	16.958.487	13.535.620	9	38,8%	35,5%	17%	21%	11%	23%
57 FINLANDIA									60	93	1									
58 FRANCA	174	647	3						24.120	37.389	10	2.004	3.752	1	8,3%	10,0%	3762%	5679%		
59 GABAO	3.100.429	3.427.273	3	1.177.159	1.174.480	3	38,0%	34,3%	8.407.958	9.441.503	13	3.831.252	4.414.059	9	45,6%	46,8%	171%	176%	226%	276%
60 GAMBIA	1.200.853	1.903.572	3	54.768	55.027	2	4,6%	2,9%	2.666.283	3.438.647	8	717.555	854.860	5	26,9%	24,9%	122%	81%	1210%	1454%
61 GANA	8.672.931	9.729.058	4	3.795.985	4.130.552	2	43,8%	42,5%	12.174.586	13.854.000	12	6.136.100	7.058.088	8	50,4%	50,9%	40%	42%	62%	71%
62 GEORGIA	1.328.490	1.735.710	4	323.397	344.846	2	24,3%	19,9%	2.062.037	3.152.539	9	302.545	575.206	6	14,7%	18,2%	55%	82%	-6%	67%
63 GIBRALTAR	737	2.036	5	144	432	2	19,5%	21,2%	160	351	1						-78%	-83%		

Destino	Janeiro a Fevereiro / 2024								Janeiro a Fevereiro / 2025								Variação 25/24			
	Brasil		Paraná		Part. UF/BR		Brasil		Paraná		Part. UF/BR		Brasil		Paraná					
	quilos	US\$ (*)	quilos	US\$ (*)	quilos	US\$	quilos	US\$ (*)	quilos	US\$ (*)	quilos	US\$	quilos	US\$	quilos	US\$				
64 GRANADA	1.082.176	1.870.872	5	240.985	383.508	1	22,3%	20,5%	1.012.992	1.681.388	8	155.870	277.002	5	15,4%	16,5%	-6%	-10%	-35%	-28%
65 GRECIA	5.757	14.690	11	240	616	1	4,2%	4,2%	5.016	13.842	17	490	793	3	9,8%	5,7%	-13%	-6%	104%	29%
66 GUIANA	158.388	345.768	5	1.200	1.745	1	0,8%	0,5%	913.684	1.848.876	4						477%	435%		
67 GUINE	4.016.235	3.900.677	3	2.122.526	1.862.778	2	52,8%	47,8%	13.078.390	14.439.980	9	5.555.525	6.209.641	6	42,5%	43,0%	226%	270%	162%	233%
68 GUINE EQUATORIAL	1.575.349	1.615.415	4	716.497	747.285	4	45,5%	46,3%	4.322.847	5.331.243	9	966.229	1.181.307	7	22,4%	22,2%	174%	230%	35%	58%
69 GUINE-BISSAU	56.623	63.767	1	35.995	36.708	1	63,6%	57,6%	209.502	250.118	11	58.004	67.791	2	27,7%	27,1%	270%	292%	61%	85%
70 HAITI	2.581.943	1.707.244	2	592.905	431.846	2	23,0%	25,3%	3.357.689	2.578.516	7	1.015.638	789.934	6	30,2%	30,6%	30%	51%	71%	83%
71 HONDURAS									182	513	3									
72 HONG KONG	6.723.135	13.753.014	14	2.888.159	6.515.577	6	43,0%	47,4%	5.953.126	10.333.405	28	1.025.240	1.898.762	10	17,2%	18,4%	-12%	-25%	-65%	-71%
73 IEMEN	13.057.224	20.509.947	2	7.674.868	11.635.186	2	58,8%	56,7%	10.149.799	18.099.092	3	7.069.513	12.204.051	3	69,7%	67,4%	-22%	-12%	-8%	5%
74 ILHA DE MAN	586	1.869	4						292	955	6						-50%	-49%		
75 INDIA	26.252	46.598	2						215	361	1	215	361	1	100,0%	100,0%	-99%	-99%		
76 IRA	127.470	230.505	1						27.000	62.340	1						-79%	-73%		
77 IRAQUE	30.571.811	62.472.371	5	13.604.416	27.989.071	3	44,5%	44,8%	30.388.962	68.134.767	14	15.748.743	35.296.845	12	51,8%	51,8%	-1%	9%	16%	26%
78 IRLANDA	1.749.990	5.581.000	5	1.450.310	4.518.114	3	82,9%	81,0%	1.615.730	5.900.756	3	1.179.915	4.313.345	2	73,0%	73,1%	-8%	6%	-19%	-5%
79 ITALIA	1.997	3.933	6	120	191	2	6,0%	4,9%	103.259	249.521	11	74.982	206.176	2	72,6%	82,6%	5071%	6244%	62385%	07846%
80 JAPAO	76.651.228	149.167.735	7	21.962.573	41.874.867	4	28,7%	28,1%	55.872.943	103.788.223	22	16.138.911	29.989.832	12	28,9%	28,9%	-27%	-30%	-27%	-28%
81 JORDANIA	11.422.282	19.626.043	3	6.158.349	8.945.450	2	53,9%	45,6%	16.673.000	30.263.699	10	5.658.164	9.580.684	8	33,9%	31,7%	46%	54%	-8%	7%
82 LAOS									242.820	186.087	1									
83 LIBANO	1.720.403	2.860.591	1	669.620	778.147	1	38,9%	27,2%	1.360.323	3.809.042	5	107.436	296.370	1	7,9%	7,8%	-21%	33%	-84%	-62%
84 LIBERIA	3.455.944	2.317.089	19	1.714.377	1.058.359	6	49,6%	45,7%	5.469.989	3.420.184	31	2.836.760	1.593.030	20	51,9%	46,6%	58%	48%	66%	51%
85 LIBIA	15.044.090	27.648.761	2	9.454.255	16.680.600	2	62,8%	60,3%	22.286.219	42.124.044	10	11.354.895	21.423.827	10	51,0%	50,9%	48%	52%	20%	28%
86 LITUANIA									1.064.190	1.254.713	1	1.064.190	1.254.713	1	100,0%	100,0%				
87 LUXEMBURGO	599	2.391	7																	
88 MACEDONIA	1.147.495	2.509.788	2	129.150	285.571	2	11,3%	11,4%	1.246.308	2.766.603	3						9%	10%		
89 MALASIA	1.270.535	2.045.076	1	885.695	1.430.278	1	69,7%	69,9%	2.408.129	3.427.804	11	539.370	719.988	2	22,4%	21,0%	90%	68%	-39%	-50%
90 MALAVI	208.230	394.354	1	208.230	394.354	1	100,0%	100,0%	180.940	330.110	1	180.940	330.110	1	100,0%	100,0%	-13%	-16%	-13%	-16%
91 MALDIVAS	1.666.750	3.105.737	4	570.806	1.056.453	3	34,2%	34,0%	1.451.996	2.421.441	10	833.061	1.415.654	9	57,4%	58,5%	-13%	-22%	46%	34%
92 MALTA	12.960	36.215	16	1.389	2.024	6	10,7%	5,6%	11.264	32.243	25	580	1.117	2	5,1%	3,5%	-13%	-11%	-58%	-45%
93 MARROCOS	1.099.414	657.320	3	209.521	119.118	2	19,1%	18,1%	1.604.627	1.014.505	4	840.489	446.152	2	52,4%	44,0%	46%	54%	301%	275%
94 MARSHALL, ILHAS	37.839	107.823	19	3.391	8.069	8	9,0%	7,5%	40.500	113.289	31	5.834	13.801	22	14,4%	12,2%	7%	5%	72%	71%
95 MARTINICA									47.600	49.466	1	47.600	49.466	1	100,0%	100,0%				
96 MAURICIO	131.955	293.008	2	13.947	32.350	1	10,6%	11,0%	51.359	162.071	2	18.432	53.420	1	35,9%	33,0%	-61%	-45%	32%	65%

Destino	Janeiro a Fevereiro / 2024							Janeiro a Fevereiro / 2025							Variação 25/24					
	Brasil		Paraná		Part. UF/BR		Brasil		Paraná		Part. UF/BR		Brasil		Paraná					
	quilos	US\$ (*)	quilos	US\$ (*)	quilos	US\$	quilos	US\$ (*)	quilos	US\$ (*)	quilos	US\$	quilos	US\$	quilos	US\$				
97 MAURITANIA	901.843	1.580.053	2	354.241	627.063	2	39,3%	39,7%	3.636.947	5.373.581	5	1.345.918	1.936.497	5	37,0%	36,0%	303%	240%	280%	209%
98 MAYOTTE	109.650	227.810	2						109.365	172.643	2						0%	-24%		
99 MEXICO	7.273.331	17.362.207	3	3.460.769	8.036.624	2	47,6%	46,3%	31.968.320	75.252.536	11	17.075.311	38.479.631	9	53,4%	51,1%	340%	333%	393%	379%
100 MOCAMBIQUE	1.616.655	1.085.884	2	909.153	637.668	2	56,2%	58,7%	2.397.140	1.226.929	8	1.302.445	503.091	6	54,3%	41,0%	48%	13%	43%	-21%
101 MONTENEGRO	268.939	558.292	1	26.004	59.194	1	9,7%	10,6%	457.456	1.179.925	2	297.000	801.784	1	64,9%	68,0%	70%	111%	1042%	1255%
102 MONTSERRAT	32.552	43.461	3	1.690	2.480	2	5,2%	5,7%	35.886	63.273	5	2.052	4.766	2	5,7%	7,5%	10%	46%	21%	92%
103 NAMIBIA	410.110	179.924	1	216.000	87.760	1	52,7%	48,8%	2.785.963	1.721.768	3	2.785.963	1.721.768	3	100,0%	100,0%	579%	857%	1190%	1862%
104 NIGER									37.050	72.300	4	15.450	17.957	2	41,7%	24,8%				
105 NIGERIA	27.000	51.416	1						30.758	77.194	1						14%	50%		
106 NORUEGA	3.069	8.350	11						4.388	13.838	23						43%	66%		
107 NOVA CALEDONIA	570.429	1.128.812	2	300.576	606.209	2	52,7%	53,7%	1.739.785	3.243.616	7	1.186.311	2.371.861	7	68,2%	73,1%	205%	187%	295%	291%
108 OMA	12.845.522	23.239.645	3	6.510.370	11.908.663	2	50,7%	51,2%	14.558.490	30.184.946	12	7.579.550	16.287.874	12	52,1%	54,0%	13%	30%	16%	37%
109 PAISES BAIXOS (HOLANDA)	24.358.705	67.320.551	12	2.810.659	5.845.944	3	11,5%	8,7%	28.760.483	95.096.917	17	4.193.067	12.576.566	6	14,6%	13,2%	18%	41%	49%	115%
110 PALAU	186	1.048	4																	
111 PANAMA	56.588	168.316	19	3.619	7.493	11	6,4%	4,5%	63.461	117.604	27	1.418	4.769	14	2,2%	4,1%	12%	-30%	-61%	-36%
112 PARAGUAI	86.248	264.829	3	10.667	36.203	1	12,4%	13,7%	132.644	379.933	6	56.843	173.759	5	42,9%	45,7%	54%	44%	433%	380%
113 PERU	7.836.381	11.634.709	5	4.733.271	6.392.841	4	60,4%	54,9%	8.590.421	15.182.681	14	5.237.854	8.990.439	12	61,0%	59,2%	10%	31%	11%	41%
114 POLINESIA FRANCESA	394.855	581.651	2	235.012	329.834	1	59,5%	56,7%	337.663	490.916	5	202.963	281.438	5	60,1%	57,3%	-15%	-16%	-14%	-15%
115 PORTUGAL	111.944	125.356	9	108.352	115.953	2	96,8%	92,5%	719.763	681.264	18	313.555	383.868	7	43,6%	56,3%	543%	444%	189%	231%
116 QUENIA									9.024	25.248	1									
117 REINO UNIDO	14.786.243	43.790.761	10	6.492.818	20.045.918	5	43,9%	45,8%	15.192.695	50.556.579	21	6.048.740	22.045.433	7	39,8%	43,6%	3%	16%	-7%	10%
118 REPUBLICA CENTRO-AFRICANA	389.860	328.019	1	54.225	36.169	1	13,9%	11,0%	507.843	589.718	4	207.483	247.868	3	40,9%	42,0%	30%	80%	283%	585%
119 REPUBLICA DOMINICANA	3.453.380	3.122.399	3	2.631.977	1.933.339	2	76,2%	61,9%	3.038.019	3.186.753	6	1.191.095	1.390.774	5	39,2%	43,6%	-12%	2%	-55%	-28%
120 ROMENIA	341.685	663.553	2						560.115	1.378.429	3	320.205	834.660	2	57,2%	60,6%	64%	108%		
121 RUANDA									25.410	40.828	1	25.410	40.828	1	100,0%	100,0%				
122 RUSSIA	8.738.819	17.168.015	1	2.548.896	5.785.696	1	29,2%	33,7%	6.462.639	15.728.854	5	3.095.832	8.057.962	5	47,9%	51,2%	-26%	-8%	22%	39%
123 SAMOA	27.810	56.742	1						130.195	140.804	2						368%	148%		
124 SANTA LUCIA									91.219	193.973	5									
125 SAO CRISTOVAO E NEVIS	346.574	647.525	2	25.490	5.537	1	7,4%	0,9%	292.157	489.647	6	49.640	14.624	2	17,0%	3,0%	-16%	-24%	95%	164%
126 SAO TOME E PRINCIPE	27.000	18.450	1	27.000	18.450	1	100,0%	100,0%	28.000	36.140	1						4%	96%		
127 SAO VICENTE E GRANADINAS									133.725	255.943	5									
128 SEICHELES	594.680	786.882	3	272.359	334.529	3	45,8%	42,5%												
129 SENEGAL									54.446	101.113	1									

Destino	Janeiro a Fevereiro / 2024							Janeiro a Fevereiro / 2025							Variação 25/24					
	Brasil		Paraná		Part. UF/BR		Brasil		Paraná		Part. UF/BR		Brasil		Paraná					
	quilos	US\$ (*)	quilos	US\$ (*)	quilos	US\$	quilos	US\$ (*)	quilos	US\$ (*)	quilos	US\$	quilos	US\$	quilos	US\$				
130 SERRA LEOA	1.516.589	779.573	3	785.242	429.816	2	51,8%	55,1%	2.744.319	2.089.834	7	469.180	355.937	3	17,1%	17,0%	81%	168%	-40%	-17%
131 SERVIA	189.984	287.569	1						144.000	354.578	2						-24%	23%		
132 SINGAPURA	23.180.716	43.306.858	14	6.985.287	12.853.567	3	30,1%	29,7%	27.086.142	48.819.506	28	5.384.135	9.768.696	11	19,9%	20,0%	17%	13%	-23%	-24%
133 SINT MAARTEN	859.277	1.747.178	6	153.211	262.262	3	17,8%	15,0%	456.248	915.722	12	5.400	6.277	2	1,2%	0,7%	-47%	-48%	-97%	-98%
134 SOMALIA	613.628	1.220.351	2	169.824	306.243	2	27,7%	25,1%	203.908	334.652	2	27.423	47.487	1	13,4%	14,2%	-67%	-73%	-84%	-85%
135 SRI LANKA	600	13.500	1						26.400	61.476	1						4300%	355%		
136 SUDAO	643.864	1.078.715	2	133.404	241.747	2	20,7%	22,4%	54.000	84.614	1	54.000	84.614	1	100,0%	100,0%	-92%	-92%	-60%	-65%
137 SUDAO DO SUL	319.406	521.523	2	134.464	219.026	1	42,1%	42,0%	215.027	379.638	4	60.120	101.168	1	28,0%	26,6%	-33%	-27%	-55%	-54%
138 SUICA	3.337.448	8.625.785	6	1.274.912	2.970.361	2	38,2%	34,4%	4.130.991	10.115.273	4	943.413	2.651.600	2	22,8%	26,2%	24%	17%	-26%	-11%
139 SURINAME	589.284	955.849	4	92.877	142.927	2	15,8%	15,0%	439.350	708.898	6	254.341	393.281	3	57,9%	55,5%	-25%	-26%	174%	175%
140 TAILANDIA	2.502	8.842	7						1.053	3.350	7						-58%	-62%		
141 TAIWAN (FORMOSA)									376	1.138	6									
142 TANZANIA	298.632	426.735	2	47.544	54.706	2	15,9%	12,8%	464.583	624.929	7	232.501	314.525	3	50,0%	50,3%	56%	46%	389%	475%
143 TCHECA, REPUBLICA									24.996	83.012	1									
144 TIMOR LESTE	299.228	461.026	3	86.796	135.755	1	29,0%	29,4%	1.036.284	1.803.080	5	318.412	517.233	2	30,7%	28,7%	246%	291%	267%	281%
145 TOGO	92.992	118.432	1	26.992	33.323	1	29,0%	28,1%	216.950	266.216	4	122.500	137.043	3	56,5%	51,5%	133%	125%	354%	311%
146 TONGA	755.895	915.893	1	378.000	396.900	1	50,0%	43,3%	1.831.134	2.086.272	6	702.330	822.242	3	38,4%	39,4%	142%	128%	86%	107%
147 TRINIDAD E TOBAGO	65.555	119.658	2	21.531	52.894	2	32,8%	44,2%	33.310	105.681	2	960	3.214	1	2,9%	3,0%	-49%	-12%	-96%	-94%
148 TUNISIA	27.000	62.930	1						45.559	144.764	3						69%	130%		
149 TURCOMENISTAO									740.045	927.589	2									
150 TURQUIA	5.592.577	11.689.617	4	5.470.256	11.421.270	3	97,8%	97,7%	7.137.562	16.081.786	9	6.838.424	15.448.389	9	95,8%	96,1%	28%	38%	25%	35%
151 URUGUAI	860.555	2.127.057	5	276.527	747.919	3	32,1%	35,2%	1.153.193	2.793.827	9	295.236	769.015	4	25,6%	27,5%	34%	31%	7%	3%
152 UZBEQUISTAO	296.551	599.127	2	88.545	208.020	1	29,9%	34,7%	268.023	327.682	2	5.754	8.071	1	2,1%	2,5%	-10%	-45%	-94%	-96%
153 VANUATU	100.028	159.973	3						24.990	50.475	2						-75%	-68%		
154 VENEZUELA	54.000	35.340	1																	
155 VIETNA	2.460.177	1.742.465	2	966.708	681.435	1	39,3%	39,1%	1.519.456	1.180.562	8	251.643	214.545	4	16,6%	18,2%	-38%	-32%	-74%	-69%
156 VIRGENS, ILHAS (BRITANICAS)									47.577	87.921	1									
157 WALLIS E FUTUNA, ILHAS									80.860	171.206	1	80.860	171.206	1	100,0%	100,0%				
158 ZAMBIA	55.600	32.792	1						84.000	27.253	1						51%	-17%		
Total	790.066.605	1.384.602.890	24	327.294.661	549.299.689	18	41,4%	39,7%	897.169.261	1.684.866.114	35	368.719.255	692.522.224	32	41,1%	41,1%	14%	22%	13%	26%

SINDICARNE

SINDICATO DA INDÚSTRIA DE CARNES E DERIVADOS NO ESTADO DO PARANÁ.

Exportação de Carne e Derivados de Aves - Janeiro a Fevereiro / 2025 (por região de destino)

Regiões Importadoras	Janeiro a Fevereiro / 2024							Janeiro a Fevereiro / 2025							Variação 25/24					
	Brasil			Paraná			Part. UF/BR	Brasil			Paraná			Part. UF/BR	Brasil		Paraná			
	quilos	US\$	(*)	quilos	US\$	(*)	quilos	US\$		quilos	US\$	(*)	quilos	US\$		quilos	US\$	quilos	US\$	
AFRICA	138.301.493	129.766.841	38	66.997.951	56.938.693	33	48,4%	43,9%	198.418.721	226.361.745	42	87.704.377	102.549.481	34	44,2%	45,3%	43%	74%	31%	80%
AMERICA CENTRAL	16.761.467	19.882.653	15	8.205.496	7.077.894	13	49,0%	35,6%	18.768.104	22.564.635	20	6.304.521	6.766.637	14	33,6%	30,0%	12%	13%	-23%	-4%
AMERICA DO NORTE	9.702.829	22.924.546	4	3.759.338	8.622.750	3	38,7%	37,6%	34.602.052	80.909.401	4	17.436.527	39.332.240	4	50,4%	48,6%	257%	253%	364%	356%
AMERICA DO SUL	30.025.905	54.530.529	12	13.303.501	23.068.179	9	44,3%	42,3%	34.345.566	71.580.522	11	14.709.439	29.806.673	8	42,8%	41,6%	14%	31%	11%	29%
ASIA - CENTRAL E SUL	1.988.853	3.767.916	4	669.671	1.285.032	3	33,7%	34,1%	3.848.968	5.393.488	6	838.815	1.423.725	2	21,8%	26,4%	94%	43%	25%	11%
ASIA - EXTR. ORIENTE (LESTE)	193.716.254	385.226.376	5	74.206.515	154.406.590	5	38,3%	40,1%	190.092.200	392.646.478	6	85.752.352	186.430.904	5	45,1%	47,5%	-2%	2%	16%	21%
ASIA - ORIENTE MEDIO	259.399.616	498.731.872	11	108.126.487	204.493.426	10	41,7%	41,0%	251.645.961	540.585.572	11	96.922.516	204.450.364	10	38,5%	37,8%	-3%	8%	-10%	0%
ASIA - SUDESTE ASIATICO	63.456.643	78.332.057	6	23.606.144	25.767.603	5	37,2%	32,9%	76.465.947	94.050.221	7	23.824.974	25.042.436	5	31,2%	26,6%	21%	20%	1%	-3%
EUROPA OCIDENTAL	58.916.183	157.788.300	28	19.028.810	48.684.462	22	32,3%	30,9%	67.878.510	208.065.928	29	21.687.715	67.649.666	21	32,0%	32,5%	15%	32%	14%	39%
LESTE EUROPEU	15.910.851	30.707.226	4	8.473.769	17.614.048	4	53,3%	57,4%	17.006.853	36.446.966	6	11.359.506	25.409.189	5	66,8%	69,7%	7%	19%	34%	44%
OCEANIA	1.860.259	2.897.976	8	916.979	1.341.012	4	49,3%	46,3%	4.055.520	6.158.428	8	2.178.298	3.660.548	5	53,7%	59,4%	118%	113%	138%	173%
ORIGEM NAO DECLARADA	26.252	46.598	1						40.859	102.730	2	215	361	1	0,5%	0,4%	56%	120%		
Total	790.066.605	1.384.602.890	136	327.294.661	549.299.689	111	41,4%	39,7%	897.169.261	1.684.866.114	152	368.719.255	692.522.224	114	41,1%	41,1%	14%	22%	13%	26%

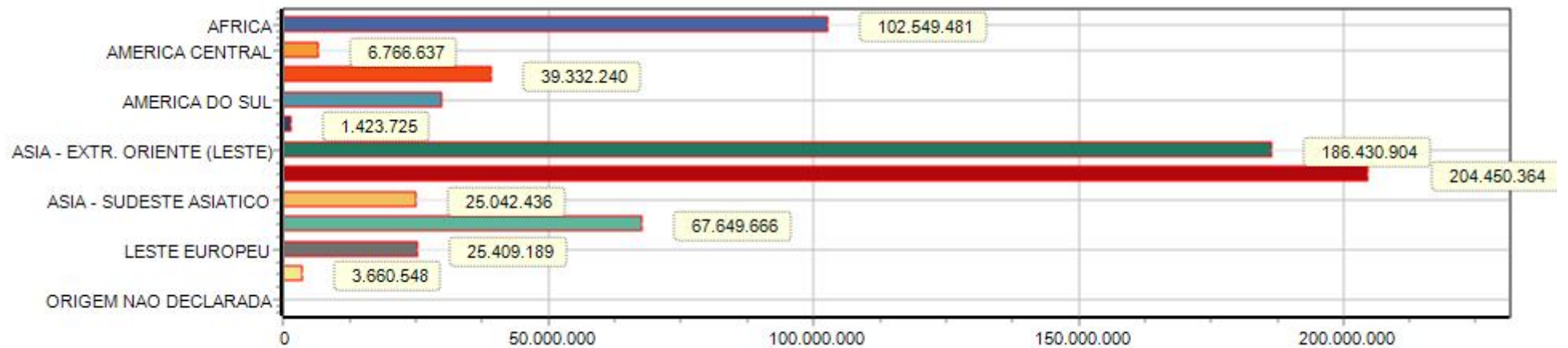

*Obs. Gráfico referente coluna (US\$) no ano 2025.

SINDICARNE

SINDICATO DA INDÚSTRIA DE CARNES E DERIVADOS NO ESTADO DO PARANÁ.

Exportação de Carne e Derivados de Aves - Brasil - Janeiro a Fevereiro / 2025 (20 principais destinos)

Posição			Destino	Janeiro a Fevereiro / 2024				Janeiro a Fevereiro / 2025				Variação 25/24	
				Brasil		Participação %		Brasil		Participação %			
				2024	2025	mob	quilos	US\$	quilos	US\$	quilos	US\$	quilos
1	1	=	CHINA	80.370.670	169.237.208	10,2%	12,2%	93.977.182	217.569.465	10,5%	12,9%	17%	29%
2	2	=	EMIRADOS ARABES UNIDOS	78.539.638	152.516.429	9,9%	11,0%	78.041.713	160.857.647	8,7%	9,5%	-1%	5%
4	3	1	ARABIA SAUDITA	67.847.847	138.201.391	8,6%	10,0%	63.544.392	157.336.695	7,1%	9,3%	-6%	14%
3	4	-1	JAPAO	76.651.228	149.167.735	9,7%	10,8%	55.872.943	103.788.223	6,2%	6,2%	-27%	-30%
6	5	1	PAISES BAIXOS (HOLANDA)	24.358.705	67.320.551	3,1%	4,9%	28.760.483	95.096.917	3,2%	5,6%	18%	41%
5	6	-1	MEXICO	7.273.331	17.362.207	0,9%	1,3%	31.968.320	75.252.536	3,6%	4,5%	340%	333%
7	7	=	IRAQUE	30.571.811	62.472.371	3,9%	4,5%	30.388.962	68.134.767	3,4%	4,0%	-1%	9%
10	8	2	COREIA DO SUL	27.511.044	51.325.954	3,5%	3,7%	32.769.117	59.773.685	3,7%	3,5%	19%	16%
9	9	=	REINO UNIDO	14.786.243	43.790.761	1,9%	3,2%	15.192.695	50.556.579	1,7%	3,0%	3%	15%
11	10	1	SINGAPURA	23.180.716	43.306.858	2,9%	3,1%	27.086.142	48.819.506	3,0%	2,9%	17%	13%
15	11	4	AFRICA DO SUL	51.575.893	26.829.367	6,5%	1,9%	53.520.187	43.117.396	6,0%	2,6%	4%	61%
16	12	4	LIBIA	15.044.090	27.648.761	1,9%	2,0%	22.286.219	42.124.044	2,5%	2,5%	48%	52%
12	13	-1	CHILE	17.665.172	35.195.103	2,2%	2,5%	17.872.750	41.083.103	2,0%	2,4%	1%	17%
13	14	-1	FILIPINAS	37.528.878	31.532.864	4,8%	2,3%	43.712.009	38.168.443	4,9%	2,3%	16%	21%
14	15	-1	CATAR	17.849.895	33.463.047	2,3%	2,4%	18.247.998	37.399.107	2,0%	2,2%	2%	12%
18	16	2	JORDANIA	11.422.282	19.626.043	1,4%	1,4%	16.673.000	30.263.699	1,9%	1,8%	46%	54%
17	17	=	OMA	12.845.522	23.239.645	1,6%	1,7%	14.558.490	30.184.946	1,6%	1,8%	13%	30%
8	18	-1	COVEITE (KUWEIT)	20.838.602	37.517.120	2,6%	2,7%	14.462.644	26.953.361	1,6%	1,6%	-31%	-28%
26	19	7	EGITO	4.502.100	6.791.174	0,6%	0,5%	12.128.736	20.013.363	1,4%	1,2%	169%	195%
19	20	-1	IEMEN	13.057.224	20.509.947	1,7%	1,5%	10.149.799	18.099.092	1,1%	1,1%	-22%	-12%
DEMAIS PAÍSES				156.645.714	227.548.354	19,8%	16,4%	215.955.480	320.273.540	24,1%	19,0%	38%	41%
Total				790.066.605	1.384.602.890	100,0%	100,0%	897.169.261	1.684.866.114	100,0%	100,0%	14%	22%

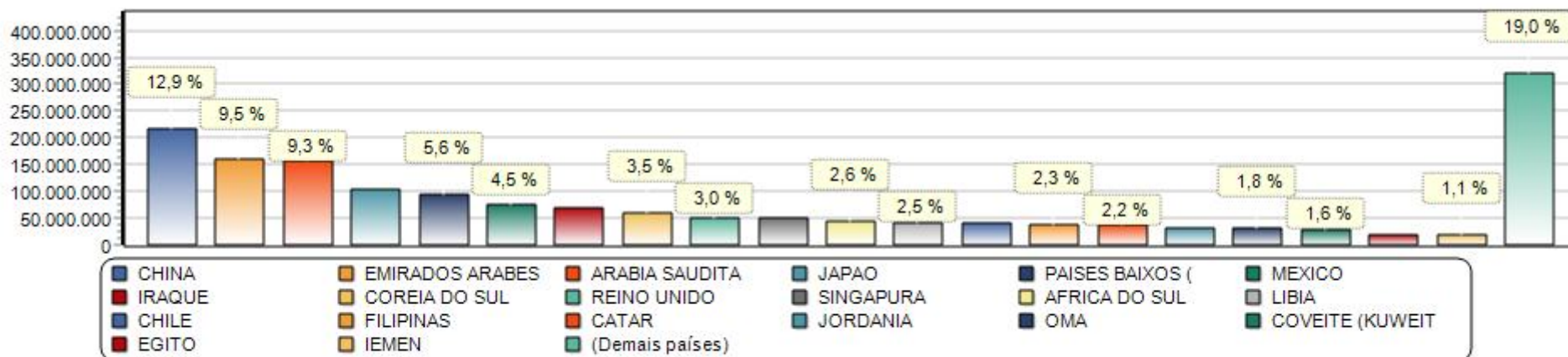

*Obs. Gráfico referente coluna (US\$) no ano 2025.

SINDICARNE

SINDICATO DA INDÚSTRIA DE CARNES E DERIVADOS NO ESTADO DO PARANÁ.

Exportação de Carne e Derivados de Aves - Brasil - Janeiro a Fevereiro / 2025 - Desempenho por destino

Destino	Janeiro a Fevereiro / 2024				Janeiro a Fevereiro / 2025				Evolução 2024/2025		
	Brasil		Part.%	Preço Médio	Brasil		Part.%	Preço Médio	Dif.Venda	Dif.Par.%	Dif.Var.%
	quilos	US\$	US\$		quilos	US\$	US\$		US\$	US\$	P.Méd.
Destinos com Desempenho Comparativo Positivo											
1 MEXICO	7.273.331	17.362.207	1,3%	2,39	31.968.320	75.252.536	4,5%	2,35	57.890.329	3,2%	-1,4%
2 CHINA	80.370.670	169.237.208	12,2%	2,11	93.977.182	217.569.465	12,9%	2,32	48.332.257	0,7%	9,9%
3 PAISES BAIXOS (HOLANDA)	24.358.705	67.320.551	4,9%	2,76	28.760.483	95.096.917	5,6%	3,31	27.776.366	0,7%	19,6%
4 ARABIA SAUDITA	67.847.847	138.201.391	10,0%	2,04	63.544.392	157.336.695	9,3%	2,48	19.135.304	-0,7%	21,6%
5 AFRICA DO SUL	51.575.893	26.829.367	1,9%	0,52	53.520.187	43.117.396	2,6%	0,81	16.288.029	0,7%	54,9%
6 LIBIA	15.044.090	27.648.761	2,0%	1,84	22.286.219	42.124.044	2,5%	1,89	14.475.283	0,5%	2,8%
7 EGITO	4.502.100	6.791.174	0,5%	1,51	12.128.736	20.013.363	1,2%	1,65	13.222.189	0,7%	9,4%
8 JORDANIA	11.422.282	19.626.043	1,4%	1,72	16.673.000	30.263.699	1,8%	1,82	10.637.656	0,4%	5,6%
9 GUINE	4.016.235	3.900.677	0,3%	0,97	13.078.390	14.439.980	0,9%	1,10	10.539.303	0,6%	13,7%
10 COREIA DO SUL	27.511.044	51.325.954	3,7%	1,87	32.769.117	59.773.685	3,5%	1,82	8.447.731	-0,2%	-2,2%
11 EMIRADOS ARABES UNIDOS	78.539.638	152.516.429	11,0%	1,94	78.041.713	160.857.647	9,5%	2,06	8.341.218	-1,5%	6,1%
12 CONGO	4.801.136	5.251.716	0,4%	1,09	11.627.479	12.994.321	0,8%	1,12	7.742.605	0,4%	2,2%
13 ARGELIA	4.510.241	7.391.893	0,5%	1,64	9.255.731	14.459.913	0,9%	1,56	7.068.020	0,4%	-4,7%
14 OMA	12.845.522	23.239.645	1,7%	1,81	14.558.490	30.184.946	1,8%	2,07	6.945.301	0,1%	14,6%
15 REINO UNIDO	14.786.243	43.790.761	3,2%	2,96	15.192.695	50.556.579	3,0%	3,33	6.765.818	-0,2%	12,4%
16 FILIPINAS	37.528.878	31.532.864	2,3%	0,84	43.712.009	38.168.443	2,3%	0,87	6.635.579		3,9%
17 GABAO	3.100.429	3.427.273	0,2%	1,11	8.407.958	9.441.503	0,6%	1,12	6.014.230	0,4%	1,6%
18 CHILE	17.665.172	35.195.103	2,5%	1,99	17.872.750	41.083.103	2,4%	2,30	5.888.000	-0,1%	15,4%
19 ARGENTINA	851.543	1.156.467	0,1%	1,36	3.345.897	6.983.222	0,4%	2,09	5.826.755	0,3%	53,7%
20 IRAQUE	30.571.811	62.472.371	4,5%	2,04	30.388.962	68.134.767	4,0%	2,24	5.662.396	-0,5%	9,7%
21 SINGAPURA	23.180.716	43.306.858	3,1%	1,87	27.086.142	48.819.506	2,9%	1,80	5.512.648	-0,2%	-3,5%
22 ESPANHA	4.210.692	8.982.016	0,6%	2,13	6.279.250	14.314.056	0,8%	2,28	5.332.040	0,2%	6,9%
23 TURQUIA	5.592.577	11.689.617	0,8%	2,09	7.137.562	16.081.786	1,0%	2,25	4.392.169	0,2%	7,8%
24 GANA	8.672.931	9.729.058	0,7%	1,12	12.174.586	13.854.000	0,8%	1,14	4.124.942	0,1%	1,4%
25 CATAR	17.849.895	33.463.047	2,4%	1,87	18.247.998	37.399.107	2,2%	2,05	3.936.060	-0,2%	9,3%
26 MAURITANIA	901.843	1.580.053	0,1%	1,75	3.636.947	5.373.581	0,3%	1,48	3.793.528	0,2%	-15,7%
27 GUINE EQUATORIAL	1.575.349	1.615.415	0,1%	1,03	4.322.847	5.331.243	0,3%	1,23	3.715.828	0,2%	20,3%
28 CONGO, REPUBLICA DEMOCRATICA	4.581.247	3.563.322	0,3%	0,78	6.833.345	7.201.442	0,4%	1,05	3.638.120	0,1%	35,5%
29 PERU	7.836.381	11.634.709	0,8%	1,48	8.590.421	15.182.681	0,9%	1,77	3.547.972	0,1%	19,0%
30 ALBANIA	2.185.811	4.552.390	0,3%	2,08	3.096.201	7.623.789	0,5%	2,46	3.071.399	0,2%	18,2%
31 ALEMANHA	4.019.121	10.749.231	0,8%	2,67	3.821.667	13.567.602	0,8%	3,55	2.818.371		32,7%
32 NOVA CALEDONIA	570.429	1.128.812	0,1%	1,98	1.739.785	3.243.616	0,2%	1,86	2.114.804	0,1%	-5,8%
33 BELGICA	187.273	450.348		2,40	780.075	2.500.410	0,1%	3,21	2.050.062		33,3%
34 BENIN	2.793.818	3.238.327	0,2%	1,16	4.560.791	5.161.673	0,3%	1,13	1.923.346	0,1%	-2,4%
35 CAZAQUISTAO					1.362.375	1.655.040	0,1%	1,21	1.655.040		
36 NAMIBIA	410.110	179.924		0,44	2.785.963	1.721.768	0,1%	0,62	1.541.844		40,9%
37 GAMBIA	1.200.853	1.903.572	0,1%	1,59	2.666.283	3.438.647	0,2%	1,29	1.535.075	0,1%	-18,6%
38 GUIANA	158.388	345.768		2,18	913.684	1.848.876	0,1%	2,02	1.503.108		-7,3%
39 SUICA	3.337.448	8.625.785	0,6%	2,58	4.130.991	10.115.273	0,6%	2,45	1.489.488		-5,3%
40 GEORGIA	1.328.490	1.735.710	0,1%	1,31	2.062.037	3.152.539	0,2%	1,53	1.416.829	0,1%	17,0%

OBS: A classificação comparativa é baseada na variação líquida das vendas (em US\$) ajustada pelo preço médio e pela participação relativa sobre as vendas totais.

Elaboração: SINDICARNE/PR

Página 60

Destino	Janeiro a Fevereiro / 2024				Janeiro a Fevereiro / 2025				Evolução 2024/2025		
	Brasil		Part. %	Preço Médio	Brasil		Part. %	Preço Médio	Dif.Venda	Dif.Par. %	Dif.Var. %
	quilos	US\$	US\$		quilos	US\$	US\$		US\$	US\$	P.Méd.
Destinos com Desempenho Comparativo Positivo											
41 MALASIA	1.270.535	2.045.076	0,1%	1,61	2.408.129	3.427.804	0,2%	1,42	1.382.728	0,1%	-11,6%
42 TIMOR LESTE	299.228	461.026		1,54	1.036.284	1.803.080	0,1%	1,74	1.342.054		12,9%
43 SERRA LEOA	1.516.589	779.573	0,1%	0,51	2.744.319	2.089.834	0,1%	0,76	1.310.261		48,1%
44 LITUANIA					1.064.190	1.254.713	0,1%	1,18	1.254.713		
45 TONGA	755.895	915.893	0,1%	1,21	1.831.134	2.086.272	0,1%	1,14	1.170.379		-6,0%
46 LIBERIA	3.455.944	2.317.089	0,2%	0,67	5.469.989	3.420.184	0,2%	0,63	1.103.095		-6,7%
47 LIBANO	1.720.403	2.860.591	0,2%	1,66	1.360.323	3.809.042	0,2%	2,80	948.451		68,4%
48 TURCOMENISTAO					740.045	927.589	0,1%	1,25	927.589		
49 HAITI	2.581.943	1.707.244	0,1%	0,66	3.357.689	2.578.516	0,2%	0,77	871.272	0,1%	16,1%
50 CHADE	382.727	639.452		1,67	757.224	1.391.856	0,1%	1,84	752.404		10,0%
51 ROMENIA	341.685	663.553		1,94	560.115	1.378.429	0,1%	2,46	714.876		26,7%
52 URUGUAI	860.555	2.127.057	0,2%	2,47	1.153.193	2.793.827	0,2%	2,42	666.770		-2,0%
53 CAMBOJA	1.174.784	977.391	0,1%	0,83	1.979.510	1.641.951	0,1%	0,83	664.560		-0,3%
54 BAHAMAS	1.473.829	2.916.687	0,2%	1,98	1.978.230	3.551.252	0,2%	1,80	634.565		-9,3%
55 MONTENEGRO	268.939	558.292		2,08	457.456	1.179.925	0,1%	2,58	621.633		24,3%
56 PORTUGAL	111.944	125.356		1,12	719.763	681.264		0,95	555.908		-15,5%
57 CUBA	5.908.841	5.938.240	0,4%	1,00	6.657.071	6.453.843	0,4%	0,97	515.603		-3,5%
58 ARUBA	631.840	1.151.385	0,1%	1,82	837.187	1.644.893	0,1%	1,96	493.508		7,8%
59 MARROCOS	1.099.414	657.320		0,60	1.604.627	1.014.505	0,1%	0,63	357.185		5,7%
60 IRLANDA	1.749.990	5.581.000	0,4%	3,19	1.615.730	5.900.756	0,4%	3,65	319.756		14,5%
61 CABO VERDE	926.659	1.091.755	0,1%	1,18	1.066.363	1.382.516	0,1%	1,30	290.761		10,0%
62 REPUBLICA CENTRO-AFRICANA	389.860	328.019		0,84	507.843	589.718		1,16	261.699		38,0%
63 MACEDONIA	1.147.495	2.509.788	0,2%	2,19	1.246.308	2.766.603	0,2%	2,22	256.815		1,5%
64 SAO VICENTE E GRANADINAS					133.725	255.943		1,91	255.943		
65 ITALIA	1.997	3.933		1,97	103.259	249.521		2,42	245.588		22,7%
66 TANZANIA	298.632	426.735		1,43	464.583	624.929		1,35	198.194		-5,9%
67 SANTA LUCIA					91.219	193.973		2,13	193.973		
68 GUINE-BISSAU	56.623	63.767		1,13	209.502	250.118		1,19	186.351		6,0%
69 LAOS					242.820	186.087		0,77	186.087		
70 WALLIS E FUTUNA, ILHAS					80.860	171.206		2,12	171.206		
71 TOGO	92.992	118.432		1,27	216.950	266.216		1,23	147.784		-3,7%
72 ANTIGUA E BARBUDA	553.945	1.068.466	0,1%	1,93	647.182	1.214.009	0,1%	1,88	145.543		-2,7%
73 MOCAMBIQUE	1.616.655	1.085.884	0,1%	0,67	2.397.140	1.226.929	0,1%	0,51	141.045		-23,8%
74 PARAGUAI	86.248	264.829		3,07	132.644	379.933		2,86	115.104		-6,7%
75 EL SALVADOR					40.644	102.369		2,52	102.369		
76 SENEGAL					54.446	101.113		1,86	101.113		
77 BOLIVIA	717.785	819.836	0,1%	1,14	873.976	916.040	0,1%	1,05	96.204		-8,2%
78 ARMENIA					81.000	90.093		1,11	90.093		
79 VIRGENS, ILHAS (BRITANICAS)					47.577	87.921		1,85	87.921		
80 SAMOA	27.810	56.742		2,04	130.195	140.804		1,08	84.062		-47,0%
81 TCHECA, REPUBLICA					24.996	83.012		3,32	83.012		
82 TUNISIA	27.000	62.930		2,33	45.559	144.764		3,18	81.834		36,3%
83 NIGER					37.050	72.300		1,95	72.300		
84 BERMUDAS	17.219	19.911		1,16	61.513	90.570		1,47	70.659		27,3%
85 SERVIA	189.984	287.569		1,51	144.000	354.578		2,46	67.009		62,7%

OBS: A classificação comparativa é baseada na variação líquida das vendas (em US\$) ajustada pelo preço médio e pela participação relativa sobre as vendas totais.

Destino	Janeiro a Fevereiro / 2024				Janeiro a Fevereiro / 2025				Evolução 2024/2025			
	Brasil		Part. %	Preço Médio	Brasil		Part. %	Preço Médio	Dif.Venda	Dif.Par. %	Dif.Var. %	
	quilos	US\$	US\$		quilos	US\$	US\$		US\$	US\$	US\$	P.Méd.
Destinos com Desempenho Comparativo Positivo												
86	REPUBLICA DOMINICANA	3.453.380	3.122.399	0,2%	0,90	3.038.019	3.186.753	0,2%	1,05	64.354		16,0%
87	AUSTRIA					24.510	61.473		2,51	61.473		
88	MARTINICA					47.600	49.466		1,04	49.466		
89	SRI LANKA	600	13.500		22,50	26.400	61.476		2,33	47.976		-89,7%
90	CAMAROES	133.000	128.796		0,97	182.562	175.999		0,96	47.203		-0,4%
91	BURKINA FASO					25.996	45.888		1,77	45.888		
92	RUANDA					25.410	40.828		1,61	40.828		
93	FRANCA	174	647		3,72	24.120	37.389		1,55	36.742		-58,3%
94	CAYMAN, ILHAS	52.010	96.027		1,85	50.714	126.079		2,49	30.052		34,7%
95	NIGERIA	27.000	51.416		1,90	30.758	77.194		2,51	25.778		31,8%
96	QUENIA					9.024	25.248		2,80	25.248		
97	AZERBAIJAO	250.965	113.884		0,45	199.425	138.981		0,70	25.097		53,6%
98	MONTERRAT	32.552	43.461		1,34	35.886	63.273		1,76	19.812		32,1%
99	SAO TOME E PRINCIPE	27.000	18.450		0,68	28.000	36.140		1,29	17.690		88,9%
100	BELIZE	239	926		3,87	6.915	14.601		2,11	13.675		-45,5%
101	ESTADOS UNIDOS	107.036	87.527		0,82	81.260	100.402		1,24	12.875		51,1%
102	CANADA	2.305.243	5.454.901	0,4%	2,37	2.490.959	5.465.893	0,3%	2,19	10.992	-0,1%	-7,3%
103	NORUEGA	3.069	8.350		2,72	4.388	13.838		3,15	5.488		15,9%
104	MARSHALL, ILHAS	37.839	107.823		2,85	40.500	113.289		2,80	5.466		-1,8%
105	DINAMARCA	2.232	6.491		2,91	3.316	9.650		2,91	3.159		0,1%
106	TAIWAN (FORMOSA)					376	1.138		3,03	1.138		
107	BRASIL	215	961		4,47	925	2.021		2,18	1.060		-51,1%
108	COOK, ILHAS	441	907		2,06	296	1.699		5,74	792		179,1%
109	ANGUILLA	40.360	68.743		1,70	42.032	69.460		1,65	717		-3,0%
110	BARBADOS	400	1.085		2,71	691	1.752		2,54	667		-6,5%
111	HONDURAS					182	513		2,82	513		
112	BANGLADESH					129	260		2,02	260		
113	FINLANDIA					60	93		1,55	93		
Destinos com Desempenho Comparativo Negativo												
1	JAPAO	76.651.228	149.167.735	10,8%	1,95	55.872.943	103.788.223	6,2%	1,86	-45.379.512	-4,6%	-4,5%
2	COVEITE (KUWEIT)	20.838.602	37.517.120	2,7%	1,80	14.462.644	26.953.361	1,6%	1,86	-10.563.759	-1,1%	3,5%
3	HONG KONG	6.723.135	13.753.014	1,0%	2,05	5.953.126	10.333.405	0,6%	1,74	-3.419.609	-0,4%	-15,1%
4	IEMEN	13.057.224	20.509.947	1,5%	1,57	10.149.799	18.099.092	1,1%	1,78	-2.410.855	-0,4%	13,5%
5	ANGOLA	17.679.579	13.814.711	1,0%	0,78	13.487.118	11.850.566	0,7%	0,88	-1.964.145	-0,3%	12,4%
6	RUSSIA	8.738.819	17.168.015	1,2%	1,96	6.462.639	15.728.854	0,9%	2,43	-1.439.161	-0,3%	23,9%
7	SUDAO	643.864	1.078.715	0,1%	1,68	54.000	84.614		1,57	-994.101		-6,5%
8	SOMALIA	613.628	1.220.351	0,1%	1,99	203.908	334.652		1,64	-885.699		-17,5%
9	SINT MAARTEN	859.277	1.747.178	0,1%	2,03	456.248	915.722	0,1%	2,01	-831.456		-1,3%
10	SEICHELES	594.680	786.882	0,1%	1,32					-786.882		
11	MALDIVAS	1.666.750	3.105.737	0,2%	1,86	1.451.996	2.421.441	0,1%	1,67	-684.296	-0,1%	-10,5%
12	BAREIN	4.578.922	8.094.783	0,6%	1,77	4.191.640	7.484.876	0,4%	1,79	-609.907	-0,2%	1,0%
13	VIETNA	2.460.177	1.742.465	0,1%	0,71	1.519.456	1.180.562	0,1%	0,78	-561.903		9,7%
14	COMORES	602.127	1.211.862	0,1%	2,01	491.391	871.622	0,1%	1,77	-340.240		-11,9%
15	CURACAO	1.114.585	1.827.864	0,1%	1,64	950.350	1.542.055	0,1%	1,62	-285.809		-1,1%
16	UZBEQUISTAO	296.551	599.127		2,02	268.023	327.682		1,22	-271.445		-39,5%

OBS: A classificação comparativa é baseada na variação líquida das vendas (em US\$) ajustada pelo preço médio e pela participação relativa sobre as vendas totais.

Elaboração: SINDICARNE/PR

Página 62

Destino	Janeiro a Fevereiro / 2024				Janeiro a Fevereiro / 2025				Evolução 2024/2025		
	Brasil		Part. %	Preço Médio	Brasil		Part. %	Preço Médio	Dif.Venda	Dif.Par. %	Dif.Var. %
	quilos	US\$	US\$		quilos	US\$	US\$		US\$	US\$	P.Méd.
Destinos com Desempenho Comparativo Negativo											
17 DOMINICA	513.787	1.005.080	0,1%	1,96	430.151	741.341		1,72	-263.739		-11,9%
18 SURINAME	589.284	955.849	0,1%	1,62	439.350	708.898		1,61	-246.951		-0,5%
19 GRANADA	1.082.176	1.870.872	0,1%	1,73	1.012.992	1.681.388	0,1%	1,66	-189.484		-4,0%
20 IRA	127.470	230.505		1,81	27.000	62.340		2,31	-168.165		27,7%
21 SAO CRISTOVAO E NEVIS	346.574	647.525		1,87	292.157	489.647		1,68	-157.878		-10,3%
22 SUDAO DO SUL	319.406	521.523		1,63	215.027	379.638		1,77	-141.885		8,1%
23 MAURICIO	131.955	293.008		2,22	51.359	162.071		3,16	-130.937		42,1%
24 VANUATU	100.028	159.973		1,60	24.990	50.475		2,02	-109.498		26,3%
25 POLINESIA FRANCESA	394.855	581.651		1,47	337.663	490.916		1,45	-90.735		-1,3%
26 DJIBUTI	541.864	908.179	0,1%	1,68	517.638	822.871		1,59	-85.308		-5,2%
27 MALAVI	208.230	394.354		1,89	180.940	330.110		1,82	-64.244		-3,7%
28 MAYOTTE	109.650	227.810		2,08	109.365	172.643		1,58	-55.167		-24,0%
29 PANAMA	56.588	168.316		2,97	63.461	117.604		1,85	-50.712		-37,7%
30 BUTAO	24.952	49.552		1,99					-49.552		
31 INDIA	26.252	46.598		1,78	215	361		1,68	-46.237		-5,4%
32 BULGARIA	131.688	107.183		0,81	105.840	69.844		0,66	-37.339		-18,9%
33 VENEZUELA	54.000	35.340		0,65					-35.340		
34 BONAIRE, SAINT EUSTATIUS E SABA	91.749	166.746		1,82	72.376	139.866		1,93	-26.880		6,3%
35 TRINIDAD E TOBAGO	65.555	119.658		1,83	33.310	105.681		3,17	-13.977		73,8%
36 ZAMBIA	55.600	32.792		0,59	84.000	27.253		0,32	-5.539		-45,0%
37 TAILANDIA	2.502	8.842		3,53	1.053	3.350		3,18	-5.492		-10,0%
38 MALTA	12.960	36.215		2,79	11.264	32.243		2,86	-3.972		2,4%
39 CHIPRE	6.193	17.934		2,90	5.686	15.244		2,68	-2.690		-7,4%
40 LUXEMBURGO	599	2.391		3,99					-2.391		
41 GIBRALTAR	737	2.036		2,76	160	351		2,19	-1.685		-20,6%
42 PALAU	186	1.048		5,63					-1.048		
43 ILHA DE MAN	586	1.869		3,19	292	955		3,27	-914		2,5%
44 CROACIA	348	913		2,62					-913		
45 GRECIA	5.757	14.690		2,55	5.016	13.842		2,76	-848		8,1%
Total	790.066.605	1.384.602.890	100,0%	1,75	897.169.261	1.684.866.114	100,0%	1,88	300.263.224		7,4%

OBS: A classificação comparativa é baseada na variação líquida das vendas (em US\$) ajustada pelo preço médio e pela participação relativa sobre as vendas totais.

SINDICARNE

SINDICATO DA INDÚSTRIA DE CARNES E DERIVADOS NO ESTADO DO PARANÁ.

Exportação de Carne e Derivados de Aves - Janeiro a Fevereiro / 2025 (por UF e Produto)

UF / Produto	Janeiro a Fevereiro / 2024				Janeiro a Fevereiro / 2025			
	UF		Particip.s/Total		UF		Particip.s/Total	
	quilos	US\$	quilos	US\$	quilos	US\$	quilos	US\$
ACRE								
CARNES DE GALOS/GALINHAS, NAO CORTADAS EM PEDACOS, CONGELADAS, COM	25.000	46.406	89,3%	88,2%				
PEDACOS E MIUDEZAS, COMESTIVEIS DE GALOS/GALINHAS, CONGELADOS	3.000	6.181	10,7%	11,8%				
SubTotal	28.000	52.587						
ALAGOAS								
ASAS NAO DESOSSADAS DE GALINHA, COMESTIVEIS, CONGELADOS					240	1.020	4,1%	5,2%
CARNES DE GALOS/GALINHAS, N/CORT.PEDACOS, FRESCAS/REFRIG.	140	612	3,8%	5,5%	606	1.943	10,3%	9,9%
CARNES DE PATOS, NAO CORTADAS EM PEDACOS, CONGELADAS	21	309	0,6%	2,8%	6	104	0,1%	0,5%
CARNES DE PATOS, NAO CORTADA EM PEDACOS, FRESCAS OU REFRIGERADAS	149	686	4,0%	6,2%				
CARNES DE PERUAS/PERUS, N/CORTADAS EM PEDACOS, CONGELADAS	4	35	0,1%	0,3%	11	91	0,2%	0,5%
COXAS COM SOBRECOCAS DESOSSADAS DE GALINHA, COMESTIVEIS, CONGELADOS					595	1.750	10,1%	9,0%
COXAS COM SOBRECOCAS NAO DESOSSADAS DE GALINHA, COMESTIVEIS,					786	2.107	13,3%	10,8%
FIGADOS DE GALINHA, COMESTIVEIS, CONGELADOS					78	264	1,3%	1,4%
GALO/GALINHA C/CONT.CARNE/MIUD.>=25 E <57% EM PESO	22	226	0,6%	2,0%	24	233	0,4%	1,2%
GALO/GALINHA C/CONT.CARNE/MIUD.>=57% EM PESO NAO COZIDA	2	59	0,1%	0,5%	2	16		0,1%
MOELAS DE GALINHA, COMESTIVEIS, CONGELADOS					43	118	0,7%	0,6%
OUTRAS PREPARACOES/CONSERVAS DE GALO E GALINHAS	63	129	1,7%	1,2%	176	213	3,0%	1,1%
OUTROS PEDACOS DESOSSADOS, COMESTIVEIS DE GALOS/GALINHAS, CONGELADOS					1.641	5.039	27,9%	25,8%
OUTROS PEDACOS E MIUDEZAS NAO DESOSSADOS, COMESTIVEIS DE					101	393	1,7%	2,0%
PEDACOS E MIUDEZAS, COMESTIVEIS DE GALOS/GALINHAS, CONGELADOS	2.759	7.123	74,7%	64,1%				
PEDACOS E MIUDEZAS, DE GALOS/GALINHAS, FRESCOS/REFRIGER.	499	1.560	13,5%	14,0%	1.086	3.786	18,4%	19,4%
PEITOS NAO DESOSSADOS DE GALINHA, COMESTIVEIS, CONGELADOS					436	2.110	7,4%	10,8%
PREPARACOES ALIMENTICIAS E CONSERVAS, DE PERU	35	376	0,9%	3,4%	59	350	1,0%	1,8%
SubTotal	3.694	11.115			5.890	19.537		
AMAPA								
CARNES DE GALINHAS DANGOLA (PINTADAS)	30	104	2,1%	2,0%				
CARNES DE GALOS/GALINHAS, N/CORT.PEDACOS, FRESCAS/REFRIG.	75	232	5,3%	4,5%				
CARNES DE GALOS/GALINHAS, NAO CORTADAS EM PEDACOS, CONGELADAS, COM	940	3.271	66,3%	63,4%				
GALO/GALINHA C/CONT.CARNE/MIUD.>=57% EM PESO COZIDAS	4	35	0,3%	0,7%				
PEDACOS E MIUDEZAS, COMESTIVEIS DE GALOS/GALINHAS, CONGELADOS	368	1.521	26,0%	29,5%				
SubTotal	1.417	5.163						
AMAZONAS								
ASAS NAO DESOSSADAS DE GALINHA, COMESTIVEIS, CONGELADOS					138	619	5,5%	7,5%
CARNES DE GALINHAS DANGOLA (PINTADAS)	91	490	2,4%	3,8%	94	356	3,7%	4,3%
CARNES DE GALOS/GALINHAS, N/CORT.PEDACOS, FRESCAS/REFRIG.	223	690	5,8%	5,3%				

UF / Produto	Janeiro a Fevereiro / 2024				Janeiro a Fevereiro / 2025			
	UF		Particip.s/Total		UF		Particip.s/Total	
	quilos	US\$	quilos	US\$	quilos	US\$	quilos	US\$
AMAZONAS								
CARNES DE GALOS/GALINHAS, NAO CORTADAS EM PEDACOS, CONGELADAS, COM	2.386	7.367	61,7%	56,6%	1.350	3.459	53,3%	42,1%
CARNES DE PERUAS/PERUS, EM PEDACOS, MIUDEZAS, FRESCAS/REFRIGERADAS	39	356	1,0%	2,7%	12	107	0,5%	1,3%
COXAS COM SOBRECOCAS DESOSSADAS DE GALINHA, COMESTIVEIS, CONGELADOS					198	545	7,8%	6,6%
GALO/GALINHA C/CONT.CARNE/MIUD.>=25 E <57% EM PESO					35	171	1,4%	2,1%
GALO/GALINHA C/CONT.CARNE/MIUD.>=57% EM PESO COZIDAS	14	70	0,4%	0,5%	9	57	0,4%	0,7%
PEDACOS E MIUDEZAS, COMESTIVEIS DE GALOS/GALINHAS, CONGELADOS	1.107	4.019	28,6%	30,9%				
PEDACOS E MIUDEZAS, DE GALOS/GALINHAS, FRESCOS/REFRIGER.	10	30	0,3%	0,2%	462	1.626	18,2%	19,8%
PEITOS NAO DESOSSADOS DE GALINHA, COMESTIVEIS, CONGELADOS					234	1.267	9,2%	15,4%
SubTotal	3.870	13.022			2.532	8.207		
BAHIA								
CARNES DE GALOS/GALINHAS, N/CORT.PEDACOS, FRESCAS/REFRIG.	940	2.552	0,3%	0,7%	1.628	4.946	0,5%	2,1%
CARNES DE PATOS, NAO CORTADAS EM PEDACOS, CONGELADAS					17	113		
CARNES DE PERUAS/PERUS, N/CORTADAS EM PEDACOS, CONGELADAS	59	415		0,1%	25	175		0,1%
COXAS COM SOBRECOCAS NAO DESOSSADAS DE GALINHA, COMESTIVEIS,					698	1.425	0,2%	0,6%
GALO/GALINHA C/CONT.CARNE/MIUD.>=25 E <57% EM PESO					222	1.236	0,1%	0,5%
GALO/GALINHA C/CONT.CARNE/MIUD.>=57% EM PESO COZIDAS	16	44			25	84		
GALO/GALINHA C/CONT.CARNE/MIUD.>=57% EM PESO NAO COZIDA	1	3			22	95		
OUTRAS PREPARACOES/CONSERVAS DE GALO E GALINHAS	15	96			16	82		
PEDACOS E MIUDEZAS, COMESTIVEIS DE GALOS/GALINHAS, CONGELADOS	348.404	337.226	99,7%	99,1%	393	1.029	0,1%	0,4%
PEDACOS E MIUDEZAS, DE GALOS/GALINHAS, FRESCOS/REFRIGER.					60	168		0,1%
PEITOS DESOSSADOS DE GALINHA, COMESTIVEIS, CONGELADOS					108	265		0,1%
PEITOS NAO DESOSSADOS DE GALINHA, COMESTIVEIS, CONGELADOS					45	209		0,1%
PES E PATAS DE GALINHA, COMESTIVEIS, CONGELADOS					303.930	226.115	98,9%	95,8%
SubTotal	349.435	340.336			307.189	235.942		
CEARA								
ASAS NAO DESOSSADAS DE GALINHA, COMESTIVEIS, CONGELADOS					20	59	0,6%	0,6%
CARNES DE GALOS/GALINHAS, N/CORT.PEDACOS, FRESCAS/REFRIG.	41	97	0,9%	0,6%				
CARNES DE GALOS/GALINHAS, NAO CORTADAS EM PEDACOS, CONGELADAS, COM	1.530	4.390	33,1%	28,7%	887	2.124	27,3%	20,1%
CARNES DE GALOS/GALINHAS, NAO CORTADAS EM PEDACOS, CONGELADAS, SEM	156	515	3,4%	3,4%				
CARNES DE PERUAS/PERUS, EM PEDACOS E MIUDEZAS, CONGELADAS					863	2.644	26,6%	25,0%
CARNES DE PERUAS/PERUS, EM PEDACOS, MIUDEZAS, FRESCAS/REFRIGERADAS					1	72		0,7%
CARNES DE PERUAS/PERUS, N/CORTADAS EM PEDACOS, CONGELADAS	17	144	0,4%	0,9%				
FIGADOS DE GALINHA, COMESTIVEIS, CONGELADOS					19	33	0,6%	0,3%
GALO/GALINHA C/CONT.CARNE/MIUD.>=25 E <57% EM PESO	128	966	2,8%	6,3%	25	160	0,8%	1,5%
GALO/GALINHA C/CONT.CARNE/MIUD.>=57% EM PESO COZIDAS					48	418	1,5%	4,0%
GALO/GALINHA C/CONT.CARNE/MIUD.>=57% EM PESO NAO COZIDA					10	52	0,3%	0,5%
OUTRAS CARNES DE PATOS, CONGELADAS	40	395	0,9%	2,6%	30	272	0,9%	2,6%

UF / Produto	Janeiro a Fevereiro / 2024				Janeiro a Fevereiro / 2025			
	UF		Particip.s/Total		UF		Particip.s/Total	
	quilos	US\$	quilos	US\$	quilos	US\$	quilos	US\$
CEARA								
OUTROS PEDACOS E MIUDEZAS NAO DESOSSADOS, COMESTIVEIS DE					768	2.208	23,6%	20,9%
PEDACOS E MIUDEZAS, COMESTIVEIS DE GALOS/GALINHAS, CONGELADOS	2.666	8.571	57,6%	56,0%				
PEDACOS E MIUDEZAS, DE GALOS/GALINHAS, FRESCOS/REFRIGER.	38	155	0,8%	1,0%	192	687	5,9%	6,5%
PEITOS DESOSSADOS DE GALINHA, COMESTIVEIS, CONGELADOS					374	1.813	11,5%	17,1%
PEITOS, COXAS E SOBRECOCAS, FORMANDO UMA SO PECA, DESOSSADOS DE					11	39	0,3%	0,4%
PREPARACOES ALIMENTICIAS E CONSERVAS, DE PERU	12	82	0,3%	0,5%				
SubTotal	4.628	15.315			3.248	10.581		
DISTRITO FEDERAL								
ASAS NAO DESOSSADAS DE GALINHA, COMESTIVEIS, CONGELADOS					393.684	726.588	3,3%	3,9%
CARNE MECANICAMENTE SEPARADA DE GALINHA, DESOSSADA, COMESTIVEL,					1.600.758	701.303	13,6%	3,8%
CARNES DE GALOS/GALINHAS, NAO CORTADAS EM PEDACOS, CONGELADAS, SEM	3.128.010	5.927.724	27,7%	33,1%	71.853	79.864	0,6%	0,4%
COXAS COM SOBRECOCAS DESOSSADAS DE GALINHA, COMESTIVEIS, CONGELADOS					948.864	1.791.293	8,0%	9,7%
COXAS COM SOBRECOCAS NAO DESOSSADAS DE GALINHA, COMESTIVEIS,					1.298.510	1.494.756	11,0%	8,1%
MOELAS DE GALINHA, COMESTIVEIS, CONGELADOS					191.460	159.149	1,6%	0,9%
OUTRAS MIUDEZAS DE GALINHA, COMESTIVEIS, CONGELADOS					139.685	84.641	1,2%	0,5%
OUTROS PEDACOS E MIUDEZAS NAO DESOSSADOS, COMESTIVEIS DE					413.494	343.481	3,5%	1,9%
PEDACOS E MIUDEZAS, COMESTIVEIS DE GALOS/GALINHAS, CONGELADOS	8.146.485	11.960.960	72,3%	66,9%				
PEITOS DESOSSADOS DE GALINHA, COMESTIVEIS, CONGELADOS					4.176.345	9.269.545	35,4%	50,0%
PEITOS, COXAS E SOBRECOCAS, FORMANDO UMA SO PECA, DESOSSADOS DE					1.959.300	3.448.636	16,6%	18,6%
PES E PATAS DE GALINHA, COMESTIVEIS, CONGELADOS					607.095	442.294	5,1%	2,4%
SubTotal	11.274.495	17.888.684	1,4%	1,3%	11.801.048	18.541.550	1,3%	1,1%
ESPIRITO SANTO								
ASAS NAO DESOSSADAS DE GALINHA, COMESTIVEIS, CONGELADOS					271.789	895.824	42,4%	70,5%
CARNES DE GALOS/GALINHAS, N/CORT.PEDACOS, FRESCAS/REFRIG.	574	1.679	0,1%	0,2%	799	1.803	0,1%	0,1%
CARNES DE GALOS/GALINHAS, NAO CORTADAS EM PEDACOS, CONGELADAS, COM	5.741	15.689	1,2%	1,7%	6.010	15.995	0,9%	1,3%
CARNES DE GALOS/GALINHAS, NAO CORTADAS EM PEDACOS, CONGELADAS, SEM	989	3.056	0,2%	0,3%	2.006	6.399	0,3%	0,5%
CARNES DE PATOS, NAO CORTADAS EM PEDACOS, CONGELADAS	80	936		0,1%	113	1.283		0,1%
CARNES DE PERUAS/PERUS, N/CORTADAS EM PEDACOS, CONGELADAS	52	455			97	849		0,1%
CORACOES DE GALINHA, COMESTIVEIS, CONGELADOS					10	129		
COXAS COM SOBRECOCAS DESOSSADAS DE GALINHA, COMESTIVEIS, CONGELADOS					1.022	2.673	0,2%	0,2%
COXAS COM SOBRECOCAS NAO DESOSSADAS DE GALINHA, COMESTIVEIS,					3.204	7.900	0,5%	0,6%
FIGADOS DE GALINHA, COMESTIVEIS, CONGELADOS					221	353		
GALO/GALINHA C/CONT.CARNE/MIUD.>=25 E <57% EM PESO	60	348			377	2.220	0,1%	0,2%
GALO/GALINHA C/CONT.CARNE/MIUD.>=57% EM PESO COZIDAS	132	907		0,1%	151	820		0,1%
GALO/GALINHA C/CONT.CARNE/MIUD.>=57% EM PESO NAO COZIDA	20	193			88	597		
MOELAS DE GALINHA, COMESTIVEIS, CONGELADOS					153	431		
OUTRAS CARNES DE PATOS, CONGELADAS	48	694		0,1%	30	679		0,1%

UF / Produto	Janeiro a Fevereiro / 2024				Janeiro a Fevereiro / 2025			
	UF		Particip.s/Total		UF		Particip.s/Total	
	quilos	US\$	quilos	US\$	quilos	US\$	quilos	US\$
ESPIRITO SANTO								
OUTRAS PREPARACOES/CONSERVAS DE GALO E GALINHAS	66	248						
OUTROS PEDACOS E MIUDEZAS NAO DESOSSADOS, COMESTIVEIS DE					302	1.049		0,1%
PEDACOS E MIUDEZAS, COMESTIVEIS DE GALOS/GALINHAS, CONGELADOS	459.620	917.833	98,2%	97,3%				
PEDACOS E MIUDEZAS, DE GALOS/GALINHAS, FRESCOS/REFRIGER.	426	1.244	0,1%	0,1%	848	2.134	0,1%	0,2%
PEITOS DESOSSADOS DE GALINHA, COMESTIVEIS, CONGELADOS					852	3.815	0,1%	0,3%
PEITOS NAO DESOSSADOS DE GALINHA, COMESTIVEIS, CONGELADOS					1.017	3.310	0,2%	0,3%
PEITOS, COXAS E SOBRECOCAS, FORMANDO UMA SO PECA, DESOSSADOS DE					5	12		
PES E PATAS DE GALINHA, COMESTIVEIS, CONGELADOS					351.572	322.495	54,9%	25,4%
PREPARACOES ALIMENTICIAS E CONSERVAS, DE OUTRAS AVES	32	168			12	72		
PREPARACOES ALIMENTICIAS E CONSERVAS, DE PERU					37	575		
SubTotal	467.840	943.450	0,1%	0,1%	640.715	1.271.417	0,1%	0,1%
GOIAS								
ASAS NAO DESOSSADAS DE GALINHA, COMESTIVEIS, CONGELADOS					3.217.202	7.858.763	7,3%	8,9%
CARNE MECANICAMENTE SEPARADA DE GALINHA, DESOSSADA, COMESTIVEL,					1.056.745	384.285	2,4%	0,4%
CARNES DE GALOS/GALINHAS, NAO CORTADAS EM PEDACOS, CONGELADAS, COM					22.000	38.031		
CARNES DE GALOS/GALINHAS, NAO CORTADAS EM PEDACOS, CONGELADAS, SEM	8.313.215	13.409.652	22,6%	19,9%	11.455.729	23.424.096	26,0%	26,6%
COXAS COM SOBRECOCAS DESOSSADAS DE GALINHA, COMESTIVEIS, CONGELADOS					8.670.564	15.718.144	19,7%	17,9%
COXAS COM SOBRECOCAS NAO DESOSSADAS DE GALINHA, COMESTIVEIS,					3.414.675	4.033.161	7,7%	4,6%
MOELAS DE GALINHA, COMESTIVEIS, CONGELADOS					619.076	641.543	1,4%	0,7%
OUTRAS MIUDEZAS DE GALINHA, COMESTIVEIS, CONGELADOS					179.822	523.242	0,4%	0,6%
OUTROS PEDACOS E MIUDEZAS NAO DESOSSADOS, COMESTIVEIS DE					1.524.166	2.384.373	3,5%	2,7%
PEDACOS E MIUDEZAS, COMESTIVEIS DE GALOS/GALINHAS, CONGELADOS	28.417.425	54.002.348	77,4%	80,1%				
PEITOS DESOSSADOS DE GALINHA, COMESTIVEIS, CONGELADOS					9.272.030	26.409.711	21,0%	30,0%
PEITOS NAO DESOSSADOS DE GALINHA, COMESTIVEIS, CONGELADOS					326.140	621.239	0,7%	0,7%
PES E PATAS DE GALINHA, COMESTIVEIS, CONGELADOS					4.302.811	5.919.305	9,8%	6,7%
SubTotal	36.730.640	67.412.000	4,6%	4,9%	44.060.960	87.955.893	4,9%	5,2%
MARANHAO								
ASAS NAO DESOSSADAS DE GALINHA, COMESTIVEIS, CONGELADOS					316	880	1,8%	1,7%
CARNES DE GALINHAS DANGOLA (PINTADAS)	5	42		0,1%				
CARNES DE GALOS/GALINHAS, N/CORT.PEDACOS, FRESCAS/REFRIG.	464	1.264	3,7%	3,2%	6.163	19.274	34,2%	38,2%
CARNES DE GALOS/GALINHAS, NAO CORTADAS EM PEDACOS, CONGELADAS, COM					780	1.825	4,3%	3,6%
CARNES DE GALOS/GALINHAS, NAO CORTADAS EM PEDACOS, CONGELADAS, SEM					302	632	1,7%	1,3%
CARNES DE PERUAS/PERUS, N/CORTADAS EM PEDACOS, CONGELADAS	1.545	4.027	12,4%	10,1%	2.478	4.617	13,8%	9,2%
CARNES DE PERUAS/PERUS, NAO CORTADAS EM PEDACOS,	1.540	4.093	12,3%	10,3%	3.921	9.464	21,8%	18,8%
COXAS COM SOBRECOCAS NAO DESOSSADAS DE GALINHA, COMESTIVEIS,					558	1.601	3,1%	3,2%
FIGADOS DE GALINHA, COMESTIVEIS, CONGELADOS					11	50	0,1%	0,1%
GALO/GALINHA C/CONT.CARNE/MIUD.>=25 E <57% EM PESO	24	82	0,2%	0,2%	32	409	0,2%	0,8%

UF / Produto	Janeiro a Fevereiro / 2024				Janeiro a Fevereiro / 2025			
	UF		Particip.s/Total		UF		Particip.s/Total	
	quilos	US\$	quilos	US\$	quilos	US\$	quilos	US\$
MARANHAO								
GALO/GALINHA C/CONT.CARNE/MIUD.>=57% EM PESO COZIDAS	35	308	0,3%	0,8%	169	887	0,9%	1,8%
GALO/GALINHA C/CONT.CARNE/MIUD.>=57% EM PESO NAO COZIDA	45	395	0,4%	1,0%	150	676	0,8%	1,3%
MOELAS DE GALINHA, COMESTIVEIS, CONGELADOS					72	187	0,4%	0,4%
OUTRAS CARNES DE PATOS, CONGELADAS	42	437	0,3%	1,1%	75	682	0,4%	1,4%
OUTROS PEDACOS DESOSSADOS, COMESTIVEIS DE GALOS/GALINHAS, CONGELADOS					165	555	0,9%	1,1%
OUTROS PEDACOS E MIUDEZAS NAO DESOSSADOS, COMESTIVEIS DE					180	512	1,0%	1,0%
PEDACOS E MIUDEZAS, COMESTIVEIS DE GALOS/GALINHAS, CONGELADOS	7.686	25.849	61,4%	64,8%				
PEDACOS E MIUDEZAS, DE GALOS/GALINHAS, FRESCOS/REFRIGER.	1.123	3.423	9,0%	8,6%	1.817	5.214	10,1%	10,3%
PEITOS DESOSSADOS DE GALINHA, COMESTIVEIS, CONGELADOS					180	1.022	1,0%	2,0%
PEITOS NAO DESOSSADOS DE GALINHA, COMESTIVEIS, CONGELADOS					370	1.233	2,1%	2,4%
PEITOS, COXAS E SOBRECOCAS, FORMANDO UMA SO PECA, DESOSSADOS DE					106	285	0,6%	0,6%
PES E PATAS DE GALINHA, COMESTIVEIS, CONGELADOS					172	392	1,0%	0,8%
SubTotal	12.509	39.920			18.017	50.397		
MATO GROSSO								
ASAS NAO DESOSSADAS DE GALINHA, COMESTIVEIS, CONGELADOS					1.250.433	3.224.722	7,6%	10,2%
CARNE MECANICAMENTE SEPARADA DE GALINHA, DESOSSADA, COMESTIVEL,					1.571.320	692.448	9,6%	2,2%
CARNES DE GALOS/GALINHAS, NAO CORTADAS EM PEDACOS, CONGELADAS, COM	723.913	1.057.531	4,6%	3,9%	188.520	477.270	1,1%	1,5%
CARNES DE GALOS/GALINHAS, NAO CORTADAS EM PEDACOS, CONGELADAS, SEM	2.632.748	5.552.427	16,9%	20,3%	2.924.150	7.658.787	17,8%	24,2%
COXAS COM SOBRECOCAS DESOSSADAS DE GALINHA, COMESTIVEIS, CONGELADOS					2.020.842	3.805.423	12,3%	12,0%
COXAS COM SOBRECOCAS NAO DESOSSADAS DE GALINHA, COMESTIVEIS,					3.476.940	4.518.654	21,1%	14,3%
GALO/GALINHA C/CONT.CARNE/MIUD.>=25 E <57% EM PESO	90.720	234.720	0,6%	0,9%	64.911	175.395	0,4%	0,6%
GALO/GALINHA C/CONT.CARNE/MIUD.>=57% EM PESO NAO COZIDA	1.043.117	1.403.705	6,7%	5,1%	362.882	778.107	2,2%	2,5%
MOELAS DE GALINHA, COMESTIVEIS, CONGELADOS					252.430	259.985	1,5%	0,8%
OUTRAS MIUDEZAS DE GALINHA, COMESTIVEIS, CONGELADOS					739.050	468.203	4,5%	1,5%
PEDACOS E MIUDEZAS, COMESTIVEIS DE GALOS/GALINHAS, CONGELADOS	11.092.179	19.047.195	71,2%	69,8%				
PEITOS DESOSSADOS DE GALINHA, COMESTIVEIS, CONGELADOS					2.350.300	7.161.459	14,3%	22,6%
PES E PATAS DE GALINHA, COMESTIVEIS, CONGELADOS					1.246.545	2.450.238	7,6%	7,7%
SubTotal	15.582.677	27.295.578	2,0%	2,0%	16.448.323	31.670.691	1,8%	1,9%
MATO GROSSO DO SUL								
ASAS NAO DESOSSADAS DE GALINHA, COMESTIVEIS, CONGELADOS					3.217.500	7.388.529	10,2%	11,9%
CARNE MECANICAMENTE SEPARADA DE GALINHA, DESOSSADA, COMESTIVEL,					3.934.120	1.727.681	12,5%	2,8%
CARNES DE GALOS E DE GALINHAS	1.818.165	4.201.530	7,1%	8,4%	1.573.320	5.233.702	5,0%	8,4%
CARNES DE GALOS/GALINHAS, NAO CORTADAS EM PEDACOS, CONGELADAS, SEM	2.161.791	4.148.226	8,4%	8,3%	633.681	1.468.101	2,0%	2,4%
COXAS COM SOBRECOCAS DESOSSADAS DE GALINHA, COMESTIVEIS, CONGELADOS					6.446.118	12.411.822	20,5%	19,9%
COXAS COM SOBRECOCAS NAO DESOSSADAS DE GALINHA, COMESTIVEIS,					1.073.530	1.230.730	3,4%	2,0%
FIGADOS DE GALINHA, COMESTIVEIS, CONGELADOS					76.641	89.099	0,2%	0,1%
GALO/GALINHA C/CONT.CARNE/MIUD.>=57% EM PESO NAO COZIDA					27.004	55.800	0,1%	0,1%

UF / Produto	Janeiro a Fevereiro / 2024				Janeiro a Fevereiro / 2025			
	UF		Particip.s/Total		UF		Particip.s/Total	
	quilos	US\$	quilos	US\$	quilos	US\$	quilos	US\$
MATO GROSSO DO SUL								
MOELAS DE GALINHA, COMESTIVEIS, CONGELADOS					547.751	544.115	1,7%	0,9%
OUTRAS MIUDEZAS DE GALINHA, COMESTIVEIS, CONGELADOS					406.416	415.742	1,3%	0,7%
OUTROS PEDACOS DESOSSADOS, COMESTIVEIS DE GALOS/GALINHAS, CONGELADOS					150.712	613.539	0,5%	1,0%
OUTROS PEDACOS E MIUDEZAS NAO DESOSSADOS, COMESTIVEIS DE					137.932	325.994	0,4%	0,5%
PEDACOS E MIUDEZAS, COMESTIVEIS DE GALOS/GALINHAS, CONGELADOS	21.751.059	41.450.600	84,5%	83,2%				
PEITOS DESOSSADOS DE GALINHA, COMESTIVEIS, CONGELADOS					7.992.620	19.532.192	25,4%	31,4%
PEITOS, COXAS E SOBRECOCAS, FORMANDO UMA SO PECA, DESOSSADOS DE					3.426.000	7.624.383	10,9%	12,3%
PES E PATAS DE GALINHA, COMESTIVEIS, CONGELADOS					1.833.705	3.565.200	5,8%	5,7%
SubTotal	25.731.015	49.800.356	3,3%	3,6%	31.477.050	62.226.629	3,5%	3,7%
MINAS GERAIS								
ASAS NAO DESOSSADAS DE GALINHA, COMESTIVEIS, CONGELADOS					3.340.524	7.914.527	10,5%	12,9%
CARNE MECANICAMENTE SEPARADA DE GALINHA, DESOSSADA, COMESTIVEL,					2.126.758	1.047.661	6,7%	1,7%
CARNES DE GALOS/GALINHAS, NAO CORTADAS EM PEDACOS, CONGELADAS, SEM	7.214.107	11.547.210	27,1%	24,2%	7.415.642	11.122.115	23,4%	18,1%
COXAS COM SOBRECOCAS DESOSSADAS DE GALINHA, COMESTIVEIS, CONGELADOS					1.656.564	3.032.636	5,2%	4,9%
COXAS COM SOBRECOCAS NAO DESOSSADAS DE GALINHA, COMESTIVEIS,					4.689.275	5.539.454	14,8%	9,0%
FIGADOS DE GALINHA, COMESTIVEIS, CONGELADOS					227.739	139.364	0,7%	0,2%
GORDURA DE AVES	22.785	31.443	0,1%	0,1%	38.588	49.630	0,1%	0,1%
MOELAS DE GALINHA, COMESTIVEIS, CONGELADOS					432.479	471.168	1,4%	0,8%
OUTRAS MIUDEZAS DE GALINHA, COMESTIVEIS, CONGELADOS					238.423	234.906	0,8%	0,4%
OUTROS PEDACOS DESOSSADOS, COMESTIVEIS DE GALOS/GALINHAS, CONGELADOS					60.000	173.686	0,2%	0,3%
OUTROS PEDACOS E MIUDEZAS NAO DESOSSADOS, COMESTIVEIS DE					763.581	1.283.429	2,4%	2,1%
PEDACOS E MIUDEZAS, COMESTIVEIS DE GALOS/GALINHAS, CONGELADOS	18.996.677	35.851.129	71,3%	75,1%				
PEITOS DESOSSADOS DE GALINHA, COMESTIVEIS, CONGELADOS					7.293.618	22.202.985	23,0%	36,2%
PEITOS NAO DESOSSADOS DE GALINHA, COMESTIVEIS, CONGELADOS					54.000	148.300	0,2%	0,2%
PEITOS, COXAS E SOBRECOCAS, FORMANDO UMA SO PECA, DESOSSADOS DE					729.000	1.641.467	2,3%	2,7%
PELES E OUTS.PARTES DE AVES, COM SUAS PENAS, PENUGEM, ETC.	416.000	310.880	1,6%	0,7%				
PES E PATAS DE GALINHA, COMESTIVEIS, CONGELADOS					2.633.952	6.297.368	8,3%	10,3%
SubTotal	26.649.569	47.740.662	3,4%	3,4%	31.700.143	61.298.696	3,5%	3,6%
PARA								
ASAS NAO DESOSSADAS DE GALINHA, COMESTIVEIS, CONGELADOS					604	2.545	7,7%	8,5%
CARNES DE GALINHAS DANGOLA (PINTADAS)	90	316	1,2%	1,4%	222	754	2,8%	2,5%
CARNES DE GALOS/GALINHAS, N/CORT.PEDACOS, FRESCAS/REFRIG.	584	1.498	7,9%	6,6%	490	1.117	6,3%	3,8%
CARNES DE GALOS/GALINHAS, NAO CORTADAS EM PEDACOS, CONGELADAS, COM	2.646	8.539	35,8%	37,7%	2.720	10.680	34,8%	35,9%
CARNES DE GALOS/GALINHAS, NAO CORTADAS EM PEDACOS, CONGELADAS, SEM					300	661	3,8%	2,2%
CARNES DE PATOS, NAO CORTADAS EM PEDACOS, CONGELADAS	20	195	0,3%	0,9%				
CARNES DE PERUAS/PERUS, EM PEDACOS, MIUDEZAS, FRESCAS/REFRIGERADAS	61	303	0,8%	1,3%	15	146	0,2%	0,5%
CARNES DE PERUAS/PERUS, N/CORTADAS EM PEDACOS, CONGELADAS	190	415	2,6%	1,8%	155	446	2,0%	1,5%

UF / Produto	Janeiro a Fevereiro / 2024				Janeiro a Fevereiro / 2025			
	UF		Particip.s/Total		UF		Particip.s/Total	
	quilos	US\$	quilos	US\$	quilos	US\$	quilos	US\$
PARA								
CARNES DE PERUAS/PERUS, NAO CORTADAS EM PEDACOS,	250	767	3,4%	3,4%	166	508	2,1%	1,7%
COXAS COM SOBRECOCAS DESOSSADAS DE GALINHA, COMESTIVEIS, CONGELADOS					459	1.403	5,9%	4,7%
COXAS COM SOBRECOCAS NAO DESOSSADAS DE GALINHA, COMESTIVEIS,					724	3.581	9,3%	12,0%
FIGADOS DE GALINHA, COMESTIVEIS, CONGELADOS					5	13	0,1%	
GALO/GALINHA C/CONT.CARNE/MIUD.>=25 E <57% EM PESO	3	9			38	204	0,5%	0,7%
GALO/GALINHA C/CONT.CARNE/MIUD.>=57% EM PESO COZIDAS					215	840	2,7%	2,8%
GALO/GALINHA C/CONT.CARNE/MIUD.>=57% EM PESO NAO COZIDA	10	75	0,1%	0,3%	20	59	0,3%	0,2%
MOELAS DE GALINHA, COMESTIVEIS, CONGELADOS					60	158	0,8%	0,5%
PEDACOS E MIUDEZAS, COMESTIVEIS DE GALOS/GALINHAS, CONGELADOS	3.494	10.409	47,3%	45,9%				
PEDACOS E MIUDEZAS, DE GALOS/GALINHAS, FRESCOS/REFRIGER.	35	134	0,5%	0,6%	732	2.574	9,4%	8,6%
PEITOS DESOSSADOS DE GALINHA, COMESTIVEIS, CONGELADOS					346	1.616	4,4%	5,4%
PEITOS NAO DESOSSADOS DE GALINHA, COMESTIVEIS, CONGELADOS					267	1.453	3,4%	4,9%
PEITOS, COXAS E SOBRECOCAS, FORMANDO UMA SO PECA, DESOSSADOS DE					170	547	2,2%	1,8%
PES E PATAS DE GALINHA, COMESTIVEIS, CONGELADOS					90	287	1,2%	1,0%
PREPARACOES ALIMENTICIAS E CONSERVAS, DE PERU					28	179	0,4%	0,6%
SubTotal	7.383	22.660			7.826	29.771		
PARAIBA								
ASAS NAO DESOSSADAS DE GALINHA, COMESTIVEIS, CONGELADOS					24.000	55.279	7,1%	15,6%
COXAS COM SOBRECOCAS NAO DESOSSADAS DE GALINHA, COMESTIVEIS,					72.000	94.657	21,2%	26,7%
OUTROS PEDACOS E MIUDEZAS NAO DESOSSADOS, COMESTIVEIS DE					27.000	68.045	8,0%	19,2%
PEDACOS E MIUDEZAS, COMESTIVEIS DE GALOS/GALINHAS, CONGELADOS	189.000	169.073	100,0%	100,0%				
PES E PATAS DE GALINHA, COMESTIVEIS, CONGELADOS					216.000	136.661	63,7%	38,5%
SubTotal	189.000	169.073			339.000	354.642		
PARANA								
ASAS NAO DESOSSADAS DE GALINHA, COMESTIVEIS, CONGELADOS					28.305.889	72.121.443	7,7%	10,4%
CARNE MECANICAMENTE SEPARADA DE GALINHA, DESOSSADA, COMESTIVEL,					45.961.669	33.809.248	12,5%	4,9%
CARNES DE GALOS E DE GALINHAS	5.278.578	12.789.489	1,6%	2,3%	4.098.559	14.898.670	1,1%	2,2%
CARNES DE GALOS/GALINHAS, N/CORT.PEDACOS, FRESCAS/REFRIG.	754	2.950			3.327	13.001		
CARNES DE GALOS/GALINHAS, N/CORTADAS EM PEDACOS, CONGEL.	90	202						
CARNES DE GALOS/GALINHAS, NAO CORTADAS EM PEDACOS, CONGELADAS, COM	1.488.965	1.834.683	0,5%	0,3%	543.234	661.292	0,1%	0,1%
CARNES DE GALOS/GALINHAS, NAO CORTADAS EM PEDACOS, CONGELADAS, SEM	71.954.255	118.230.794	22,0%	21,5%	74.380.655	131.486.054	20,2%	19,0%
CARNES DE PATOS, NAO CORTADAS EM PEDACOS, CONGELADAS	100	299			31	229		
CARNES DE PERUAS/PERUS, EM PEDACOS E MIUDEZAS, CONGELADAS	1.399.125	2.651.111	0,4%	0,5%	1.915.235	4.076.828	0,5%	0,6%
CARNES DE PERUAS/PERUS, N/CORTADAS EM PEDACOS, CONGELADAS					1.733	5.029		
CARNES DE PERUAS/PERUS, NAO CORTADAS EM PEDACOS,	45	189						
CORACOES DE GALINHA, COMESTIVEIS, CONGELADOS					15	40		
COXAS COM SOBRECOCAS DESOSSADAS DE GALINHA, COMESTIVEIS, CONGELADOS					32.732.860	60.054.908	8,9%	8,7%

UF / Produto	Janeiro a Fevereiro / 2024				Janeiro a Fevereiro / 2025			
	UF		Particip.s/Total		UF		Particip.s/Total	
	quilos	US\$	quilos	US\$	quilos	US\$	quilos	US\$
PARANA								
COXAS COM SOBRECOCAS NAO DESOSSADAS DE GALINHA, COMESTIVEIS,					25.608.742	31.075.805	6,9%	4,5%
FIGADOS DE GALINHA, COMESTIVEIS, CONGELADOS					1.860.437	1.079.185	0,5%	0,2%
GALO/GALINHA C/CONT.CARNE/MIUD.>=25 E <57% EM PESO	698.787	2.383.103	0,2%	0,4%	998.152	3.909.130	0,3%	0,6%
GALO/GALINHA C/CONT.CARNE/MIUD.>=57% EM PESO COZIDAS	6.493.910	21.408.683	2,0%	3,9%	5.761.161	21.055.293	1,6%	3,0%
GALO/GALINHA C/CONT.CARNE/MIUD.>=57% EM PESO NAO COZIDA	70	227			145	581		
GORDURA DE AVES					22.000	7.938		
MOELAS DE GALINHA, COMESTIVEIS, CONGELADOS					4.541.733	5.115.733	1,2%	0,7%
OUTRAS CARNES DE PATOS, CONGELADAS	33	340			256	558		
OUTRAS MIUDEZAS DE GALINHA, COMESTIVEIS, CONGELADOS					6.044.505	4.225.763	1,6%	0,6%
OUTRAS PREPARACOES/CONSERVAS DE GALO E GALINHAS	122	2.107			57	2.637		
OUTROS PEDACOS DESOSSADOS, COMESTIVEIS DE GALOS/GALINHAS, CONGELADOS					1.155.138	2.806.936	0,3%	0,4%
OUTROS PEDACOS E MIUDEZAS NAO DESOSSADOS, COMESTIVEIS DE					27.996.176	33.944.554	7,6%	4,9%
PEDACOS E MIUDEZAS, COMESTIVEIS DE GALOS/GALINHAS, CONGELADOS	239.978.353	389.993.099	73,3%	71,0%	266.676	393.624	0,1%	0,1%
PEDACOS E MIUDEZAS, DE GALOS/GALINHAS, FRESCOS/REFRIGER.	311	520			1.757	3.070		
PEITOS DESOSSADOS DE GALINHA, COMESTIVEIS, CONGELADOS					62.571.217	174.388.334	17,0%	25,2%
PEITOS NAO DESOSSADOS DE GALINHA, COMESTIVEIS, CONGELADOS					5.183.321	9.980.885	1,4%	1,4%
PEITOS, COXAS E SOBRECOCAS, FORMANDO UMA SO PECA, DESOSSADOS DE					15.474.195	36.251.637	4,2%	5,2%
PELES E OUTS.PARTES DE AVES, COM SUAS PENAS, PENUGEM, ETC.	60	94			120	159		
PES E PATAS DE GALINHA, COMESTIVEIS, CONGELADOS					23.289.370	51.152.025	6,3%	7,4%
PREPARACOES ALIMENTICIAS E CONSERVAS, DE OUTRAS AVES	1.090	1.693			846	1.488		
PREPARACOES ALIMENTICIAS E CONSERVAS, DE PERU	13	106			44	147		
SubTotal	327.294.661	549.299.689	41,4%	39,7%	368.719.255	692.522.224	41,1%	41,1%
PERNAMBUCO								
ASAS NAO DESOSSADAS DE GALINHA, COMESTIVEIS, CONGELADOS					27.040	85.659	4,0%	14,4%
CARNES DE GALOS/GALINHAS, N/CORT.PEDACOS, FRESCAS/REFRIG.	50	194			102	291		
CARNES DE GALOS/GALINHAS, NAO CORTADAS EM PEDACOS, CONGELADAS, COM	132	407		0,1%	785	3.115	0,1%	0,5%
CARNES DE GALOS/GALINHAS, NAO CORTADAS EM PEDACOS, CONGELADAS, SEM					243	688		0,1%
CARNES DE PERUAS/PERUS, EM PEDACOS E MIUDEZAS, CONGELADAS					45	135		
CARNES DE PERUAS/PERUS, N/CORTADAS EM PEDACOS, CONGELADAS					18	151		
COXAS COM SOBRECOCAS DESOSSADAS DE GALINHA, COMESTIVEIS, CONGELADOS					140	557		0,1%
COXAS COM SOBRECOCAS NAO DESOSSADAS DE GALINHA, COMESTIVEIS,					332	906		0,2%
GALO/GALINHA C/CONT.CARNE/MIUD.>=57% EM PESO NAO COZIDA					13	74		
PEDACOS E MIUDEZAS, COMESTIVEIS DE GALOS/GALINHAS, CONGELADOS	484.802	402.340	100,0%	99,9%	27.000	83.700	4,0%	14,1%
PEITOS DESOSSADOS DE GALINHA, COMESTIVEIS, CONGELADOS					141	675		0,1%
PEITOS NAO DESOSSADOS DE GALINHA, COMESTIVEIS, CONGELADOS					98	466		0,1%
PEITOS, COXAS E SOBRECOCAS, FORMANDO UMA SO PECA, DESOSSADOS DE					451	1.159	0,1%	0,2%
PES E PATAS DE GALINHA, COMESTIVEIS, CONGELADOS					620.040	415.630	91,7%	70,1%

UF / Produto	Janeiro a Fevereiro / 2024				Janeiro a Fevereiro / 2025			
	UF		Particip.s/Total		UF		Particip.s/Total	
	quilos	US\$	quilos	US\$	quilos	US\$	quilos	US\$
PERNAMBUCO								
PREPARACOES ALIMENTICIAS E CONSERVAS, DE PERU					2	28		
SubTotal	484.984	402.941	0,1%		676.450	593.234	0,1%	
RIO DE JANEIRO								
ASAS NAO DESOSSADAS DE GALINHA, COMESTIVEIS, CONGELADOS					1.251	4.195	5,9%	7,7%
CARNES DE GALOS/GALINHAS, N/CORT.PEDACOS, FRESCAS/REFRIG.	613	2.769	6,5%	9,0%	1.910	6.110	8,9%	11,2%
CARNES DE GALOS/GALINHAS, NAO CORTADAS EM PEDACOS, CONGELADAS, COM	356	907	3,8%	2,9%	4.333	10.457	20,3%	19,1%
CARNES DE GALOS/GALINHAS, NAO CORTADAS EM PEDACOS, CONGELADAS, SEM	1.840	6.243	19,5%	20,2%	1.015	2.908	4,7%	5,3%
CARNES DE PATOS, NAO CORTADAS EM PEDACOS, CONGELADAS					5	47		0,1%
CARNES DE PERUAS/PERUS, EM PEDACOS E MIUDEZAS, CONGELADAS					8	163		0,3%
CARNES DE PERUAS/PERUS, N/CORTADAS EM PEDACOS, CONGELADAS	17	263	0,2%	0,9%	212	1.443	1,0%	2,6%
CORACOES DE GALINHA, COMESTIVEIS, CONGELADOS					33	194	0,2%	0,4%
COXAS COM SOBRECOCAS DESOSSADAS DE GALINHA, COMESTIVEIS, CONGELADOS					534	1.523	2,5%	2,8%
COXAS COM SOBRECOCAS NAO DESOSSADAS DE GALINHA, COMESTIVEIS,					1.935	4.373	9,1%	8,0%
FIGADOS DE GALINHA, COMESTIVEIS, CONGELADOS					90	114	0,4%	0,2%
GALO/GALINHA C/CONT.CARNE/MIUD.>=25 E <57% EM PESO	3.400	10.436	36,0%	33,8%	81	591	0,4%	1,1%
GALO/GALINHA C/CONT.CARNE/MIUD.>=57% EM PESO COZIDAS	6	46	0,1%	0,1%	198	881	0,9%	1,6%
GALO/GALINHA C/CONT.CARNE/MIUD.>=57% EM PESO NAO COZIDA	4	18		0,1%	209	826	1,0%	1,5%
MOELAS DE GALINHA, COMESTIVEIS, CONGELADOS					228	523	1,1%	1,0%
OUTRAS CARNES DE PATOS, CONGELADAS					278	2.158	1,3%	3,9%
OUTRAS PREPARACOES/CONSERVAS DE GALO E GALINHAS					39	483	0,2%	0,9%
OUTROS PEDACOS DESOSSADOS, COMESTIVEIS DE GALOS/GALINHAS, CONGELADOS					26	92	0,1%	0,2%
OUTROS PEDACOS E MIUDEZAS NAO DESOSSADOS, COMESTIVEIS DE					6.303	9.056	29,5%	16,5%
PEDACOS E MIUDEZAS, COMESTIVEIS DE GALOS/GALINHAS, CONGELADOS	3.130	9.919	33,1%	32,2%	51	216	0,2%	0,4%
PEDACOS E MIUDEZAS, DE GALOS/GALINHAS, FRESCOS/REFRIGER.	80	185	0,8%	0,6%	360	884	1,7%	1,6%
PEITOS DESOSSADOS DE GALINHA, COMESTIVEIS, CONGELADOS					1.215	5.144	5,7%	9,4%
PEITOS NAO DESOSSADOS DE GALINHA, COMESTIVEIS, CONGELADOS					124	364	0,6%	0,7%
PEITOS, COXAS E SOBRECOCAS, FORMANDO UMA SO PECA, DESOSSADOS DE					542	965	2,5%	1,8%
PES E PATAS DE GALINHA, COMESTIVEIS, CONGELADOS					330	497	1,5%	0,9%
PREPARACOES ALIMENTICIAS E CONSERVAS, DE OUTRAS AVES	5	41	0,1%	0,1%				
PREPARACOES ALIMENTICIAS E CONSERVAS, DE PERU	3	21		0,1%	67	518	0,3%	0,9%
SubTotal	9.454	30.848			21.377	54.725		
RIO GRANDE DO SUL								
ASAS NAO DESOSSADAS DE GALINHA, COMESTIVEIS, CONGELADOS					6.954.518	13.630.488	5,3%	5,7%
CARNE MECANICAMENTE SEPARADA DE GALINHA, DESOSSADA, COMESTIVEL,					6.926.723	3.575.443	5,2%	1,5%
CARNES DE GALOS E DE GALINHAS	3.833.766	10.708.152	3,3%	5,1%	5.268.205	19.630.058	4,0%	8,2%
CARNES DE GALOS/GALINHAS, N/CORT.PEDACOS, FRESCAS/REFRIG.	144	243			142	332		
CARNES DE GALOS/GALINHAS, NAO CORTADAS EM PEDACOS, CONGELADAS, COM	6.907	19.274			4.780	12.961		

UF / Produto	Janeiro a Fevereiro / 2024				Janeiro a Fevereiro / 2025			
	UF		Particip.s/Total		UF		Particip.s/Total	
	quilos	US\$	quilos	US\$	quilos	US\$	quilos	US\$
RIO GRANDE DO SUL								
CARNES DE GALOS/GALINHAS, NAO CORTADAS EM PEDACOS, CONGELADAS, SEM	44.474.209	73.694.176	38,3%	35,3%	55.067.189	96.116.748	41,6%	40,2%
CARNES DE PATOS, NAO CORTADAS EM PEDACOS, CONGELADAS	68	846			347	1.281		
CARNES DE PERUAS/PERUS, EM PEDACOS E MIUDEZAS, CONGELADAS	2.743.735	7.567.509	2,4%	3,6%	3.348.320	6.182.077	2,5%	2,6%
CARNES DE PERUAS/PERUS, N/CORTADAS EM PEDACOS, CONGELADAS	7.766	17.122			101.608	205.817	0,1%	0,1%
CARNES DE PERUAS/PERUS, NAO CORTADAS EM PEDACOS,	21	292						
COXAS COM SOBRECOCAS DESOSSADAS DE GALINHA, COMESTIVEIS, CONGELADOS					13.204.739	24.442.149	10,0%	10,2%
COXAS COM SOBRECOCAS NAO DESOSSADAS DE GALINHA, COMESTIVEIS,					9.210.747	10.118.602	7,0%	4,2%
FIGADOS DE GALINHA, COMESTIVEIS, CONGELADOS					1.102.924	887.113	0,8%	0,4%
GALO/GALINHA C/CONT.CARNE/MIUD.>=25 E <57% EM PESO	291.488	698.192	0,3%	0,3%	179.147	386.343	0,1%	0,2%
GALO/GALINHA C/CONT.CARNE/MIUD.>=57% EM PESO COZIDAS	255.983	727.379	0,2%	0,3%	361.285	862.451	0,3%	0,4%
GALO/GALINHA C/CONT.CARNE/MIUD.>=57% EM PESO NAO COZIDA	129	672			139	782		
MOELAS DE GALINHA, COMESTIVEIS, CONGELADOS					1.311.403	1.344.531	1,0%	0,6%
OUTRAS MIUDEZAS DE GALINHA, COMESTIVEIS, CONGELADOS					175.514	256.513	0,1%	0,1%
OUTRAS PREPARACOES/CONSERVAS DE GALO E GALINHAS					2	12		
OUTROS PEDACOS DESOSSADOS, COMESTIVEIS DE GALOS/GALINHAS, CONGELADOS					22.179	81.550		
OUTROS PEDACOS E MIUDEZAS NAO DESOSSADOS, COMESTIVEIS DE					2.914.887	5.264.702	2,2%	2,2%
PEDACOS E MIUDEZAS, COMESTIVEIS DE GALOS/GALINHAS, CONGELADOS	63.864.252	113.039.840	55,0%	54,1%				
PEDACOS E MIUDEZAS, DE GALOS/GALINHAS, FRESCOS/REFRIGER.	225	851			146	393		
PEITOS DESOSSADOS DE GALINHA, COMESTIVEIS, CONGELADOS					18.553.633	45.371.592	14,0%	19,0%
PEITOS NAO DESOSSADOS DE GALINHA, COMESTIVEIS, CONGELADOS					128.766	252.435	0,1%	0,1%
PEITOS, COXAS E SOBRECOCAS, FORMANDO UMA SO PECA, DESOSSADOS DE					1.892.585	4.198.767	1,4%	1,8%
PELES E OUTS.PARTES DE AVES, COM SUAS PENAS, PENUGEM, ETC.	49.400	34.580			84.080	46.323	0,1%	
PES E PATAS DE GALINHA, COMESTIVEIS, CONGELADOS					4.794.460	3.545.693	3,6%	1,5%
PREPARACOES ALIMENTICIAS E CONSERVAS, DE PERU	505.200	2.479.820	0,4%	1,2%	759.792	2.722.438	0,6%	1,1%
SubTotal	116.033.293	208.988.948	14,7%	15,1%	132.368.260	239.137.594	14,8%	14,2%
RONDONIA								
CARNES DE GALOS/GALINHAS, NAO CORTADAS EM PEDACOS, CONGELADAS, SEM					171.480	322.081	100,0%	100,0%
SubTotal					171.480	322.081		
RORAIMA								
CARNES DE GALOS/GALINHAS, N/CORT.PEDACOS, FRESCAS/REFRIG.	16.000	33.376	13,7%	13,0%				
CARNES DE GALOS/GALINHAS, NAO CORTADAS EM PEDACOS, CONGELADAS, COM	44.000	101.219	37,6%	39,3%	28.000	52.256	5,9%	5,3%
CARNES DE GALOS/GALINHAS, NAO CORTADAS EM PEDACOS, CONGELADAS, SEM	29.008	65.257	24,8%	25,3%	392.000	806.814	82,0%	82,0%
CARNES DE PERUAS/PERUS, EM PEDACOS E MIUDEZAS, CONGELADAS					58.000	125.000	12,1%	12,7%
PEDACOS E MIUDEZAS, COMESTIVEIS DE GALOS/GALINHAS, CONGELADOS	28.000	57.815	23,9%	22,4%				
SubTotal	117.008	257.667			478.000	984.070	0,1%	0,1%
SANTA CATARINA								
ASAS NAO DESOSSADAS DE GALINHA, COMESTIVEIS, CONGELADOS					16.117.827	34.329.344	7,9%	8,5%

UF / Produto	Janeiro a Fevereiro / 2024				Janeiro a Fevereiro / 2025			
	UF		Particip.s/Total		UF		Particip.s/Total	
	quilos	US\$	quilos	US\$	quilos	US\$	quilos	US\$
SANTA CATARINA								
CARNE MECANICAMENTE SEPARADA DE GALINHA, DESOSSADA, COMESTIVEL,					19.279.455	8.498.192	9,4%	2,1%
CARNES DE GALOS E DE GALINHAS	13.184.558	30.438.136	7,1%	8,7%	15.229.951	51.295.089	7,4%	12,6%
CARNES DE GALOS/GALINHAS, N/CORT.PEDACOS, FRESCAS/REFRIG.	60	179			400	1.087		
CARNES DE GALOS/GALINHAS, NAO CORTADAS EM PEDACOS, CONGELADAS, COM	7.171	16.913			3.293	7.249		
CARNES DE GALOS/GALINHAS, NAO CORTADAS EM PEDACOS, CONGELADAS, SEM	26.315.584	44.042.535	14,1%	12,6%	25.901.315	51.051.463	12,7%	12,6%
CARNES DE PATOS, NAO CORTADAS EM PEDACOS, CONGELADAS	577.000	1.961.377	0,3%	0,6%	324.134	1.079.332	0,2%	0,3%
CARNES DE PERUAS/PERUS, EM PEDACOS E MIUDEZAS, CONGELADAS	2.580.220	4.351.524	1,4%	1,2%	3.040.537	6.326.548	1,5%	1,6%
CARNES DE PERUAS/PERUS, N/CORTADAS EM PEDACOS, CONGELADAS	153	1.022			144	791		
COXAS COM SOBRECOCAS DESOSSADAS DE GALINHA, COMESTIVEIS, CONGELADOS					35.376.698	66.399.658	17,3%	16,4%
COXAS COM SOBRECOCAS NAO DESOSSADAS DE GALINHA, COMESTIVEIS,					16.470.302	18.816.232	8,1%	4,6%
FIGADOS DE GALINHA, COMESTIVEIS, CONGELADOS					1.085.777	600.306	0,5%	0,1%
GALO/GALINHA C/CONT.CARNE/MIUD.>=25 E <57% EM PESO	3.282.842	7.495.817	1,8%	2,2%	3.540.169	8.319.963	1,7%	2,1%
GALO/GALINHA C/CONT.CARNE/MIUD.>=57% EM PESO COZIDAS	7.161.943	28.559.409	3,8%	8,2%	5.444.785	19.093.857	2,7%	4,7%
GALO/GALINHA C/CONT.CARNE/MIUD.>=57% EM PESO NAO COZIDA	378.083	1.005.800	0,2%	0,3%	30	172		
MOELAS DE GALINHA, COMESTIVEIS, CONGELADOS					3.098.596	2.975.326	1,5%	0,7%
OUTRAS CARNES DE PATOS, CONGELADAS	31.668	22.769			6.502	49.024		
OUTRAS MIUDEZAS DE GALINHA, COMESTIVEIS, CONGELADOS					3.880.641	3.402.139	1,9%	0,8%
OUTROS PEDACOS DESOSSADOS, COMESTIVEIS DE GALOS/GALINHAS, CONGELADOS					164.816	583.057	0,1%	0,1%
OUTROS PEDACOS E MIUDEZAS NAO DESOSSADOS, COMESTIVEIS DE					5.300.046	5.781.772	2,6%	1,4%
PEDACOS E MIUDEZAS, COMESTIVEIS DE GALOS/GALINHAS, CONGELADOS	132.655.360	230.292.637	71,2%	66,1%				
PEDACOS E MIUDEZAS, DE GALOS/GALINHAS, FRESCOS/REFRIGER.	1.734	4.952			2.168	5.484		
PEITOS DESOSSADOS DE GALINHA, COMESTIVEIS, CONGELADOS					39.132.159	107.111.101	19,1%	26,4%
PEITOS NAO DESOSSADOS DE GALINHA, COMESTIVEIS, CONGELADOS					457.640	912.378	0,2%	0,2%
PEITOS, COXAS E SOBRECOCAS, FORMANDO UMA SO PECA, DESOSSADOS DE					1.323.000	2.873.771	0,6%	0,7%
PELES E OUTS.PARTES DE AVES, COM SUAS PENAS, PENUGEM, ETC.	25.920	22.163						
PES E PATAS DE GALINHA, COMESTIVEIS, CONGELADOS					9.122.590	15.754.365	4,5%	3,9%
PREPARACOES ALIMENTICIAS E CONSERVAS, DE PERU	56.413	155.685			262.316	242.803	0,1%	0,1%
SubTotal	186.258.709	348.370.918	23,6%	25,2%	204.565.291	405.510.503	22,8%	24,1%
SAO PAULO								
ASAS NAO DESOSSADAS DE GALINHA, COMESTIVEIS, CONGELADOS					3.983.654	9.048.042	7,5%	11,0%
CARNE MECANICAMENTE SEPARADA DE GALINHA, DESOSSADA, COMESTIVEL,					6.790.564	2.931.779	12,7%	3,6%
CARNES DE GALOS E DE GALINHAS	648.270	1.528.337	1,5%	2,3%	646.215	2.024.415	1,2%	2,5%
CARNES DE GALOS/GALINHAS, N/CORT.PEDACOS, FRESCAS/REFRIG.	3.726	8.667			1.795	3.910		
CARNES DE GALOS/GALINHAS, N/CORTADAS EM PEDACOS, CONGEL.	370	2.548						
CARNES DE GALOS/GALINHAS, NAO CORTADAS EM PEDACOS, CONGELADAS, COM	19.378	37.928		0,1%	12.607	25.378		
CARNES DE GALOS/GALINHAS, NAO CORTADAS EM PEDACOS, CONGELADAS, SEM	5.617.042	6.334.891	13,1%	9,7%	4.773.384	5.860.953	9,0%	7,1%
CARNES DE PATOS, NAO CORTADAS EM PEDACOS, CONGELADAS	116	1.100			200	1.577		

UF / Produto	Janeiro a Fevereiro / 2024				Janeiro a Fevereiro / 2025			
	UF		Particip.s/Total		UF		Particip.s/Total	
	quilos	US\$	quilos	US\$	quilos	US\$	quilos	US\$
SAO PAULO								
CARNES DE PERUAS/PERUS, EM PEDACOS E MIUDEZAS, CONGELADAS	2	17			545	1.081		
CARNES DE PERUAS/PERUS, N/CORTADAS EM PEDACOS, CONGELADAS	897	7.308			1.253	8.411		
CORACOES DE GALINHA, COMESTIVEIS, CONGELADOS					75	459		
COXAS COM SOBRECOCAS DESOSSADAS DE GALINHA, COMESTIVEIS, CONGELADOS					6.383.242	12.486.786	12,0%	15,2%
COXAS COM SOBRECOCAS NAO DESOSSADAS DE GALINHA, COMESTIVEIS,					9.925.058	11.121.070	18,6%	13,6%
FIGADOS DE GALINHA, COMESTIVEIS, CONGELADOS					259.640	103.572	0,5%	0,1%
GALO/GALINHA C/CONT.CARNE/MIUD.>=25 E <57% EM PESO	24.812	62.650	0,1%	0,1%	94.857	226.084	0,2%	0,3%
GALO/GALINHA C/CONT.CARNE/MIUD.>=57% EM PESO COZIDAS	225.918	498.824	0,5%	0,8%	193.063	421.854	0,4%	0,5%
GALO/GALINHA C/CONT.CARNE/MIUD.>=57% EM PESO NAO COZIDA	54.365	145.815	0,1%	0,2%	254	1.482		
MOELAS DE GALINHA, COMESTIVEIS, CONGELADOS					549.218	486.976	1,0%	0,6%
OUTRAS CARNES DE PATOS, CONGELADAS	154	1.679			516	2.549		
OUTRAS CARNES DE PATOS, FRESCAS OU REFRIGERADAS	63	626						
OUTRAS MIUDEZAS DE GALINHA, COMESTIVEIS, CONGELADOS					656.995	264.229	1,2%	0,3%
OUTRAS PREPARACOES/CONSERVAS DE GALO E GALINHAS	141	597			212	944		
OUTROS PEDACOS DESOSSADOS, COMESTIVEIS DE GALOS/GALINHAS, CONGELADOS					2.582.452	7.222.512	4,8%	8,8%
OUTROS PEDACOS E MIUDEZAS NAO DESOSSADOS, COMESTIVEIS DE					3.852.476	4.454.150	7,2%	5,4%
PEDACOS E MIUDEZAS, COMESTIVEIS DE GALOS/GALINHAS, CONGELADOS	36.235.538	56.865.319	84,6%	86,8%				
PEDACOS E MIUDEZAS, DE GALOS/GALINHAS, FRESCOS/REFRIGER.	1.385	4.186			1.146	3.095		
PEITOS DESOSSADOS DE GALINHA, COMESTIVEIS, CONGELADOS					8.482.502	19.315.574	15,9%	23,5%
PEITOS NAO DESOSSADOS DE GALINHA, COMESTIVEIS, CONGELADOS					390.874	848.021	0,7%	1,0%
PEITOS, COXAS E SOBRECOCAS, FORMANDO UMA SO PECA, DESOSSADOS DE					11.562	23.605		
PES E PATAS DE GALINHA, COMESTIVEIS, CONGELADOS					3.735.779	5.153.331	7,0%	6,3%
PREPARACOES ALIMENTICIAS E CONSERVAS, DE OUTRAS AVES	10	44			2	10		
PREPARACOES ALIMENTICIAS E CONSERVAS, DE PERU	137	1.422			67	706		
SubTotal	42.832.324	65.501.958	5,4%	4,7%	53.330.207	82.042.555	5,9%	4,9%
TOCANTINS								
PEDACOS E MIUDEZAS, COMESTIVEIS DE GALOS/GALINHAS, CONGELADOS					27.000	25.175	100,0%	100,0%
SubTotal					27.000	25.175		
Total Brasil	790.066.605	1.384.602.890	100,0%	100,0%	897.169.261	1.684.866.114	100,0%	100,0%

SINDICARNE

SINDICATO DA INDÚSTRIA DE CARNES E DERIVADOS NO ESTADO DO PARANÁ.

Exportação de Carne e Derivados de Aves - Janeiro a Fevereiro / 2025 (por UF)

Estado	Janeiro a Fevereiro / 2024				Janeiro a Fevereiro / 2025				Variação 25/24		Evolução Particip. Relativa 25/24	
	Total por Estado		Particip. s/BR		Total por Estado		Particip. s/BR		quilos	US\$	quilos	US\$
	quilos	US\$	quilos	US\$	quilos	US\$	quilos	US\$				
ACRE	28.000	52.587										
ALAGOAS	3.694	11.115			5.890	19.537			59,4%	75,8%		
AMAPA	1.417	5.163										
AMAZONAS	3.870	13.022			2.532	8.207			-34,6%	-37,0%		
BAHIA	349.435	340.336			307.189	235.942			-12,1%	-30,7%		
CEARA	4.628	15.315			3.248	10.581			-29,8%	-30,9%		
DISTRITO FEDERAL	11.274.495	17.888.684	1,4%	1,3%	11.801.048	18.541.550	1,3%	1,1%	4,7%	3,6%	-0,1%	-0,2%
ESPIRITO SANTO	467.840	943.450	0,1%	0,1%	640.715	1.271.417	0,1%	0,1%	37,0%	34,8%		
GOIAS	36.730.640	67.412.000	4,6%	4,9%	44.060.960	87.955.893	4,9%	5,2%	20,0%	30,5%	0,3%	0,3%
MARANHAO	12.509	39.920			18.017	50.397			44,0%	26,2%		
MATO GROSSO	15.582.677	27.295.578	2,0%	2,0%	16.448.323	31.670.691	1,8%	1,9%	5,6%	16,0%	-0,2%	-0,1%
MATO GROSSO DO SUL	25.731.015	49.800.356	3,3%	3,6%	31.477.050	62.226.629	3,5%	3,7%	22,3%	25,0%	0,2%	0,1%
MINAS GERAIS	26.649.569	47.740.662	3,4%	3,4%	31.700.143	61.298.696	3,5%	3,6%	19,0%	28,4%	0,1%	0,2%
PARA	7.383	22.660			7.826	29.771			6,0%	31,4%		
PARAIBA	189.000	169.073			339.000	354.642			79,4%	109,8%		
PARANA	327.294.661	549.299.689	41,4%	39,7%	368.719.255	692.522.224	41,1%	41,1%	12,7%	26,1%	-0,3%	1,4%
PERNAMBUCO	484.984	402.941	0,1%		676.450	593.234	0,1%		39,5%	47,2%		
RIO DE JANEIRO	9.454	30.848			21.377	54.725			126,1%	77,4%		
RIO GRANDE DO SUL	116.033.293	208.988.948	14,7%	15,1%	132.368.260	239.137.594	14,8%	14,2%	14,1%	14,4%	0,1%	-0,9%
RONDONIA					171.480	322.081						
RORAIMA	117.008	257.667			478.000	984.070	0,1%	0,1%	308,5%	281,9%	0,1%	0,1%
SANTA CATARINA	186.258.709	348.370.918	23,6%	25,2%	204.565.291	405.510.503	22,8%	24,1%	9,8%	16,4%	-0,8%	-1,1%
SAO PAULO	42.832.324	65.501.958	5,4%	4,7%	53.330.207	82.042.555	5,9%	4,9%	24,5%	25,3%	0,5%	0,2%
TOCANTINS					27.000	25.175						
Total Brasil	790.066.605	1.384.602.890	100,0%	100,0%	897.169.261	1.684.866.114	100,0%	100,0%	14%	22%		

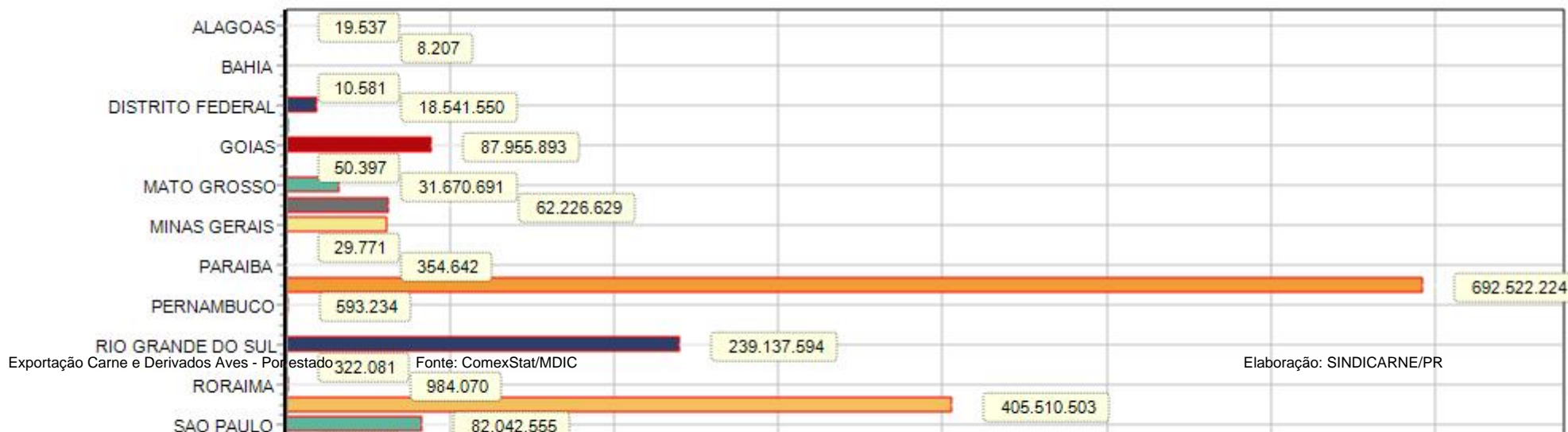

SINDICARNE

SINDICATO DA INDÚSTRIA DE CARNES E DERIVADOS NO ESTADO DO PARANÁ.

Exportação de Carne e Derivados de Aves - Janeiro a Fevereiro / 2025 (Total por Região de origem)

Estado / Região de Origem	Janeiro a Fevereiro / 2024				Janeiro a Fevereiro / 2025				Variação 25/24		Evolução Particip. Relativa 25/24	
	Total por Estado		Particip. s/BR		Total por Estado		Particip. s/BR		quilos	US\$	quilos	US\$
	quilos	US\$	quilos	US\$	quilos	US\$	quilos	US\$				
CENTRO-OESTE	89.318.827	162.396.618	11,3%	11,7%	103.787.381	200.394.763	11,6%	11,9%	16,2%	23,4%	0,3%	0,2%
NORDESTE	1.045.667	983.863	0,1%	0,1%	1.349.794	1.264.333	0,2%	0,1%	29,1%	28,5%	0,1%	
NORTE	156.261	345.936			686.838	1.369.304	0,1%	0,1%	339,5%	295,8%	0,1%	0,1%
SUDESTE	69.959.187	114.216.918	8,9%	8,2%	85.692.442	144.667.393	9,6%	8,6%	22,5%	26,7%	0,7%	0,4%
SUL	629.586.663	1.106.659.555	79,7%	79,9%	705.652.806	1.337.170.321	78,7%	79,4%	12,1%	20,8%	-1,0%	-0,5%
Total	790.066.605	1.384.602.890	100,0%	100,0%	897.169.261	1.684.866.114	100,0%	100,0%	14%	22%		

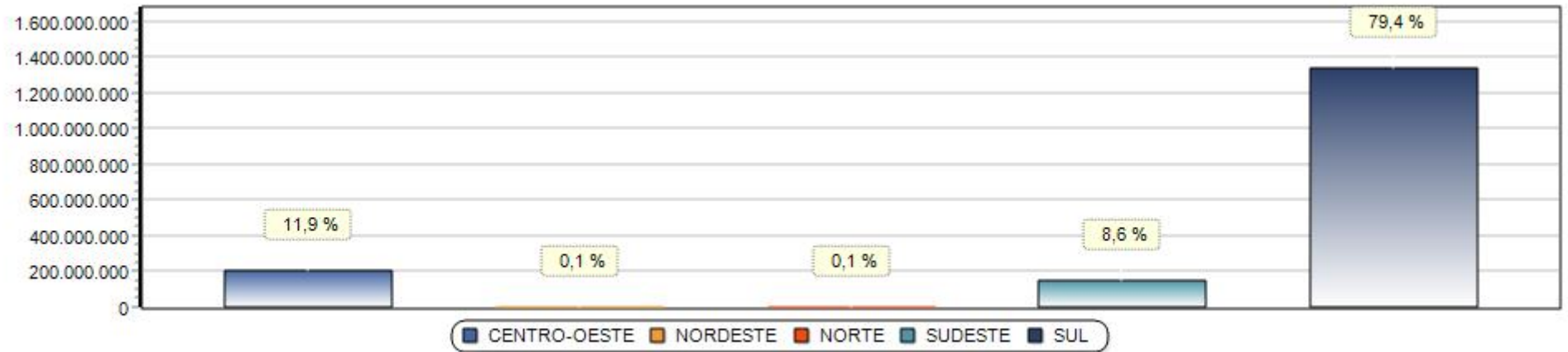

*Obs. Gráfico referente coluna (US\$) no ano 2025.

SINDICARNE

SINDICATO DA INDÚSTRIA DE CARNES E DERIVADOS NO ESTADO DO PARANÁ.

Exportação de Carne e Derivados de Aves - Janeiro a Fevereiro / 2025 (por Porto e produto)

Porto / Produto	Janeiro a Fevereiro / 2024				Janeiro a Fevereiro / 2025			
	Porto		Particip.s/Total		Porto		Particip.s/Total	
	quilos	US\$	quilos	US\$	quilos	US\$	quilos	US\$
AEROPORTO INT. DE SP/GUARULHOS - SP								
CARNES DE GALOS E DE GALINHAS	2	4	0,5%	0,1%				
CARNES DE PERUAS/PERUS, EM PEDACOS E MIUZEZAS, CONGELADAS	20	76	4,8%	2,4%	40	1.053	10,5%	12,6%
CARNES DE PERUAS/PERUS, N/CORTADAS EM PEDACOS, CONGELADAS	19	19	4,6%	0,6%				
COXAS COM SOBRECOCAS DESOSSADAS DE GALINHA, COMESTIVEIS, CONGELADOS					24	1.252	6,3%	14,9%
GALO/GALINHA C/CONT.CARNE/MIUD.>=25 E <57% EM PESO	41	89	9,9%	2,8%	54	94	14,2%	1,1%
GALO/GALINHA C/CONT.CARNE/MIUD.>=57% EM PESO COZIDAS	120	411	29,0%	12,7%	161	637	42,3%	7,6%
OUTRAS MIUZEZAS DE GALINHA, COMESTIVEIS, CONGELADOS					15	782	3,9%	9,3%
OUTRAS PREPARACOES/CONSERVAS DE GALO E GALINHAS	110	2.046	26,6%	63,5%	49	2.596	12,9%	31,0%
PEDACOS E MIUZEZAS, COMESTIVEIS DE GALOS/GALINHAS, CONGELADOS	102	579	24,6%	18,0%				
PEITOS DESOSSADOS DE GALINHA, COMESTIVEIS, CONGELADOS					38	1.963	10,0%	23,4%
SubTotal	414	3.224			381	8.377		
ALF - BELEM - PA								
ASAS NAO DESOSSADAS DE GALINHA, COMESTIVEIS, CONGELADOS					524	2.278	1,5%	4,4%
CARNES DE GALINHAS DANGOLA (PINTADAS)	75	267	0,2%	0,7%	150	540	0,4%	1,0%
CARNES DE GALOS/GALINHAS, N/CORT.PEDACOS, FRESCAS/REFRIG.	402	1.141	1,2%	3,0%	430	986	1,3%	1,9%
CARNES DE GALOS/GALINHAS, NAO CORTADAS EM PEDACOS, CONGELADAS, COM MIUD	1.691	5.535	5,1%	14,7%	2.400	9.808	7,1%	19,0%
CARNES DE GALOS/GALINHAS, NAO CORTADAS EM PEDACOS, CONGELADAS, SEM MIUD					250	428	0,7%	0,8%
CARNES DE PATOS, NAO CORTADAS EM PEDACOS, CONGELADAS	20	195	0,1%	0,5%				
CARNES DE PERUAS/PERUS, EM PEDACOS, MIUZEZAS, FRESCAS/REFRIGERADAS	61	303	0,2%	0,8%	15	146		0,3%
CARNES DE PERUAS/PERUS, N/CORTADAS EM PEDACOS, CONGELADAS	110	207	0,3%	0,5%	130	376	0,4%	0,7%
CARNES DE PERUAS/PERUS, NAO CORTADAS EM PEDACOS, FRESCAS/REFRIGERADAS	220	694	0,7%	1,8%	146	449	0,4%	0,9%
COXAS COM SOBRECOCAS DESOSSADAS DE GALINHA, COMESTIVEIS, CONGELADOS					255	745	0,8%	1,4%
COXAS COM SOBRECOCAS NAO DESOSSADAS DE GALINHA, COMESTIVEIS, CONGELADOC					856	3.785	2,5%	7,3%
FIGADOS DE GALINHA, COMESTIVEIS, CONGELADOS					5	13		
GALO/GALINHA C/CONT.CARNE/MIUD.>=25 E <57% EM PESO	3	9			28	132	0,1%	0,3%
GALO/GALINHA C/CONT.CARNE/MIUD.>=57% EM PESO COZIDAS					215	840	0,6%	1,6%
GALO/GALINHA C/CONT.CARNE/MIUD.>=57% EM PESO NAO COZIDA	10	75		0,2%	20	59	0,1%	0,1%
MOELAS DE GALINHA, COMESTIVEIS, CONGELADOS					20	63	0,1%	0,1%
PEDACOS E MIUZEZAS, COMESTIVEIS DE GALOS/GALINHAS, CONGELADOS	30.314	29.194	92,1%	77,5%	27.000	25.175	79,8%	48,8%
PEDACOS E MIUZEZAS, DE GALOS/GALINHAS, FRESCOS/REFRIGER.	25	73	0,1%	0,2%	685	2.339	2,0%	4,5%
PEITOS DESOSSADOS DE GALINHA, COMESTIVEIS, CONGELADOS					296	1.380	0,9%	2,7%
PEITOS NAO DESOSSADOS DE GALINHA, COMESTIVEIS, CONGELADOS					267	1.453	0,8%	2,8%
PEITOS, COXAS E SOBRECOCAS, FORMANDO UMA SO PECA, DESOSSADOS DE GALINHA					72	264	0,2%	0,5%
PES E PATAS DE GALINHA, COMESTIVEIS, CONGELADOS					40	115	0,1%	0,2%
PREPARACOES ALIMENTICIAS E CONSERVAS, DE PERU					28	179	0,1%	0,3%
SubTotal	32.931	37.693			33.832	51.553		
ALF - CORUMBA - MS								
CARNE MECANICAMENTE SEPARADA DE GALINHA, DESOSSADA, COMESTIVEL, CONGEL/					639.500	364.398	97,3%	93,7%
GORDURA DE AVES	22.785	31.443	5,1%	11,5%	17.956	24.420	2,7%	6,3%
PEDACOS E MIUZEZAS, COMESTIVEIS DE GALOS/GALINHAS, CONGELADOS	424.000	242.030	94,9%	88,5%				

Porto / Produto	Janeiro a Fevereiro / 2024				Janeiro a Fevereiro / 2025			
	Porto		Particip.s/Total		Porto		Particip.s/Total	
	quilos	US\$	quilos	US\$	quilos	US\$	quilos	US\$
ALF - CORUMBA - MS								
SubTotal	446.785	273.473	0,1%		657.456	388.818	0,1%	
ALF - DIONISIO CERQUEIRA - SC								
ASAS NAO DESOSSADAS DE GALINHA, COMESTIVEIS, CONGELADOS					23.010	39.313	2,4%	1,5%
CARNES DE GALOS E DE GALINHAS	234.957	534.640	16,8%	17,7%	93.477	260.723	9,6%	10,2%
CARNES DE PATOS, NAO CORTADAS EM PEDACOS, CONGELADAS	23.994	85.637	1,7%	2,8%				
COXAS COM SOBRECOCAS NAO DESOSSADAS DE GALINHA, COMESTIVEIS, CONGELADOC					23.505	30.239	2,4%	1,2%
PEDACOS E MIUDEZAS, COMESTIVEIS DE GALOS/GALINHAS, CONGELADOS	1.136.679	2.408.691	81,4%	79,5%				
PEITOS DESOSSADOS DE GALINHA, COMESTIVEIS, CONGELADOS					807.381	2.174.046	83,2%	85,1%
PEITOS NAO DESOSSADOS DE GALINHA, COMESTIVEIS, CONGELADOS					23.010	50.267	2,4%	2,0%
SubTotal	1.395.630	3.028.968	0,2%	0,2%	970.383	2.554.588	0,1%	0,2%
ALF - FORTALEZA - CE								
ASAS NAO DESOSSADAS DE GALINHA, COMESTIVEIS, CONGELADOS					34.631	69.332	0,7%	0,7%
CARNE MECANICAMENTE SEPARADA DE GALINHA, DESOSSADA, COMESTIVEL, CONGEL					219.111	108.673	4,5%	1,1%
CARNES DE GALOS E DE GALINHAS					128.019	455.074	2,6%	4,4%
CARNES DE GALOS/GALINHAS, N/CORT.PEDACOS, FRESCAS/REFRIG.	41	97						
CARNES DE GALOS/GALINHAS, NAO CORTADAS EM PEDACOS, CONGELADAS, COM MIUD	1.250	3.573	0,9%	1,5%	887	2.124		
CARNES DE GALOS/GALINHAS, NAO CORTADAS EM PEDACOS, CONGELADAS, SEM MIUD	156	515	0,1%	0,2%	1.112.992	1.793.811	23,0%	17,4%
CARNES DE PERUAS/PERUS, EM PEDACOS E MIUDEZAS, CONGELADAS					695	2.117		
CARNES DE PERUAS/PERUS, EM PEDACOS, MIUDEZAS, FRESCAS/REFRIGERADAS					1	72		
CARNES DE PERUAS/PERUS, N/CORTADAS EM PEDACOS, CONGELADAS	17	144		0,1%				
COXAS COM SOBRECOCAS DESOSSADAS DE GALINHA, COMESTIVEIS, CONGELADOS					100.675	216.914	2,1%	2,1%
COXAS COM SOBRECOCAS NAO DESOSSADAS DE GALINHA, COMESTIVEIS, CONGELADOC					256.557	324.415	5,3%	3,1%
FIGADOS DE GALINHA, COMESTIVEIS, CONGELADOS					129.088	73.593	2,7%	0,7%
GALO/GALINHA C/CONT.CARNE/MIUD.>=25 E <57% EM PESO	109	804	0,1%	0,3%	25	160		
GALO/GALINHA C/CONT.CARNE/MIUD.>=57% EM PESO COZIDAS					189.200	704.245	3,9%	6,8%
GALO/GALINHA C/CONT.CARNE/MIUD.>=57% EM PESO NAO COZIDA					10	52		
MOELAS DE GALINHA, COMESTIVEIS, CONGELADOS					167.379	191.507	3,5%	1,9%
OUTRAS CARNES DE PATOS, CONGELADAS	40	395		0,2%	30	272		
OUTROS PEDACOS DESOSSADOS, COMESTIVEIS DE GALOS/GALINHAS, CONGELADOS					22.216	71.687	0,5%	0,7%
OUTROS PEDACOS E MIUDEZAS NAO DESOSSADOS, COMESTIVEIS DE GALOS/GALINHAS					202.524	254.704	4,2%	2,5%
PEDACOS E MIUDEZAS, COMESTIVEIS DE GALOS/GALINHAS, CONGELADOS	144.321	229.344	98,9%	97,5%				
PEDACOS E MIUDEZAS, DE GALOS/GALINHAS, FRESCOS/REFRIGER.	38	155		0,1%	192	687		
PEITOS DESOSSADOS DE GALINHA, COMESTIVEIS, CONGELADOS					1.279.579	3.922.485	26,4%	38,0%
PEITOS, COXAS E SOBRECOCAS, FORMANDO UMA SO PECA, DESOSSADOS DE GALINHA					950.011	2.106.558	19,6%	20,4%
PES E PATAS DE GALINHA, COMESTIVEIS, CONGELADOS					54.000	32.371	1,1%	0,3%
PREPARACOES ALIMENTICIAS E CONSERVAS, DE PERU	12	82						
SubTotal	145.984	235.109			4.847.822	10.330.853	0,5%	0,6%
ALF - FOZ DO IGUACU - PR								
ASAS NAO DESOSSADAS DE GALINHA, COMESTIVEIS, CONGELADOS					48.832	84.351	2,7%	3,1%
COXAS COM SOBRECOCAS DESOSSADAS DE GALINHA, COMESTIVEIS, CONGELADOS					288	496		
COXAS COM SOBRECOCAS NAO DESOSSADAS DE GALINHA, COMESTIVEIS, CONGELADOC					773.985	880.766	42,5%	32,2%
GALO/GALINHA C/CONT.CARNE/MIUD.>=25 E <57% EM PESO	73.227	196.463	3,7%	5,3%	113.907	296.060	6,3%	10,8%
GALO/GALINHA C/CONT.CARNE/MIUD.>=57% EM PESO COZIDAS	4.455	14.830	0,2%	0,4%	8.623	28.765	0,5%	1,1%
OUTRAS MIUDEZAS DE GALINHA, COMESTIVEIS, CONGELADOS					44.670	11.228	2,5%	0,4%

Porto / Produto	Janeiro a Fevereiro / 2024				Janeiro a Fevereiro / 2025			
	Porto		Particip.s/Total		Porto		Particip.s/Total	
	quilos	US\$	quilos	US\$	quilos	US\$	quilos	US\$
ALF - FOZ DO IGUAQU - PR								
OUTROS PEDACOS E MIUDEZAS NAO DESOSSADOS, COMESTIVEIS DE GALOS/GALINHAS					431.988	437.035	23,7%	16,0%
PEDACOS E MIUDEZAS, COMESTIVEIS DE GALOS/GALINHAS, CONGELADOS	1.915.140	3.411.277	95,7%	92,8%				
PEITOS DESOSSADOS DE GALINHA, COMESTIVEIS, CONGELADOS					233.808	638.082	12,8%	23,3%
PEITOS NAO DESOSSADOS DE GALINHA, COMESTIVEIS, CONGELADOS					157.155	306.071	8,6%	11,2%
PREPARACOES ALIMENTICIAS E CONSERVAS, DE PERU	8.566	53.536	0,4%	1,5%	8.706	52.673	0,5%	1,9%
SubTotal	2.001.388	3.676.106	0,3%	0,3%	1.821.962	2.735.527	0,2%	0,2%
ALF - PORTO ALEGRE								
CARNES DE GALOS/GALINHAS, N/CORT.PEDACOS, FRESCAS/REFRIG.					28	62	1,5%	1,1%
CARNES DE GALOS/GALINHAS, NAO CORTADAS EM PEDACOS, CONGELADAS, COM MIUD	190	548	23,1%	21,2%	756	1.866	40,0%	33,9%
CARNES DE GALOS/GALINHAS, NAO CORTADAS EM PEDACOS, CONGELADAS, SEM MIUD	118	274	14,4%	10,6%				
CARNES DE PATOS, NAO CORTADAS EM PEDACOS, CONGELADAS	10	147	1,2%	5,7%				
CARNES DE PERUAS/PERUS, N/CORTADAS EM PEDACOS, CONGELADAS					20	152	1,1%	2,8%
COXAS COM SOBRECOCAS NAO DESOSSADAS DE GALINHA, COMESTIVEIS, CONGELADC					274	738	14,5%	13,4%
GALO/GALINHA C/CONT.CARNE/MIUD.>=25 E <57% EM PESO	14	112	1,7%	4,3%				
GALO/GALINHA C/CONT.CARNE/MIUD.>=57% EM PESO COZIDAS	10	70	1,2%	2,7%	44	209	2,3%	3,8%
GALO/GALINHA C/CONT.CARNE/MIUD.>=57% EM PESO NAO COZIDA					6	31	0,3%	0,6%
OUTROS PEDACOS E MIUDEZAS NAO DESOSSADOS, COMESTIVEIS DE GALOS/GALINHAS					350	863	18,5%	15,7%
PEDACOS E MIUDEZAS, COMESTIVEIS DE GALOS/GALINHAS, CONGELADOS	480	1.429	58,4%	55,4%				
PEITOS DESOSSADOS DE GALINHA, COMESTIVEIS, CONGELADOS					411	1.588	21,8%	28,8%
SubTotal	822	2.580			1.889	5.509		
ALF - RECIFE - PE								
ASAS NAO DESOSSADAS DE GALINHA, COMESTIVEIS, CONGELADOS					20	228	1,4%	3,5%
CARNES DE GALOS/GALINHAS, N/CORT.PEDACOS, FRESCAS/REFRIG.	40	163	11,5%	15,9%	180	653	12,4%	9,9%
CARNES DE GALOS/GALINHAS, NAO CORTADAS EM PEDACOS, CONGELADAS, COM MIUD					200	1.171	13,8%	17,7%
CARNES DE PATOS, NAO CORTADAS EM PEDACOS, CONGELADAS					6	104	0,4%	1,6%
CARNES DE PATOS, NAOO CORTADA EM PEDACOS, FRESCAS OU REFRIGERADAS	25	119	7,2%	11,6%				
CARNES DE PERUAS/PERUS, EM PEDACOS E MIUDEZAS, CONGELADAS					45	135	3,1%	2,0%
COXAS COM SOBRECOCAS DESOSSADAS DE GALINHA, COMESTIVEIS, CONGELADOS					205	856	14,1%	13,0%
COXAS COM SOBRECOCAS NAO DESOSSADAS DE GALINHA, COMESTIVEIS, CONGELADC					95	325	6,5%	4,9%
GALO/GALINHA C/CONT.CARNE/MIUD.>=25 E <57% EM PESO					9	99	0,6%	1,5%
MOELAS DE GALINHA, COMESTIVEIS, CONGELADOS					18	48	1,2%	0,7%
OUTRAS PREPARACOES/CONSERVAS DE GALO E GALINHAS					6	46	0,4%	0,7%
OUTROS PEDACOS DESOSSADOS, COMESTIVEIS DE GALOS/GALINHAS, CONGELADOS					140	721	9,6%	10,9%
OUTROS PEDACOS E MIUDEZAS NAO DESOSSADOS, COMESTIVEIS DE GALOS/GALINHAS					12	67	0,8%	1,0%
PEDACOS E MIUDEZAS, COMESTIVEIS DE GALOS/GALINHAS, CONGELADOS	265	674	75,9%	65,8%				
PEDACOS E MIUDEZAS, DE GALOS/GALINHAS, FRESCOS/REFRIGER.	19	69	5,4%	6,7%	123	457	8,5%	6,9%
PEITOS DESOSSADOS DE GALINHA, COMESTIVEIS, CONGELADOS					70	338	4,8%	5,1%
PEITOS NAO DESOSSADOS DE GALINHA, COMESTIVEIS, CONGELADOS					136	819	9,4%	12,4%
PEITOS, COXAS E SOBRECOCAS, FORMANDO UMA SO PECA, DESOSSADOS DE GALINHA					180	488	12,4%	7,4%
PREPARACOES ALIMENTICIAS E CONSERVAS, DE PERU					6	52	0,4%	0,8%
SubTotal	349	1.025			1.451	6.607		
ALF - SALVADOR - BA								
ASAS NAO DESOSSADAS DE GALINHA, COMESTIVEIS, CONGELADOS					40	143		0,1%
CARNES DE GALOS/GALINHAS, N/CORT.PEDACOS, FRESCAS/REFRIG.	900	2.435	3,1%	4,2%	1.628	4.946	0,5%	2,1%

Porto / Produto	Janeiro a Fevereiro / 2024				Janeiro a Fevereiro / 2025			
	Porto		Particip.s/Total		Porto		Particip.s/Total	
	quilos	US\$	quilos	US\$	quilos	US\$	quilos	US\$
ALF - SALVADOR - BA								
CARNES DE PATOS, NAO CORTADAS EM PEDACOS, CONGELADAS					17	113		
CARNES DE PERUAS/PERUS, N/CORTADAS EM PEDACOS, CONGELADAS	59	415	0,2%	0,7%	25	175		0,1%
COXAS COM SOBRECOCAS DESOSSADAS DE GALINHA, COMESTIVEIS, CONGELADOS					120	276		0,1%
COXAS COM SOBRECOCAS NAO DESOSSADAS DE GALINHA, COMESTIVEIS, CONGELADOC					698	1.425	0,2%	0,6%
FIGADOS DE GALINHA, COMESTIVEIS, CONGELADOS					50	120		
GALO/GALINHA C/CONT.CARNE/MIUD.>=25 E <57% EM PESO					222	1.236	0,1%	0,5%
GALO/GALINHA C/CONT.CARNE/MIUD.>=57% EM PESO COZIDAS	16	44	0,1%	0,1%	25	84		
GALO/GALINHA C/CONT.CARNE/MIUD.>=57% EM PESO NAO COZIDA	1	3			22	95		
MOELAS DE GALINHA, COMESTIVEIS, CONGELADOS					20	46		
OUTRAS PREPARACOES/CONSERVAS DE GALO E GALINHAS	26	149	0,1%	0,3%	16	82		
OUTROS PEDACOS DESOSSADOS, COMESTIVEIS DE GALOS/GALINHAS, CONGELADOS					185	427	0,1%	0,2%
PEDACOS E MIUDEZAS, COMESTIVEIS DE GALOS/GALINHAS, CONGELADOS	28.453	55.173	96,5%	94,7%	393	1.029	0,1%	0,4%
PEDACOS E MIUDEZAS, DE GALOS/GALINHAS, FRESCOS/REFRIGER.	15	13	0,1%		60	168		0,1%
PEITOS DESOSSADOS DE GALINHA, COMESTIVEIS, CONGELADOS					108	265		0,1%
PEITOS NAO DESOSSADOS DE GALINHA, COMESTIVEIS, CONGELADOS					115	470		0,2%
PES E PATAS DE GALINHA, COMESTIVEIS, CONGELADOS					303.690	229.851	98,8%	95,4%
PREPARACOES ALIMENTICIAS E CONSERVAS, DE PERU	11	50		0,1%	5	53		
SubTotal	29.481	58.282			307.439	241.004		
ALF - URUGUAIANA - RS								
CARNES DE PERUAS/PERUS, EM PEDACOS E MIUDEZAS, CONGELADAS					15.000	39.993	8,1%	8,2%
COXAS COM SOBRECOCAS NAO DESOSSADAS DE GALINHA, COMESTIVEIS, CONGELADOC					22.170	27.542	12,0%	5,6%
GALO/GALINHA C/CONT.CARNE/MIUD.>=25 E <57% EM PESO	12.706	32.302	15,2%	33,4%	18.060	46.641	9,8%	9,5%
GALO/GALINHA C/CONT.CARNE/MIUD.>=57% EM PESO COZIDAS	1.506	7.676	1,8%	7,9%	14.344	49.914	7,8%	10,2%
PEDACOS E MIUDEZAS, COMESTIVEIS DE GALOS/GALINHAS, CONGELADOS	20.250	22.078	24,1%	22,8%				
PEITOS DESOSSADOS DE GALINHA, COMESTIVEIS, CONGELADOS					115.050	324.349	62,3%	66,4%
PELES E OUTS.PARTES DE AVES, COM SUAS PENAS, PENUGEM, ETC.	49.400	34.580	58,9%	35,8%				
SubTotal	83.862	96.636			184.624	488.439		
ARACAJU								
CARNES DE GALOS/GALINHAS, NAO CORTADAS EM PEDACOS, CONGELADAS, COM MIUE					252	808	31,0%	33,3%
COXAS COM SOBRECOCAS DESOSSADAS DE GALINHA, COMESTIVEIS, CONGELADOS					25	256	3,1%	10,6%
COXAS COM SOBRECOCAS NAO DESOSSADAS DE GALINHA, COMESTIVEIS, CONGELADOC					200	627	24,6%	25,9%
FIGADOS DE GALINHA, COMESTIVEIS, CONGELADOS					10	72	1,2%	3,0%
OUTRAS PREPARACOES/CONSERVAS DE GALO E GALINHAS					150	162	18,5%	6,7%
OUTROS PEDACOS DESOSSADOS, COMESTIVEIS DE GALOS/GALINHAS, CONGELADOS					120	227	14,8%	9,4%
PEDACOS E MIUDEZAS, COMESTIVEIS DE GALOS/GALINHAS, CONGELADOS	120	251	100,0%	100,0%				
PEDACOS E MIUDEZAS, DE GALOS/GALINHAS, FRESCOS/REFRIGER.					10	98	1,2%	4,0%
PEITOS DESOSSADOS DE GALINHA, COMESTIVEIS, CONGELADOS					20	106	2,5%	4,4%
PEITOS NAO DESOSSADOS DE GALINHA, COMESTIVEIS, CONGELADOS					25	68	3,1%	2,8%
SubTotal	120	251			812	2.424		
BONFIM - RR								
CARNES DE GALOS/GALINHAS, N/CORT.PEDACOS, FRESCAS/REFRIG.	16.000	33.376	13,7%	13,0%				
CARNES DE GALOS/GALINHAS, NAO CORTADAS EM PEDACOS, CONGELADAS, COM MIUE	44.000	101.219	37,6%	39,3%	28.000	52.256	3,2%	3,0%
CARNES DE GALOS/GALINHAS, NAO CORTADAS EM PEDACOS, CONGELADAS, SEM MIUD	29.008	65.257	24,8%	25,3%	788.408	1.554.902	90,2%	89,8%
CARNES DE PERUAS/PERUS, EM PEDACOS E MIUDEZAS, CONGELADAS					58.000	125.000	6,6%	7,2%

Porto / Produto	Janeiro a Fevereiro / 2024				Janeiro a Fevereiro / 2025			
	Porto		Particip.s/Total		Porto		Particip.s/Total	
	quilos	US\$	quilos	US\$	quilos	US\$	quilos	US\$
BONFIM - RR								
PEDACOS E MIUZEZAS, COMESTIVEIS DE GALOS/GALINHAS, CONGELADOS	28.000	57.815	23,9%	22,4%				
SubTotal	117.008	257.667			874.408	1.732.158	0,1%	0,1%
CABEDELO - PB								
CARNES DE GALOS/GALINHAS, N/CORT.PEDACOS, FRESCAS/REFRIG.	50	194	50,0%	49,4%				
PEDACOS E MIUZEZAS, COMESTIVEIS DE GALOS/GALINHAS, CONGELADOS	50	199	50,0%	50,6%				
SubTotal	100	393						
IRF - AEROPORTO INTERNACIONAL SALGADO FILHO								
GALO/GALINHA C/CONT.CARNE/MIUD.>=57% EM PESO COZIDAS	48	318	100,0%	100,0%				
SubTotal	48	318						
IRF - CHUI - RS								
CARNES DE GALOS/GALINHAS, NAO CORTADAS EM PEDACOS, CONGELADAS, SEM MIUD					23.004	39.767	2,4%	1,8%
COXAS COM SOBRECOCAS NAO DESOSSADAS DE GALINHA, COMESTIVEIS, CONGELADC					46.490	55.793	4,8%	2,5%
GALO/GALINHA C/CONT.CARNE/MIUD.>=25 E <57% EM PESO	399.819	898.111	54,7%	51,3%	573.246	1.370.549	58,6%	60,5%
GALO/GALINHA C/CONT.CARNE/MIUD.>=57% EM PESO COZIDAS	120.119	353.596	16,4%	20,2%	147.025	407.107	15,0%	18,0%
OUTROS PEDACOS E MIUZEZAS NAO DESOSSADOS, COMESTIVEIS DE GALOS/GALINHAS					68.620	90.376	7,0%	4,0%
PEDACOS E MIUZEZAS, COMESTIVEIS DE GALOS/GALINHAS, CONGELADOS	205.725	478.943	28,1%	27,3%				
PEITOS DESOSSADOS DE GALINHA, COMESTIVEIS, CONGELADOS					73.416	204.764	7,5%	9,0%
PEITOS NAO DESOSSADOS DE GALINHA, COMESTIVEIS, CONGELADOS					46.008	95.638	4,7%	4,2%
PREPARACOES ALIMENTICIAS E CONSERVAS, DE PERU	5.471	21.668	0,7%	1,2%				
SubTotal	731.134	1.752.318	0,1%	0,1%	977.809	2.263.994	0,1%	0,1%
IRF - EPITACIOLANDIA								
CARNES DE GALOS/GALINHAS, NAO CORTADAS EM PEDACOS, CONGELADAS, COM MIUD	268.000	540.182	98,9%	98,9%	210.520	515.301	97,2%	97,7%
COXAS COM SOBRECOCAS NAO DESOSSADAS DE GALINHA, COMESTIVEIS, CONGELADC					2.000	3.457	0,9%	0,7%
PEDACOS E MIUZEZAS, COMESTIVEIS DE GALOS/GALINHAS, CONGELADOS	3.000	6.181	1,1%	1,1%				
PEITOS NAO DESOSSADOS DE GALINHA, COMESTIVEIS, CONGELADOS					4.000	8.464	1,8%	1,6%
SubTotal	271.000	546.363			216.520	527.222		
IRF - IMBITUBA - SC								
ASAS NAO DESOSSADAS DE GALINHA, COMESTIVEIS, CONGELADOS					2.183.161	4.078.019	22,4%	27,8%
CARNE MECANICAMENTE SEPARADA DE GALINHA, DESOSSADA, COMESTIVEL, CONGEL					1.935.072	1.001.509	19,8%	6,8%
CARNES DE GALOS/GALINHAS, N/CORT.PEDACOS, FRESCAS/REFRIG.	60	179	1,2%	1,5%				
CARNES DE GALOS/GALINHAS, NAO CORTADAS EM PEDACOS, CONGELADAS, COM MIUD	1.030	2.218	21,3%	18,1%	133.322	160.060	1,4%	1,1%
CARNES DE GALOS/GALINHAS, NAO CORTADAS EM PEDACOS, CONGELADAS, SEM MIUD	450	1.002	9,3%	8,2%	1.135.905	2.028.409	11,6%	13,8%
CARNES DE PATOS, NAO CORTADAS EM PEDACOS, CONGELADAS	35	307	0,7%	2,5%	16	123		
CARNES DE PERUAS/PERUS, EM PEDACOS E MIUZEZAS, CONGELADAS					454.830	786.556	4,7%	5,4%
CARNES DE PERUAS/PERUS, N/CORTADAS EM PEDACOS, CONGELADAS	9	70	0,2%	0,6%	20	88		
COXAS COM SOBRECOCAS DESOSSADAS DE GALINHA, COMESTIVEIS, CONGELADOS					207.360	402.456	2,1%	2,7%
COXAS COM SOBRECOCAS NAO DESOSSADAS DE GALINHA, COMESTIVEIS, CONGELADC					844.279	912.387	8,7%	6,2%
FIGADOS DE GALINHA, COMESTIVEIS, CONGELADOS					284.460	195.250	2,9%	1,3%
GALO/GALINHA C/CONT.CARNE/MIUD.>=25 E <57% EM PESO					80.823	245.907	0,8%	1,7%
GALO/GALINHA C/CONT.CARNE/MIUD.>=57% EM PESO COZIDAS	63	307	1,3%	2,5%	1.308	2.484		
GALO/GALINHA C/CONT.CARNE/MIUD.>=57% EM PESO NAO COZIDA	21	84	0,4%	0,7%	20	65		
MOELAS DE GALINHA, COMESTIVEIS, CONGELADOS					336.800	366.822	3,5%	2,5%
OUTROS PEDACOS DESOSSADOS, COMESTIVEIS DE GALOS/GALINHAS, CONGELADOS					16.680	33.742	0,2%	0,2%
OUTROS PEDACOS E MIUZEZAS NAO DESOSSADOS, COMESTIVEIS DE GALOS/GALINHAS					123.832	214.387	1,3%	1,5%

Porto / Produto	Janeiro a Fevereiro / 2024				Janeiro a Fevereiro / 2025			
	Porto		Particip.s/Total		Porto		Particip.s/Total	
	quilos	US\$	quilos	US\$	quilos	US\$	quilos	US\$
IRF - IMBITUBA - SC								
PEDACOS E MIUDEZAS, COMESTIVEIS DE GALOS/GALINHAS, CONGELADOS	2.916	7.069	60,2%	57,8%				
PEDACOS E MIUDEZAS, DE GALOS/GALINHAS, FRESCOS/REFRIGER.	248	704	5,1%	5,8%	398	943		
PEITOS DESOSSADOS DE GALINHA, COMESTIVEIS, CONGELADOS					1.453.680	3.774.744	14,9%	25,7%
PEITOS NAO DESOSSADOS DE GALINHA, COMESTIVEIS, CONGELADOS					7.740	15.459	0,1%	0,1%
PEITOS, COXAS E SOBRECOCAS, FORMANDO UMA SO PECA, DESOSSADOS DE GALINHA					44.370	131.399	0,5%	0,9%
PES E PATAS DE GALINHA, COMESTIVEIS, CONGELADOS					515.460	334.384	5,3%	2,3%
PREPARACOES ALIMENTICIAS E CONSERVAS, DE PERU	9	286	0,2%	2,3%				
SubTotal	4.841	12.226			9.759.536	14.685.193	1,1%	0,9%
IRF - PORTO DE SUAPE - PE								
ASAS NAO DESOSSADAS DE GALINHA, COMESTIVEIS, CONGELADOS					54.060	85.752	4,2%	5,0%
CARNES DE GALOS/GALINHAS, N/CORT.PEDACOS, FRESCAS/REFRIG.					528	1.581		0,1%
CARNES DE GALOS/GALINHAS, NAO CORTADAS EM PEDACOS, CONGELADAS, COM MIUD					273	943		0,1%
CARNES DE GALOS/GALINHAS, NAO CORTADAS EM PEDACOS, CONGELADAS, SEM MIUD					243	688		
CARNES DE PATOS, NAO CORTADAS EM PEDACOS, CONGELADAS	21	309		0,1%				
CARNES DE PATOS, NAO CORTADA EM PEDACOS, FRESCAS OU REFRIGERADAS	124	567		0,1%				
CARNES DE PERUAS/PERUS, N/CORTADAS EM PEDACOS, CONGELADAS					9	63		
COXAS COM SOBRECOCAS DESOSSADAS DE GALINHA, COMESTIVEIS, CONGELADOS					76	330		
COXAS COM SOBRECOCAS NAO DESOSSADAS DE GALINHA, COMESTIVEIS, CONGELAD					48.481	64.653	3,8%	3,8%
GALO/GALINHA C/CONT.CARNE/MIUD.>=25 E <57% EM PESO	8	77			15	134		
GALO/GALINHA C/CONT.CARNE/MIUD.>=57% EM PESO NAO COZIDA	2	59			10	61		
MOELAS DE GALINHA, COMESTIVEIS, CONGELADOS					5	24		
OUTRAS PREPARACOES/CONSERVAS DE GALO E GALINHAS	10	34						
OUTROS PEDACOS DESOSSADOS, COMESTIVEIS DE GALOS/GALINHAS, CONGELADOS					458	1.523		0,1%
OUTROS PEDACOS E MIUDEZAS NAO DESOSSADOS, COMESTIVEIS DE GALOS/GALINHAS					27.089	68.371	2,1%	4,0%
PEDACOS E MIUDEZAS, COMESTIVEIS DE GALOS/GALINHAS, CONGELADOS	621.613	443.855	99,9%	99,4%				
PEDACOS E MIUDEZAS, DE GALOS/GALINHAS, FRESCOS/REFRIGER.	465	1.478	0,1%	0,3%	415	1.525		0,1%
PEITOS DESOSSADOS DE GALINHA, COMESTIVEIS, CONGELADOS					510.696	1.068.698	39,6%	62,2%
PEITOS NAO DESOSSADOS DE GALINHA, COMESTIVEIS, CONGELADOS					203	1.095		0,1%
PEITOS, COXAS E SOBRECOCAS, FORMANDO UMA SO PECA, DESOSSADOS DE GALINHA					111	255		
PES E PATAS DE GALINHA, COMESTIVEIS, CONGELADOS					647.040	422.923	50,2%	24,6%
PREPARACOES ALIMENTICIAS E CONSERVAS, DE PERU	7	45			11	121		
SubTotal	622.250	446.424	0,1%		1.289.723	1.718.740	0,1%	0,1%
IRF - SAO BORJA - RS								
ASAS NAO DESOSSADAS DE GALINHA, COMESTIVEIS, CONGELADOS					544.993	1.087.220	3,2%	2,7%
CARNE MECANICAMENTE SEPARADA DE GALINHA, DESOSSADA, COMESTIVEL, CONGEL					1.055.870	491.841	6,3%	1,2%
CARNES DE GALOS E DE GALINHAS	349.791	799.800	2,5%	2,8%	29.457	82.306	0,2%	0,2%
CARNES DE GALOS/GALINHAS, NAO CORTADAS EM PEDACOS, CONGELADAS, SEM MIUD	1.362.848	2.206.931	9,6%	7,8%	125.375	205.998	0,7%	0,5%
CARNES DE PERUAS/PERUS, EM PEDACOS E MIUDEZAS, CONGELADAS	450.180	1.271.276	3,2%	4,5%	1.140.645	3.431.869	6,8%	8,6%
COXAS COM SOBRECOCAS DESOSSADAS DE GALINHA, COMESTIVEIS, CONGELADOS					203.460	429.710	1,2%	1,1%
COXAS COM SOBRECOCAS NAO DESOSSADAS DE GALINHA, COMESTIVEIS, CONGELAD					1.952.162	2.383.181	11,6%	6,0%
GALO/GALINHA C/CONT.CARNE/MIUD.>=25 E <57% EM PESO	1.354.705	3.182.939	9,6%	11,2%	2.215.407	5.377.142	13,1%	13,5%
GALO/GALINHA C/CONT.CARNE/MIUD.>=57% EM PESO COZIDAS	211.151	537.792	1,5%	1,9%	506.578	1.511.935	3,0%	3,8%
OUTROS PEDACOS DESOSSADOS, COMESTIVEIS DE GALOS/GALINHAS, CONGELADOS					299.955	793.888	1,8%	2,0%
OUTROS PEDACOS E MIUDEZAS NAO DESOSSADOS, COMESTIVEIS DE GALOS/GALINHAS					250.253	537.083	1,5%	1,3%

Porto / Produto	Janeiro a Fevereiro / 2024				Janeiro a Fevereiro / 2025			
	Porto		Particip.s/Total		Porto		Particip.s/Total	
	quilos	US\$	quilos	US\$	quilos	US\$	quilos	US\$
IRF - SAO BORJA - RS								
PEDACOS E MIUDEZAS, COMESTIVEIS DE GALOS/GALINHAS, CONGELADOS	10.417.355	20.301.118	73,6%	71,7%				
PEITOS DESOSSADOS DE GALINHA, COMESTIVEIS, CONGELADOS					8.389.511	23.176.806	49,7%	58,1%
PEITOS NAO DESOSSADOS DE GALINHA, COMESTIVEIS, CONGELADOS					49.560	104.003	0,3%	0,3%
PEITOS, COXAS E SOBRECOCAS, FORMANDO UMA SO PECA, DESOSSADOS DE GALINHA					93.825	263.486	0,6%	0,7%
PREPARACOES ALIMENTICIAS E CONSERVAS, DE PERU					19.816	44.748	0,1%	0,1%
SubTotal	14.146.030	28.299.856	1,8%	2,0%	16.876.867	39.921.216	1,9%	2,4%
IRF CAMPOS DOS GOYTACAZES								
ASAS NAO DESOSSADAS DE GALINHA, COMESTIVEIS, CONGELADOS					333	1.266	9,5%	12,6%
CARNES DE GALOS/GALINHAS, N/CORT.PEDACOS, FRESCAS/REFRIG.	14	127	0,7%	1,7%	281	795	8,0%	7,9%
CARNES DE GALOS/GALINHAS, NAO CORTADAS EM PEDACOS, CONGELADAS, COM MIUD	780	2.506	36,6%	34,5%	1.597	4.305	45,5%	42,8%
CARNES DE GALOS/GALINHAS, NAO CORTADAS EM PEDACOS, CONGELADAS, SEM MIUD	6	22	0,3%	0,3%				
CARNES DE PATOS, NAO CORTADAS EM PEDACOS, CONGELADAS	16	210	0,8%	2,9%				
CARNES DE PERUAS/PERUS, N/CORTADAS EM PEDACOS, CONGELADAS					14	90	0,4%	0,9%
COXAS COM SOBRECOCAS DESOSSADAS DE GALINHA, COMESTIVEIS, CONGELADOS					520	1.318	14,8%	13,1%
COXAS COM SOBRECOCAS NAO DESOSSADAS DE GALINHA, COMESTIVEIS, CONGELAD					157	367	4,5%	3,6%
FIGADOS DE GALINHA, COMESTIVEIS, CONGELADOS					26	33	0,7%	0,3%
GALO/GALINHA C/CONT.CARNE/MIUD.>=25 E <57% EM PESO					9	48	0,3%	0,5%
GALO/GALINHA C/CONT.CARNE/MIUD.>=57% EM PESO COZIDAS	27	184	1,3%	2,5%	46	260	1,3%	2,6%
GALO/GALINHA C/CONT.CARNE/MIUD.>=57% EM PESO NAO COZIDA					42	241	1,2%	2,4%
MOELAS DE GALINHA, COMESTIVEIS, CONGELADOS					36	81	1,0%	0,8%
OUTROS PEDACOS E MIUDEZAS NAO DESOSSADOS, COMESTIVEIS DE GALOS/GALINHAS					42	131	1,2%	1,3%
PEDACOS E MIUDEZAS, COMESTIVEIS DE GALOS/GALINHAS, CONGELADOS	1.260	4.074	59,2%	56,0%				
PEDACOS E MIUDEZAS, DE GALOS/GALINHAS, FRESCOS/REFRIGER.					20	46	0,6%	0,5%
PEITOS DESOSSADOS DE GALINHA, COMESTIVEIS, CONGELADOS					142	652	4,0%	6,5%
PEITOS NAO DESOSSADOS DE GALINHA, COMESTIVEIS, CONGELADOS					20	85	0,6%	0,8%
PES E PATAS DE GALINHA, COMESTIVEIS, CONGELADOS					223	279	6,3%	2,8%
PREPARACOES ALIMENTICIAS E CONSERVAS, DE OUTRAS AVES	26	149	1,2%	2,0%				
PREPARACOES ALIMENTICIAS E CONSERVAS, DE PERU					5	60	0,1%	0,6%
SubTotal	2.129	7.272			3.513	10.057		
IRF ILHEUS								
CARNES DE GALOS/GALINHAS, N/CORT.PEDACOS, FRESCAS/REFRIG.	40	117	66,7%	21,6%				
PEDACOS E MIUDEZAS, COMESTIVEIS DE GALOS/GALINHAS, CONGELADOS	20	425	33,3%	78,4%				
SubTotal	60	542						
IRF NATAL								
CARNES DE GALOS/GALINHAS, NAO CORTADAS EM PEDACOS, CONGELADAS, COM MIUD	412	1.224	61,8%	52,2%				
CARNES DE PERUAS/PERUS, EM PEDACOS E MIUDEZAS, CONGELADAS					168	527	38,5%	31,6%
GALO/GALINHA C/CONT.CARNE/MIUD.>=25 E <57% EM PESO	19	162	2,8%	6,9%				
GALO/GALINHA C/CONT.CARNE/MIUD.>=57% EM PESO COZIDAS					8	92	1,8%	5,5%
OUTROS PEDACOS E MIUDEZAS NAO DESOSSADOS, COMESTIVEIS DE GALOS/GALINHAS					160	554	36,7%	33,2%
PEDACOS E MIUDEZAS, COMESTIVEIS DE GALOS/GALINHAS, CONGELADOS	236	957	35,4%	40,8%				
PEITOS DESOSSADOS DE GALINHA, COMESTIVEIS, CONGELADOS					100	497	22,9%	29,8%
SubTotal	667	2.343			436	1.670		
IRF SANTANA DO LIVRAMENTO								
GALO/GALINHA C/CONT.CARNE/MIUD.>=57% EM PESO COZIDAS	129.360	374.567	100,0%	100,0%	150.920	492.078	88,0%	95,1%

Porto / Produto	Janeiro a Fevereiro / 2024				Janeiro a Fevereiro / 2025			
	Porto		Particip.s/Total		Porto		Particip.s/Total	
	quilos	US\$	quilos	US\$	quilos	US\$	quilos	US\$
IRF SANTANA DO LIVRAMENTO								
GORDURA DE AVES					20.632	25.210	12,0%	4,9%
SubTotal	129.360	374.567			171.552	517.288		
IRF SAO LUIS								
ASAS NAO DESOSSADAS DE GALINHA, COMESTIVEIS, CONGELADOS					316	880	1,8%	1,7%
CARNES DE GALINHAS DANGOLA (PINTADAS)	5	42		0,1%				
CARNES DE GALOS/GALINHAS, N/CORT.PEDACOS, FRESCAS/REFRIG.	464	1.264	3,7%	3,2%	6.163	19.274	34,2%	38,2%
CARNES DE GALOS/GALINHAS, NAO CORTADAS EM PEDACOS, CONGELADAS, COM MIUD					780	1.825	4,3%	3,6%
CARNES DE GALOS/GALINHAS, NAO CORTADAS EM PEDACOS, CONGELADAS, SEM MIUD					302	632	1,7%	1,3%
CARNES DE PERUAS/PERUS, N/CORTADAS EM PEDACOS, CONGELADAS	1.545	4.027	12,4%	10,1%	2.478	4.617	13,8%	9,2%
CARNES DE PERUAS/PERUS, NAO CORTADAS EM PEDACOS, FRESCAS/REFRIGERADAS	1.540	4.093	12,3%	10,3%	3.921	9.464	21,8%	18,8%
COXAS COM SOBRECOCAS NAO DESOSSADAS DE GALINHA, COMESTIVEIS, CONGELAD					558	1.601	3,1%	3,2%
FIGADOS DE GALINHA, COMESTIVEIS, CONGELADOS					11	50	0,1%	0,1%
GALO/GALINHA C/CONT.CARNE/MIUD.>=25 E <57% EM PESO	24	82	0,2%	0,2%	32	409	0,2%	0,8%
GALO/GALINHA C/CONT.CARNE/MIUD.>=57% EM PESO COZIDAS	35	308	0,3%	0,8%	169	887	0,9%	1,8%
GALO/GALINHA C/CONT.CARNE/MIUD.>=57% EM PESO NAO COZIDA	45	395	0,4%	1,0%	150	676	0,8%	1,3%
MOELAS DE GALINHA, COMESTIVEIS, CONGELADOS					72	187	0,4%	0,4%
OUTRAS CARNES DE PATOS, CONGELADAS	42	437	0,3%	1,1%	75	682	0,4%	1,4%
OUTROS PEDACOS DESOSSADOS, COMESTIVEIS DE GALOS/GALINHAS, CONGELADOS					165	555	0,9%	1,1%
OUTROS PEDACOS E MIUDEZAS NAO DESOSSADOS, COMESTIVEIS DE GALOS/GALINHAS					180	512	1,0%	1,0%
PEDACOS E MIUDEZAS, COMESTIVEIS DE GALOS/GALINHAS, CONGELADOS	7.686	25.849	61,4%	64,8%				
PEDACOS E MIUDEZAS, DE GALOS/GALINHAS, FRESCOS/REFRIGER.	1.123	3.423	9,0%	8,6%	1.817	5.214	10,1%	10,3%
PEITOS DESOSSADOS DE GALINHA, COMESTIVEIS, CONGELADOS					180	1.022	1,0%	2,0%
PEITOS NAO DESOSSADOS DE GALINHA, COMESTIVEIS, CONGELADOS					370	1.233	2,1%	2,4%
PEITOS, COXAS E SOBRECOCAS, FORMANDO UMA SO PECA, DESOSSADOS DE GALINHA					106	285	0,6%	0,6%
PES E PATAS DE GALINHA, COMESTIVEIS, CONGELADOS					172	392	1,0%	0,8%
SubTotal	12.509	39.920			18.017	50.397		
ITAJAI - SC								
ASAS NAO DESOSSADAS DE GALINHA, COMESTIVEIS, CONGELADOS					8.949.962	18.675.427	11,8%	14,1%
CARNE MECANICAMENTE SEPARADA DE GALINHA, DESOSSADA, COMESTIVEL, CONGEL					4.931.292	2.157.547	6,5%	1,6%
CARNES DE GALOS E DE GALINHAS	4.212.155	10.158.201	3,5%	4,6%	667.110	2.405.679	0,9%	1,8%
CARNES DE GALOS/GALINHAS, NAO CORTADAS EM PEDACOS, CONGELADAS, COM MIUD	808.573	962.559	0,7%	0,4%	150	298		
CARNES DE GALOS/GALINHAS, NAO CORTADAS EM PEDACOS, CONGELADAS, SEM MIUD	16.077.846	27.209.955	13,3%	12,4%	6.851.591	11.240.067	9,1%	8,5%
CARNES DE PATOS, NAO CORTADAS EM PEDACOS, CONGELADAS	333.001	1.114.776	0,3%	0,5%	212.257	716.153	0,3%	0,5%
CARNES DE PERUAS/PERUS, EM PEDACOS E MIUDEZAS, CONGELADAS	1.877.700	3.582.755	1,6%	1,6%	526.960	911.605	0,7%	0,7%
COXAS COM SOBRECOCAS DESOSSADAS DE GALINHA, COMESTIVEIS, CONGELADOS					21.144.500	39.729.344	28,0%	29,9%
COXAS COM SOBRECOCAS NAO DESOSSADAS DE GALINHA, COMESTIVEIS, CONGELAD					12.170.530	13.652.344	16,1%	10,3%
FIGADOS DE GALINHA, COMESTIVEIS, CONGELADOS					102.694	74.775	0,1%	0,1%
GALO/GALINHA C/CONT.CARNE/MIUD.>=25 E <57% EM PESO	695.532	1.819.934	0,6%	0,8%	121.607	280.258	0,2%	0,2%
GALO/GALINHA C/CONT.CARNE/MIUD.>=57% EM PESO COZIDAS	2.553.071	10.672.110	2,1%	4,9%	248.835	646.785	0,3%	0,5%
GALO/GALINHA C/CONT.CARNE/MIUD.>=57% EM PESO NAO COZIDA	207.814	476.834	0,2%	0,2%	24.274	52.324		
MOELAS DE GALINHA, COMESTIVEIS, CONGELADOS					1.013.554	901.352	1,3%	0,7%
OUTRAS CARNES DE PATOS, CONGELADAS	31.668	22.769			406	585		
OUTRAS MIUDEZAS DE GALINHA, COMESTIVEIS, CONGELADOS					1.432.420	1.392.933	1,9%	1,0%
OUTROS PEDACOS DESOSSADOS, COMESTIVEIS DE GALOS/GALINHAS, CONGELADOS					84.588	257.851	0,1%	0,2%

Porto / Produto	Janeiro a Fevereiro / 2024				Janeiro a Fevereiro / 2025			
	Porto		Particip.s/Total		Porto		Particip.s/Total	
	quilos	US\$	quilos	US\$	quilos	US\$	quilos	US\$
ITAJAI - SC								
OUTROS PEDACOS E MIUDEZAS NAO DESOSSADOS, COMESTIVEIS DE GALOS/GALINHAS					983.959	1.409.791	1,3%	1,1%
PEDACOS E MIUDEZAS, COMESTIVEIS DE GALOS/GALINHAS, CONGELADOS	94.276.180	163.274.071	77,8%	74,4%				
PEITOS DESOSSADOS DE GALINHA, COMESTIVEIS, CONGELADOS					12.035.835	32.720.948	15,9%	24,6%
PEITOS NAO DESOSSADOS DE GALINHA, COMESTIVEIS, CONGELADOS					32.221	66.872		0,1%
PEITOS, COXAS E SOBRECOCAS, FORMANDO UMA SO PECA, DESOSSADOS DE GALINHA					188.490	440.397	0,2%	0,3%
PELES E OUTS.PARTES DE AVES, COM SUAS PENAS, PENUGEM, ETC.					84.080	46.323	0,1%	
PES E PATAS DE GALINHA, COMESTIVEIS, CONGELADOS					3.755.237	4.970.066	5,0%	3,7%
PREPARACOES ALIMENTICIAS E CONSERVAS, DE PERU	33.829	66.513						
SubTotal	121.107.369	219.360.477	15,3%	15,8%	75.562.552	132.749.724	8,4%	7,9%
JAGUARAO - RODOVIA - RS								
PREPARACOES ALIMENTICIAS E CONSERVAS, DE PERU					3.792	12.456	100,0%	100,0%
SubTotal					3.792	12.456		
MACAPA								
CARNES DE PERUAS/PERUS, NAO CORTADAS EM PEDACOS, FRESCAS/REFRIGERADAS					20	59	40,0%	36,4%
PEITOS, COXAS E SOBRECOCAS, FORMANDO UMA SO PECA, DESOSSADOS DE GALINHA					30	103	60,0%	63,6%
SubTotal					50	162		
MACEIO								
ASAS NAO DESOSSADAS DE GALINHA, COMESTIVEIS, CONGELADOS					120	278	5,6%	4,6%
CARNES DE GALOS/GALINHAS, N/CORT.PEDACOS, FRESCAS/REFRIG.	100	449	12,2%	18,3%				
CARNES DE GALOS/GALINHAS, NAO CORTADAS EM PEDACOS, CONGELADAS, COM MIUD					60	193	2,8%	3,2%
CARNES DE PERUAS/PERUS, N/CORTADAS EM PEDACOS, CONGELADAS	4	35	0,5%	1,4%	20	179	0,9%	2,9%
COXAS COM SOBRECOCAS DESOSSADAS DE GALINHA, COMESTIVEIS, CONGELADOS					209	327	9,7%	5,4%
COXAS COM SOBRECOCAS NAO DESOSSADAS DE GALINHA, COMESTIVEIS, CONGELAD					342	848	15,8%	14,0%
GALO/GALINHA C/CONT.CARNE/MIUD.>=25 E <57% EM PESO	14	149	1,7%	6,1%				
GALO/GALINHA C/CONT.CARNE/MIUD.>=57% EM PESO NAO COZIDA					5	29	0,2%	0,5%
OUTRAS PREPARACOES/CONSERVAS DE GALO E GALINHAS	42	42	5,1%	1,7%	20	5	0,9%	0,1%
OUTROS PEDACOS DESOSSADOS, COMESTIVEIS DE GALOS/GALINHAS, CONGELADOS					518	1.444	24,0%	23,8%
PEDACOS E MIUDEZAS, COMESTIVEIS DE GALOS/GALINHAS, CONGELADOS	644	1.494	78,4%	61,0%				
PEDACOS E MIUDEZAS, DE GALOS/GALINHAS, FRESCOS/REFRIGER.					538	1.706	24,9%	28,1%
PEITOS DESOSSADOS DE GALINHA, COMESTIVEIS, CONGELADOS					30	159	1,4%	2,6%
PEITOS NAO DESOSSADOS DE GALINHA, COMESTIVEIS, CONGELADOS					100	333	4,6%	5,5%
PEITOS, COXAS E SOBRECOCAS, FORMANDO UMA SO PECA, DESOSSADOS DE GALINHA					160	416	7,4%	6,9%
PREPARACOES ALIMENTICIAS E CONSERVAS, DE PERU	17	281	2,1%	11,5%	39	152	1,8%	2,5%
SubTotal	821	2.450			2.161	6.069		
PORTO DE ITAGUAI - RJ								
ASAS NAO DESOSSADAS DE GALINHA, COMESTIVEIS, CONGELADOS					236.510	576.389	9,8%	11,8%
CARNE MECANICAMENTE SEPARADA DE GALINHA, DESOSSADA, COMESTIVEL, CONGEL					27.960	15.179	1,2%	0,3%
CARNES DE GALOS/GALINHAS, N/CORT.PEDACOS, FRESCAS/REFRIG.	371	1.813	0,2%	0,4%	698	2.475		0,1%
CARNES DE GALOS/GALINHAS, NAO CORTADAS EM PEDACOS, CONGELADAS, COM MIUD	636	1.395	0,3%	0,3%	2.805	6.747	0,1%	0,1%
CARNES DE GALOS/GALINHAS, NAO CORTADAS EM PEDACOS, CONGELADAS, SEM MIUD	105.927	188.307	43,7%	42,7%	462.063	847.396	19,1%	17,3%
CARNES DE PATOS, NAO CORTADAS EM PEDACOS, CONGELADAS					5	47		
CARNES DE PERUAS/PERUS, EM PEDACOS E MIUDEZAS, CONGELADAS					26.400	18.890	1,1%	0,4%
CARNES DE PERUAS/PERUS, N/CORTADAS EM PEDACOS, CONGELADAS	136	1.239	0,1%	0,3%	111	678		
CORACOES DE GALINHA, COMESTIVEIS, CONGELADOS					15	49		

Porto / Produto	Janeiro a Fevereiro / 2024				Janeiro a Fevereiro / 2025			
	Porto		Particip.s/Total		Porto		Particip.s/Total	
	quilos	US\$	quilos	US\$	quilos	US\$	quilos	US\$
PORTO DE ITAGUAÍ - RJ								
COXAS COM SOBRECOCAS DESOSSADAS DE GALINHA, COMESTIVEIS, CONGELADOS					1.226.060	2.324.043	50,7%	47,4%
COXAS COM SOBRECOCAS NAO DESOSSADAS DE GALINHA, COMESTIVEIS, CONGELAD					29.118	38.859	1,2%	0,8%
FIGADOS DE GALINHA, COMESTIVEIS, CONGELADOS					80	78		
GALO/GALINHA C/CONT.CARNE/MIUD.>=25 E <57% EM PESO					20	133		
GALO/GALINHA C/CONT.CARNE/MIUD.>=57% EM PESO COZIDAS	25	108			34.250	80.789	1,4%	1,6%
GALO/GALINHA C/CONT.CARNE/MIUD.>=57% EM PESO NAO COZIDA	20	206			129	544		
MOELAS DE GALINHA, COMESTIVEIS, CONGELADOS					233	533		
OUTRAS CARNES DE PATOS, CONGELADAS					128	1.033		
OUTRAS CARNES DE PATOS, FRESCAS OU REFRIGERADAS	32	287		0,1%				
OUTRAS MIUZEZAS DE GALINHA, COMESTIVEIS, CONGELADOS					47.808	73.681	2,0%	1,5%
OUTRAS PREPARACOES/CONSERVAS DE GALO E GALINHAS					20	60		
OUTROS PEDACOS E MIUZEZAS NAO DESOSSADOS, COMESTIVEIS DE GALOS/GALINHAS					55.424	63.276	2,3%	1,3%
PEDACOS E MIUZEZAS, COMESTIVEIS DE GALOS/GALINHAS, CONGELADOS	134.915	246.831	55,7%	56,0%	51	216		
PEDACOS E MIUZEZAS, DE GALOS/GALINHAS, FRESCOS/REFRIGER.	95	258		0,1%	409	1.074		
PEITOS DESOSSADOS DE GALINHA, COMESTIVEIS, CONGELADOS					159.568	391.719	6,6%	8,0%
PEITOS NAO DESOSSADOS DE GALINHA, COMESTIVEIS, CONGELADOS					642	1.188		
PEITOS, COXAS E SOBRECOCAS, FORMANDO UMA SO PECA, DESOSSADOS DE GALINHA					473	1.347		
PES E PATAS DE GALINHA, COMESTIVEIS, CONGELADOS					105.664	456.447	4,4%	9,3%
PREPARACOES ALIMENTICIAS E CONSERVAS, DE OUTRAS AVES	5	41						
PREPARACOES ALIMENTICIAS E CONSERVAS, DE PERU	3	36			8	66		
SubTotal	242.165	440.521			2.416.652	4.902.936	0,3%	0,3%
PORTO DE MANAUS - AM								
ASAS NAO DESOSSADAS DE GALINHA, COMESTIVEIS, CONGELADOS					138	619	5,5%	7,5%
CARNES DE GALINHAS DANGOLA (PINTADAS)	91	490	1,8%	2,5%	94	356	3,7%	4,3%
CARNES DE GALOS/GALINHAS, N/CORT.PEDACOS, FRESCAS/REFRIG.	223	690	4,4%	3,5%				
CARNES DE GALOS/GALINHAS, NAO CORTADAS EM PEDACOS, CONGELADAS, COM MIUD	2.386	7.367	46,9%	37,4%	1.350	3.459	53,3%	42,1%
CARNES DE GALOS/GALINHAS, NAO CORTADAS EM PEDACOS, CONGELADAS, SEM MIUD	800	3.504	15,7%	17,8%				
CARNES DE PERUAS/PERUS, EM PEDACOS, MIUZEZAS, FRESCAS/REFRIGERADAS	39	356	0,8%	1,8%	12	107	0,5%	1,3%
COXAS COM SOBRECOCAS DESOSSADAS DE GALINHA, COMESTIVEIS, CONGELADOS					198	545	7,8%	6,6%
GALO/GALINHA C/CONT.CARNE/MIUD.>=25 E <57% EM PESO					35	171	1,4%	2,1%
GALO/GALINHA C/CONT.CARNE/MIUD.>=57% EM PESO COZIDAS	14	70	0,3%	0,4%	9	57	0,4%	0,7%
PEDACOS E MIUZEZAS, COMESTIVEIS DE GALOS/GALINHAS, CONGELADOS	1.527	7.179	30,0%	36,5%				
PEDACOS E MIUZEZAS, DE GALOS/GALINHAS, FRESCOS/REFRIGER.	10	30	0,2%	0,2%	462	1.626	18,2%	19,8%
PEITOS NAO DESOSSADOS DE GALINHA, COMESTIVEIS, CONGELADOS					234	1.267	9,2%	15,4%
SubTotal	5.090	19.686			2.532	8.207		
PORTO DE PARANAGUA - PR								
ASAS NAO DESOSSADAS DE GALINHA, COMESTIVEIS, CONGELADOS					30.464.884	75.556.572	7,8%	10,3%
CARNE MECANICAMENTE SEPARADA DE GALINHA, DESOSSADA, COMESTIVEL, CONGEL					50.286.677	35.669.830	12,9%	4,9%
CARNES DE GALOS E DE GALINHAS	8.516.640	20.062.011	2,4%	3,3%	9.718.800	34.025.550	2,5%	4,6%
CARNES DE GALOS/GALINHAS, N/CORT.PEDACOS, FRESCAS/REFRIG.	754	2.950			3.128	10.574		
CARNES DE GALOS/GALINHAS, NAO CORTADAS EM PEDACOS, CONGELADAS, COM MIUD	1.032.122	1.288.275	0,3%	0,2%	347.934	432.174	0,1%	0,1%
CARNES DE GALOS/GALINHAS, NAO CORTADAS EM PEDACOS, CONGELADAS, SEM MIUD	68.112.668	108.753.908	18,9%	17,7%	66.741.589	121.001.148	17,2%	16,5%
CARNES DE PATOS, NAO CORTADAS EM PEDACOS, CONGELADAS	125	489			26.588	73.289		
CARNES DE PERUAS/PERUS, EM PEDACOS E MIUZEZAS, CONGELADAS	235.910	336.481	0,1%	0,1%	1.082.261	2.136.840	0,3%	0,3%

Porto / Produto	Janeiro a Fevereiro / 2024				Janeiro a Fevereiro / 2025			
	Porto		Particip.s/Total		Porto		Particip.s/Total	
	quilos	US\$	quilos	US\$	quilos	US\$	quilos	US\$
PORTO DE PARANAGUA - PR								
CARNES DE PERUAS/PERUS, N/CORTADAS EM PEDACOS, CONGELADAS	149	1.142			49.344	100.713		
CARNES DE PERUAS/PERUS, NAO CORTADAS EM PEDACOS, FRESCAS/REFRIGERADAS	45	189						
CORACOES DE GALINHA, COMESTIVEIS, CONGELADOS					15	40		
COXAS COM SOBRECOCAS DESOSSADAS DE GALINHA, COMESTIVEIS, CONGELADOS					39.373.325	72.986.978	10,1%	9,9%
COXAS COM SOBRECOCAS NAO DESOSSADAS DE GALINHA, COMESTIVEIS, CONGELAD					28.050.005	34.134.794	7,2%	4,7%
FIGADOS DE GALINHA, COMESTIVEIS, CONGELADOS					1.854.579	1.120.460	0,5%	0,2%
GALO/GALINHA C/CONT.CARNE/MIUD.>=25 E <57% EM PESO	951.160	2.804.085	0,3%	0,5%	849.602	2.994.331	0,2%	0,4%
GALO/GALINHA C/CONT.CARNE/MIUD.>=57% EM PESO COZIDAS	7.826.577	26.881.714	2,2%	4,4%	6.123.649	22.240.897	1,6%	3,0%
GALO/GALINHA C/CONT.CARNE/MIUD.>=57% EM PESO NAO COZIDA	830.747	1.188.786	0,2%	0,2%	341.515	730.201	0,1%	0,1%
GORDURA DE AVES					22.000	7.938		
MOELAS DE GALINHA, COMESTIVEIS, CONGELADOS					4.606.194	5.174.571	1,2%	0,7%
OUTRAS CARNES DE PATOS, CONGELADAS	33	340			256	558		
OUTRAS MIUDEZAS DE GALINHA, COMESTIVEIS, CONGELADOS					5.974.766	4.366.126	1,5%	0,6%
OUTRAS PREPARACOES/CONSERVAS DE GALO E GALINHAS	4	18			8	41		
OUTROS PEDACOS DESOSSADOS, COMESTIVEIS DE GALOS/GALINHAS, CONGELADOS					1.220.490	3.162.827	0,3%	0,4%
OUTROS PEDACOS E MIUDEZAS NAO DESOSSADOS, COMESTIVEIS DE GALOS/GALINHAS					28.918.128	34.710.923	7,4%	4,7%
PEDACOS E MIUDEZAS, COMESTIVEIS DE GALOS/GALINHAS, CONGELADOS	273.307.620	454.128.565	75,7%	73,8%	266.676	393.624	0,1%	0,1%
PEDACOS E MIUDEZAS, DE GALOS/GALINHAS, FRESCOS/REFRIGER.	1.200	3.189			2.904	6.026		
PEITOS DESOSSADOS DE GALINHA, COMESTIVEIS, CONGELADOS					65.223.890	180.395.955	16,8%	24,6%
PEITOS NAO DESOSSADOS DE GALINHA, COMESTIVEIS, CONGELADOS					4.961.337	9.563.626	1,3%	1,3%
PEITOS, COXAS E SOBRECOCAS, FORMANDO UMA SO PECA, DESOSSADOS DE GALINHA					16.830.175	39.155.748	4,3%	5,3%
PELES E OUTS.PARTES DE AVES, COM SUAS PENAS, PENUGEM, ETC.	70	103			120	159		
PES E PATAS DE GALINHA, COMESTIVEIS, CONGELADOS					25.068.706	53.456.427	6,5%	7,3%
PREPARACOES ALIMENTICIAS E CONSERVAS, DE OUTRAS AVES	910	1.412			846	1.488		
PREPARACOES ALIMENTICIAS E CONSERVAS, DE PERU	55	384			56	269		
SubTotal	360.816.789	615.454.041	45,7%	44,4%	388.410.447	733.610.697	43,3%	43,5%
PORTO DE RIO GRANDE - RS								
ASAS NAO DESOSSADAS DE GALINHA, COMESTIVEIS, CONGELADOS					1.926.157	4.118.835	2,7%	2,9%
CARNE MECANICAMENTE SEPARADA DE GALINHA, DESOSSADA, COMESTIVEL, CONGEL					2.723.851	1.460.654	3,8%	1,0%
CARNES DE GALOS E DE GALINHAS	2.899.294	8.107.660	4,6%	7,0%	8.572.495	30.527.297	11,8%	21,2%
CARNES DE GALOS/GALINHAS, N/CORT.PEDACOS, FRESCAS/REFRIG.	144	243			114	270		
CARNES DE GALOS/GALINHAS, NAO CORTADAS EM PEDACOS, CONGELADAS, COM MIUD	6.837	19.099			4.024	11.188		
CARNES DE GALOS/GALINHAS, NAO CORTADAS EM PEDACOS, CONGELADAS, SEM MIUD	36.331.840	60.165.400	57,8%	52,2%	36.503.448	63.590.605	50,4%	44,3%
CARNES DE PATOS, NAO CORTADAS EM PEDACOS, CONGELADAS	58	699			347	1.281		
CARNES DE PERUAS/PERUS, EM PEDACOS E MIUDEZAS, CONGELADAS	2.510.275	7.179.557	4,0%	6,2%	2.296.660	4.737.745	3,2%	3,3%
CARNES DE PERUAS/PERUS, N/CORTADAS EM PEDACOS, CONGELADAS					38.904	79.856	0,1%	0,1%
CARNES DE PERUAS/PERUS, NAO CORTADAS EM PEDACOS, FRESCAS/REFRIGERADAS	21	292						
COXAS COM SOBRECOCAS DESOSSADAS DE GALINHA, COMESTIVEIS, CONGELADOS					5.095.154	9.616.201	7,0%	6,7%
COXAS COM SOBRECOCAS NAO DESOSSADAS DE GALINHA, COMESTIVEIS, CONGELAD					2.458.003	2.984.033	3,4%	2,1%
FIGADOS DE GALINHA, COMESTIVEIS, CONGELADOS					815.534	654.121	1,1%	0,5%
GALO/GALINHA C/CONT.CARNE/MIUD.>=25 E <57% EM PESO	12.117	23.945			113.147	235.355	0,2%	0,2%
GALO/GALINHA C/CONT.CARNE/MIUD.>=57% EM PESO COZIDAS	220.205	633.105	0,4%	0,5%	1.004.739	2.936.698	1,4%	2,0%
GALO/GALINHA C/CONT.CARNE/MIUD.>=57% EM PESO NAO COZIDA	132	681			133	751		
MOELAS DE GALINHA, COMESTIVEIS, CONGELADOS					577.332	576.444	0,8%	0,4%
OUTRAS MIUDEZAS DE GALINHA, COMESTIVEIS, CONGELADOS					136.593	168.074	0,2%	0,1%

Porto / Produto	Janeiro a Fevereiro / 2024				Janeiro a Fevereiro / 2025			
	Porto		Particip.s/Total		Porto		Particip.s/Total	
	quilos	US\$	quilos	US\$	quilos	US\$	quilos	US\$
PORTO DE RIO GRANDE - RS								
OUTRAS PREPARACOES/CONSERVAS DE GALO E GALINHAS					2	12		
OUTROS PEDACOS E MIUDEZAS NAO DESOSSADOS, COMESTIVEIS DE GALOS/GALINHAS					1.529.488	2.935.338	2,1%	2,0%
PEDACOS E MIUDEZAS, COMESTIVEIS DE GALOS/GALINHAS, CONGELADOS	20.354.047	36.566.039	32,4%	31,7%				
PEDACOS E MIUDEZAS, DE GALOS/GALINHAS, FRESCOS/REFRIGER.	225	851			146	393		
PEITOS DESOSSADOS DE GALINHA, COMESTIVEIS, CONGELADOS					4.357.425	11.089.726	6,0%	7,7%
PEITOS NAO DESOSSADOS DE GALINHA, COMESTIVEIS, CONGELADOS					82.558	156.395	0,1%	0,1%
PEITOS, COXAS E SOBRECOCAS, FORMANDO UMA SO PECA, DESOSSADOS DE GALINHA					1.160.530	2.584.491	1,6%	1,8%
PES E PATAS DE GALINHA, COMESTIVEIS, CONGELADOS					2.235.391	2.521.469	3,1%	1,8%
PREPARACOES ALIMENTICIAS E CONSERVAS, DE PERU	504.016	2.475.997	0,8%	2,1%	756.000	2.709.982	1,0%	1,9%
SubTotal	62.839.211	115.173.568	8,0%	8,3%	72.388.175	143.697.214	8,1%	8,5%
PORTO DE SANTOS - SP								
ASAS NAO DESOSSADAS DE GALINHA, COMESTIVEIS, CONGELADOS					8.334.136	20.344.111	9,1%	12,8%
CARNE MECANICAMENTE SEPARADA DE GALINHA, DESOSSADA, COMESTIVEL, CONGEL					9.260.309	4.028.346	10,1%	2,5%
CARNES DE GALOS E DE GALINHAS	1.519.080	3.611.394	2,0%	2,8%	741.180	2.356.092	0,8%	1,5%
CARNES DE GALOS/GALINHAS, N/CORT.PEDACOS, FRESCAS/REFRIG.	3.601	8.370			2.007	6.322		
CARNES DE GALOS/GALINHAS, N/CORTADAS EM PEDACOS, CONGEL.	160	336						
CARNES DE GALOS/GALINHAS, NAO CORTADAS EM PEDACOS, CONGELADAS, COM MIUD	16.363	33.654			12.017	24.252		
CARNES DE GALOS/GALINHAS, NAO CORTADAS EM PEDACOS, CONGELADAS, SEM MIUD	11.848.089	20.094.281	15,3%	15,4%	8.891.610	13.480.475	9,7%	8,5%
CARNES DE PATOS, NAO CORTADAS EM PEDACOS, CONGELADAS	111	1.075			200	1.577		
CARNES DE PERUAS/PERUS, EM PEDACOS E MIUDEZAS, CONGELADAS	71.622	36.986	0,1%		95.345	171.638	0,1%	0,1%
CARNES DE PERUAS/PERUS, N/CORTADAS EM PEDACOS, CONGELADAS	8.440	22.617			1.052	7.137		
CORACOES DE GALINHA, COMESTIVEIS, CONGELADOS					35	203		
COXAS COM SOBRECOCAS DESOSSADAS DE GALINHA, COMESTIVEIS, CONGELADOS					15.471.645	28.636.237	16,9%	18,1%
COXAS COM SOBRECOCAS NAO DESOSSADAS DE GALINHA, COMESTIVEIS, CONGELADC					7.999.870	9.083.566	8,7%	5,7%
FIGADOS DE GALINHA, COMESTIVEIS, CONGELADOS					310.158	127.189	0,3%	0,1%
GALO/GALINHA C/CONT.CARNE/MIUD.>=25 E <57% EM PESO	1.758	7.280			65.243	176.629	0,1%	0,1%
GALO/GALINHA C/CONT.CARNE/MIUD.>=57% EM PESO COZIDAS	225.834	498.346	0,3%	0,4%	75.706	193.720	0,1%	0,1%
GALO/GALINHA C/CONT.CARNE/MIUD.>=57% EM PESO NAO COZIDA	81.122	215.484	0,1%	0,2%	207	1.121		
MOELAS DE GALINHA, COMESTIVEIS, CONGELADOS					1.224.984	1.189.679	1,3%	0,8%
OUTRAS CARNES DE PATOS, CONGELADAS	137	1.502			501	2.435		
OUTRAS MIUDEZAS DE GALINHA, COMESTIVEIS, CONGELADOS					1.002.379	759.592	1,1%	0,5%
OUTRAS PREPARACOES/CONSERVAS DE GALO E GALINHAS	144	589			176	821		
OUTROS PEDACOS DESOSSADOS, COMESTIVEIS DE GALOS/GALINHAS, CONGELADOS					2.315.832	6.600.468	2,5%	4,2%
OUTROS PEDACOS E MIUDEZAS NAO DESOSSADOS, COMESTIVEIS DE GALOS/GALINHAS					4.606.625	5.553.323	5,0%	3,5%
PEDACOS E MIUDEZAS, COMESTIVEIS DE GALOS/GALINHAS, CONGELADOS	63.063.956	105.244.318	81,6%	80,9%	27.000	83.700		0,1%
PEDACOS E MIUDEZAS, DE GALOS/GALINHAS, FRESCOS/REFRIGER.	1.485	4.335			1.492	3.945		
PEITOS DESOSSADOS DE GALINHA, COMESTIVEIS, CONGELADOS					18.626.194	45.600.247	20,4%	28,8%
PEITOS NAO DESOSSADOS DE GALINHA, COMESTIVEIS, CONGELADOS					729.112	1.515.729	0,8%	1,0%
PEITOS, COXAS E SOBRECOCAS, FORMANDO UMA SO PECA, DESOSSADOS DE GALINHA					1.888.132	3.349.639	2,1%	2,1%
PELES E OUTS.PARTES DE AVES, COM SUAS PENAS, PENUGEM, ETC.	416.000	310.880	0,5%	0,2%				
PES E PATAS DE GALINHA, COMESTIVEIS, CONGELADOS					9.835.411	15.155.382	10,7%	9,6%
PREPARACOES ALIMENTICIAS E CONSERVAS, DE OUTRAS AVES	10	44			2	10		
PREPARACOES ALIMENTICIAS E CONSERVAS, DE PERU	1.943	3.766			65	687		
SubTotal	77.259.855	130.095.257	9,8%	9,4%	91.518.625	158.454.272	10,2%	9,4%

Porto / Produto	Janeiro a Fevereiro / 2024				Janeiro a Fevereiro / 2025			
	Porto		Particip.s/Total		Porto		Particip.s/Total	
	quilos	US\$	quilos	US\$	quilos	US\$	quilos	US\$
PORTO DE SAO FRANCISCO DO SUL - SC								
ASAS NAO DESOSSADAS DE GALINHA, COMESTIVEIS, CONGELADOS					13.542.146	31.050.861	7,1%	8,7%
CARNE MECANICAMENTE SEPARADA DE GALINHA, DESOSSADA, COMESTIVEL, CONGEL/					16.520.151	7.237.878	8,7%	2,0%
CARNES DE GALOS E DE GALINHAS	7.031.418	16.391.934	4,9%	6,3%	3.266.273	10.903.018	1,7%	3,1%
CARNES DE GALOS/GALINHAS, N/CORT.PEDACOS, FRESCAS/REFRIG.					309	889		
CARNES DE GALOS/GALINHAS, NAO CORTADAS EM PEDACOS, CONGELADAS, COM MIUD	137.682	164.953	0,1%	0,1%	13.675	11.696		
CARNES DE GALOS/GALINHAS, NAO CORTADAS EM PEDACOS, CONGELADAS, SEM MIUD	37.970.558	64.265.729	26,2%	24,8%	48.977.236	91.538.155	25,7%	25,7%
CARNES DE PATOS, NAO CORTADAS EM PEDACOS, CONGELADAS	219.950	760.492	0,2%	0,3%	72.301	249.786		0,1%
CARNES DE PERUAS/PERUS, EM PEDACOS E MIUDEZAS, CONGELADAS	1.577.375	2.163.030	1,1%	0,8%	1.723.781	2.940.106	0,9%	0,8%
CARNES DE PERUAS/PERUS, N/CORTADAS EM PEDACOS, CONGELADAS	65	517			15.258	31.227		
COXAS COM SOBRECOXAS DESOSSADAS DE GALINHA, COMESTIVEIS, CONGELADOS					23.378.554	43.471.540	12,3%	12,2%
COXAS COM SOBRECOXAS NAO DESOSSADAS DE GALINHA, COMESTIVEIS, CONGELADC					16.230.293	18.558.097	8,5%	5,2%
FIGADOS DE GALINHA, COMESTIVEIS, CONGELADOS					758.143	422.985	0,4%	0,1%
GALO/GALINHA C/CONT.CARNE/MIUD.>=25 E <57% EM PESO	888.465	1.912.458	0,6%	0,7%	435.114	1.271.371	0,2%	0,4%
GALO/GALINHA C/CONT.CARNE/MIUD.>=57% EM PESO COZIDAS	2.845.155	11.218.998	2,0%	4,3%	2.774.783	10.636.978	1,5%	3,0%
GALO/GALINHA C/CONT.CARNE/MIUD.>=57% EM PESO NAO COZIDA	355.706	672.262	0,2%	0,3%	24.269	52.171		
MOELAS DE GALINHA, COMESTIVEIS, CONGELADOS					2.652.752	2.618.684	1,4%	0,7%
OUTRAS MIUDEZAS DE GALINHA, COMESTIVEIS, CONGELADOS					3.544.870	2.992.768	1,9%	0,8%
OUTROS PEDACOS DESOSSADOS, COMESTIVEIS DE GALOS/GALINHAS, CONGELADOS					115.756	387.828	0,1%	0,1%
OUTROS PEDACOS E MIUDEZAS NAO DESOSSADOS, COMESTIVEIS DE GALOS/GALINHAS					4.968.602	6.598.211	2,6%	1,8%
PEDACOS E MIUDEZAS, COMESTIVEIS DE GALOS/GALINHAS, CONGELADOS	93.881.845	161.905.711	64,8%	62,4%				
PEDACOS E MIUDEZAS, DE GALOS/GALINHAS, FRESCOS/REFRIGER.	686	1.935			713	1.805		
PEITOS DESOSSADOS DE GALINHA, COMESTIVEIS, CONGELADOS					38.527.011	101.981.164	20,2%	28,6%
PEITOS NAO DESOSSADOS DE GALINHA, COMESTIVEIS, CONGELADOS					185.124	347.824	0,1%	0,1%
PEITOS, COXAS E SOBRECOXAS, FORMANDO UMA SO PECA, DESOSSADOS DE GALINHA					2.954.085	6.442.448	1,6%	1,8%
PELES E OUTS.PARTES DE AVES, COM SUAS PENAS, PENUGEM, ETC.	25.910	22.154						
PES E PATAS DE GALINHA, COMESTIVEIS, CONGELADOS					9.470.779	16.817.946	5,0%	4,7%
PREPARACOES ALIMENTICIAS E CONSERVAS, DE OUTRAS AVES	180	281						
PREPARACOES ALIMENTICIAS E CONSERVAS, DE PERU	7.871	14.847			207.949	127.564	0,1%	
SubTotal	144.942.866	259.495.301	18,3%	18,7%	190.359.927	356.693.000	21,2%	21,2%
PORTO DE VITORIA - ES								
ASAS NAO DESOSSADAS DE GALINHA, COMESTIVEIS, CONGELADOS					998	3.282	7,5%	8,6%
CARNES DE GALOS/GALINHAS, N/CORT.PEDACOS, FRESCAS/REFRIG.	548	1.523	4,4%	4,0%	725	1.651	5,5%	4,3%
CARNES DE GALOS/GALINHAS, NAO CORTADAS EM PEDACOS, CONGELADAS, COM MIUD	4.401	12.075	35,5%	31,8%	4.572	12.176	34,5%	31,9%
CARNES DE GALOS/GALINHAS, NAO CORTADAS EM PEDACOS, CONGELADAS, SEM MIUD	983	3.034	7,9%	8,0%	1.677	5.330	12,7%	14,0%
CARNES DE PATOS, NAO CORTADAS EM PEDACOS, CONGELADAS	64	726	0,5%	1,9%	65	436	0,5%	1,1%
CARNES DE PERUAS/PERUS, N/CORTADAS EM PEDACOS, CONGELADAS	52	455	0,4%	1,2%	46	399	0,3%	1,0%
CORACOES DE GALINHA, COMESTIVEIS, CONGELADOS					10	129	0,1%	0,3%
COXAS COM SOBRECOXAS DESOSSADAS DE GALINHA, COMESTIVEIS, CONGELADOS					406	897	3,1%	2,3%
COXAS COM SOBRECOXAS NAO DESOSSADAS DE GALINHA, COMESTIVEIS, CONGELADC					1.737	4.024	13,1%	10,5%
FIGADOS DE GALINHA, COMESTIVEIS, CONGELADOS					196	316	1,5%	0,8%
GALO/GALINHA C/CONT.CARNE/MIUD.>=25 E <57% EM PESO	60	348	0,5%	0,9%	271	977	2,0%	2,6%
GALO/GALINHA C/CONT.CARNE/MIUD.>=57% EM PESO COZIDAS	105	723	0,8%	1,9%	89	436	0,7%	1,1%
GALO/GALINHA C/CONT.CARNE/MIUD.>=57% EM PESO NAO COZIDA	20	193	0,2%	0,5%	52	226	0,4%	0,6%
MOELAS DE GALINHA, COMESTIVEIS, CONGELADOS					102	321	0,8%	0,8%
OUTRAS CARNES DE PATOS, CONGELADAS	48	694	0,4%	1,8%				

Porto / Produto	Janeiro a Fevereiro / 2024				Janeiro a Fevereiro / 2025			
	Porto		Particip.s/Total		Porto		Particip.s/Total	
	quilos	US\$	quilos	US\$	quilos	US\$	quilos	US\$
PORTO DE VITORIA - ES								
OUTRAS PREPARACOES/CONSERVAS DE GALO E GALINHAS	65	236	0,5%	0,6%				
OUTROS PEDACOS E MIUDEZAS NAO DESOSSADOS, COMESTIVEIS DE GALOS/GALINHAS					290	991	2,2%	2,6%
PEDACOS E MIUDEZAS, COMESTIVEIS DE GALOS/GALINHAS, CONGELADOS	5.829	17.310	47,0%	45,6%				
PEDACOS E MIUDEZAS, DE GALOS/GALINHAS, FRESCOS/REFRIGER.	222	666	1,8%	1,8%	223	515	1,7%	1,3%
PEITOS DESOSSADOS DE GALINHA, COMESTIVEIS, CONGELADOS					790	3.513	6,0%	9,2%
PEITOS NAO DESOSSADOS DE GALINHA, COMESTIVEIS, CONGELADOS					604	1.633	4,6%	4,3%
PEITOS, COXAS E SOBRECOCAS, FORMANDO UMA SO PECA, DESOSSADOS DE GALINHA					5	12		
PES E PATAS DE GALINHA, COMESTIVEIS, CONGELADOS					364	813	2,7%	2,1%
PREPARACOES ALIMENTICIAS E CONSERVAS, DE OUTRAS AVES	6	19			12	72	0,1%	0,2%
PREPARACOES ALIMENTICIAS E CONSERVAS, DE PERU					6	56		0,1%
SubTotal	12.403	38.002			13.240	38.205		
PORTO DO RIO DE JANEIRO - RJ								
ASAS NAO DESOSSADAS DE GALINHA, COMESTIVEIS, CONGELADOS					761.446	1.512.723	2,0%	2,0%
CARNE MECANICAMENTE SEPARADA DE GALINHA, DESOSSADA, COMESTIVEL, CONGEL					1.648.319	832.185	4,4%	1,1%
CARNES DE GALOS E DE GALINHAS					3.599.439	12.066.195	9,6%	15,8%
CARNES DE GALOS/GALINHAS, N/CORT.PEDACOS, FRESCAS/REFRIG.	254	985			921	2.741		
CARNES DE GALOS/GALINHAS, N/CORTADAS EM PEDACOS, CONGEL.	300	2.414						
CARNES DE GALOS/GALINHAS, NAO CORTADAS EM PEDACOS, CONGELADAS, COM MIUD	437	1.093			53.265	68.302	0,1%	0,1%
CARNES DE GALOS/GALINHAS, NAO CORTADAS EM PEDACOS, CONGELADAS, SEM MIUD	653	1.850			11.574.646	22.079.099	30,9%	28,9%
CARNES DE PATOS, NAO CORTADAS EM PEDACOS, CONGELADAS					13.051	41.057		0,1%
CARNES DE PERUAS/PERUS, EM PEDACOS E MIUDEZAS, CONGELADAS					942.723	1.410.402	2,5%	1,8%
CARNES DE PERUAS/PERUS, N/CORTADAS EM PEDACOS, CONGELADAS	15	111			185	1.427		
CORACOES DE GALINHA, COMESTIVEIS, CONGELADOS					18	145		
COXAS COM SOBRECOCAS DESOSSADAS DE GALINHA, COMESTIVEIS, CONGELADOS					1.240.156	2.329.823	3,3%	3,0%
COXAS COM SOBRECOCAS NAO DESOSSADAS DE GALINHA, COMESTIVEIS, CONGELADC					4.335.187	4.916.175	11,6%	6,4%
FIGADOS DE GALINHA, COMESTIVEIS, CONGELADOS					358.534	230.391	1,0%	0,3%
GALO/GALINHA C/CONT.CARNE/MIUD.>=25 E <57% EM PESO	2.500	7.181	0,1%	0,1%	291.149	723.978	0,8%	0,9%
GALO/GALINHA C/CONT.CARNE/MIUD.>=57% EM PESO COZIDAS	56	366			480.379	1.501.529	1,3%	2,0%
GALO/GALINHA C/CONT.CARNE/MIUD.>=57% EM PESO NAO COZIDA	206	1.900			72	501		
MOELAS DE GALINHA, COMESTIVEIS, CONGELADOS					965.161	979.486	2,6%	1,3%
OUTRAS CARNES DE PATOS, CONGELADAS					6.262	50.131		0,1%
OUTRAS CARNES DE PATOS, FRESCAS OU REFRIGERADAS	31	339						
OUTRAS MIUDEZAS DE GALINHA, COMESTIVEIS, CONGELADOS					277.530	110.194	0,7%	0,1%
OUTRAS PREPARACOES/CONSERVAS DE GALO E GALINHAS	6	63			49	512		
OUTROS PEDACOS DESOSSADOS, COMESTIVEIS DE GALOS/GALINHAS, CONGELADOS					60.026	173.778	0,2%	0,2%
OUTROS PEDACOS E MIUDEZAS NAO DESOSSADOS, COMESTIVEIS DE GALOS/GALINHAS					769.356	985.711	2,1%	1,3%
PEDACOS E MIUDEZAS, COMESTIVEIS DE GALOS/GALINHAS, CONGELADOS	2.654.845	5.335.819	99,8%	99,7%				
PEDACOS E MIUDEZAS, DE GALOS/GALINHAS, FRESCOS/REFRIGER.					40	95		
PEITOS DESOSSADOS DE GALINHA, COMESTIVEIS, CONGELADOS					8.032.190	23.300.789	21,4%	30,5%
PEITOS NAO DESOSSADOS DE GALINHA, COMESTIVEIS, CONGELADOS					262.577	532.896	0,7%	0,7%
PEITOS, COXAS E SOBRECOCAS, FORMANDO UMA SO PECA, DESOSSADOS DE GALINHA					705.844	1.587.306	1,9%	2,1%
PES E PATAS DE GALINHA, COMESTIVEIS, CONGELADOS					1.066.214	982.859	2,8%	1,3%
PREPARACOES ALIMENTICIAS E CONSERVAS, DE PERU	3	21			25.920	18.626	0,1%	
SubTotal	2.659.306	5.352.142	0,3%	0,4%	37.470.659	76.439.056	4,2%	4,5%

Porto / Produto	Janeiro a Fevereiro / 2024				Janeiro a Fevereiro / 2025			
	Porto		Particip.s/Total		Porto		Particip.s/Total	
	quilos	US\$	quilos	US\$	quilos	US\$	quilos	US\$
SANTANA								
CARNES DE GALINHAS DANGOLA (PINTADAS)	30	104	2,1%	2,0%				
CARNES DE GALOS/GALINHAS, N/CORT.PEDACOS, FRESCAS/REFRIG.	75	232	5,3%	4,5%				
CARNES DE GALOS/GALINHAS, NAO CORTADAS EM PEDACOS, CONGELADAS, COM MIUD	940	3.271	66,3%	63,4%				
GALO/GALINHA C/CONT.CARNE/MIUD.>=57% EM PESO COZIDAS	4	35	0,3%	0,7%				
PEDACOS E MIUDEZAS, COMESTIVEIS DE GALOS/GALINHAS, CONGELADOS	368	1.521	26,0%	29,5%				
SubTotal	1.417	5.163						
SANTAREM - PA								
ASAS NAO DESOSSADAS DE GALINHA, COMESTIVEIS, CONGELADOS					80	267	6,9%	7,3%
CARNES DE GALINHAS DANGOLA (PINTADAS)	15	49	0,8%	0,8%	72	214	6,2%	5,9%
CARNES DE GALOS/GALINHAS, N/CORT.PEDACOS, FRESCAS/REFRIG.	182	357	10,0%	6,2%	60	131	5,2%	3,6%
CARNES DE GALOS/GALINHAS, NAO CORTADAS EM PEDACOS, CONGELADAS, COM MIUD	955	3.004	52,7%	52,1%	320	872	27,7%	23,9%
CARNES DE GALOS/GALINHAS, NAO CORTADAS EM PEDACOS, CONGELADAS, SEM MIUD					50	233	4,3%	6,4%
CARNES DE PERUAS/PERUS, N/CORTADAS EM PEDACOS, CONGELADAS	80	208	4,4%	3,6%	25	70	2,2%	1,9%
CARNES DE PERUAS/PERUS, NAO CORTADAS EM PEDACOS, FRESCAS/REFRIGERADAS	30	73	1,7%	1,3%				
COXAS COM SOBRECOCAS DESOSSADAS DE GALINHA, COMESTIVEIS, CONGELADOS					204	658	17,6%	18,0%
GALO/GALINHA C/CONT.CARNE/MIUD.>=25 E <57% EM PESO					10	72	0,9%	2,0%
MOELAS DE GALINHA, COMESTIVEIS, CONGELADOS					40	95	3,5%	2,6%
PEDACOS E MIUDEZAS, COMESTIVEIS DE GALOS/GALINHAS, CONGELADOS	540	2.018	29,8%	35,0%				
PEDACOS E MIUDEZAS, DE GALOS/GALINHAS, FRESCOS/REFRIGER.	10	61	0,6%	1,1%	127	453	11,0%	12,4%
PEITOS DESOSSADOS DE GALINHA, COMESTIVEIS, CONGELADOS					50	236	4,3%	6,5%
PEITOS, COXAS E SOBRECOCAS, FORMANDO UMA SO PECA, DESOSSADOS DE GALINHA					68	180	5,9%	4,9%
PES E PATAS DE GALINHA, COMESTIVEIS, CONGELADOS					50	172	4,3%	4,7%
SubTotal	1.812	5.770			1.156	3.653		
SAO SEBASTIAO - SP								
ASAS NAO DESOSSADAS DE GALINHA, COMESTIVEIS, CONGELADOS					132	380	4,6%	4,3%
CARNES DE GALOS/GALINHAS, N/CORT.PEDACOS, FRESCAS/REFRIG.	125	297	4,8%	4,3%	162	464	5,7%	5,3%
CARNES DE GALOS/GALINHAS, NAO CORTADAS EM PEDACOS, CONGELADAS, COM MIUD	380	774	14,6%	11,1%	140	268	4,9%	3,0%
CARNES DE GALOS/GALINHAS, NAO CORTADAS EM PEDACOS, CONGELADAS, SEM MIUD	1.004	2.737	38,6%	39,3%	555	1.221	19,4%	13,8%
CARNES DE PERUAS/PERUS, N/CORTADAS EM PEDACOS, CONGELADAS					93	573	3,3%	6,5%
CORACOES DE GALINHA, COMESTIVEIS, CONGELADOS					40	256	1,4%	2,9%
COXAS COM SOBRECOCAS DESOSSADAS DE GALINHA, COMESTIVEIS, CONGELADOS					20	68	0,7%	0,8%
COXAS COM SOBRECOCAS NAO DESOSSADAS DE GALINHA, COMESTIVEIS, CONGELADC					464	973	16,2%	11,0%
FIGADOS DE GALINHA, COMESTIVEIS, CONGELADOS					14	20	0,5%	0,2%
GALO/GALINHA C/CONT.CARNE/MIUD.>=25 E <57% EM PESO	5	19	0,2%	0,3%	35	253	1,2%	2,9%
GALO/GALINHA C/CONT.CARNE/MIUD.>=57% EM PESO COZIDAS	5	27	0,2%	0,4%	4	16	0,1%	0,2%
GALO/GALINHA C/CONT.CARNE/MIUD.>=57% EM PESO NAO COZIDA					32	171	1,1%	1,9%
OUTRAS CARNES DE PATOS, CONGELADAS	17	177	0,7%	2,5%	29	226	1,0%	2,6%
OUTRAS PREPARACOES/CONSERVAS DE GALO E GALINHAS					6	34	0,2%	0,4%
OUTROS PEDACOS E MIUDEZAS NAO DESOSSADOS, COMESTIVEIS DE GALOS/GALINHAS					490	2.071	17,1%	23,5%
PEDACOS E MIUDEZAS, COMESTIVEIS DE GALOS/GALINHAS, CONGELADOS	1.063	2.925	40,9%	42,1%				
PEITOS DESOSSADOS DE GALINHA, COMESTIVEIS, CONGELADOS					171	602	6,0%	6,8%
PEITOS NAO DESOSSADOS DE GALINHA, COMESTIVEIS, CONGELADOS					214	782	7,5%	8,9%
PEITOS, COXAS E SOBRECOCAS, FORMANDO UMA SO PECA, DESOSSADOS DE GALINHA					260	451	9,1%	5,1%
SubTotal	2.599	6.956			2.861	8.829		

Porto / Produto	Janeiro a Fevereiro / 2024				Janeiro a Fevereiro / 2025			
	Porto		Particip.s/Total		Porto		Particip.s/Total	
	quilos	US\$	quilos	US\$	quilos	US\$	quilos	US\$
Total Brasil	790.066.605	1.384.602.890	100,0%	100,0%	897.169.261	1.684.866.114	100,0%	100,0%

SINDICARNE

SINDICATO DA INDÚSTRIA DE CARNES E DERIVADOS NO ESTADO DO PARANÁ.

Exportação de Carne e Derivados de Aves - Janeiro a Fevereiro / 2025 (por Porto)

Porto	Janeiro a Fevereiro / 2024				Janeiro a Fevereiro / 2025				Variação 25/24		Evolução Particip. Relativa 25/24	
	Total por Porto		Particip. s/BR		Total por Porto		Particip. s/BR		quilos	US\$	quilos	US\$
	quilos	US\$	quilos	US\$	quilos	US\$	quilos	US\$				
AEROPORTO INT. DE SP/GUARULHOS - SP	414	3.224			381	8.377			-8,0%	159,8%		
ALF - BELEM - PA	32.931	37.693			33.832	51.553			2,7%	36,8%		
ALF - CORUMBA - MS	446.785	273.473	0,1%		657.456	388.818	0,1%		47,2%	42,2%		
ALF - DIONISIO CERQUEIRA - SC	1.395.630	3.028.968	0,2%	0,2%	970.383	2.554.588	0,1%	0,2%	-30,5%	-15,7%	-0,1%	
ALF - FORTALEZA - CE	145.984	235.109			4.847.822	10.330.853	0,5%	0,6%	3220,8%	4294,1%		
ALF - FOZ DO IGUAÇU - PR	2.001.388	3.676.106	0,3%	0,3%	1.821.962	2.735.527	0,2%	0,2%	-9,0%	-25,6%	-0,1%	-0,1%
ALF - PORTO ALEGRE	822	2.580			1.889	5.509			129,8%	113,5%		
ALF - RECIFE - PE	349	1.025			1.451	6.607			315,8%	544,6%		
ALF - SALVADOR - BA	29.481	58.282			307.439	241.004			942,8%	313,5%		
ALF - URUGUAIANA - RS	83.862	96.636			184.624	488.439			120,2%	405,4%		
ARACAJU	120	251			812	2.424			576,7%	865,7%		
BONFIM - RR	117.008	257.667			874.408	1.732.158	0,1%	0,1%	647,3%	572,2%		
CABEDELO - PB	100	393										
IRF - AEROPORTO INTERNACIONAL SALGADA	48	318										
IRF - CHUI - RS	731.134	1.752.318	0,1%	0,1%	977.809	2.263.994	0,1%	0,1%	33,7%	29,2%		
IRF - EPITACIOLANDIA	271.000	546.363			216.520	527.222			-20,1%	-3,5%		
IRF - IMBITUBA - SC	4.841	12.226			9.759.536	14.685.193	1,1%	0,9%	201501,7%	120014,5%		
IRF - PORTO DE SUAPE - PE	622.250	446.424	0,1%		1.289.723	1.718.740	0,1%	0,1%	107,3%	285,0%		
IRF - SAO BORJA - RS	14.146.030	28.299.856	1,8%	2,0%	16.876.867	39.921.216	1,9%	2,4%	19,3%	41,1%	0,1%	0,4%
IRF CAMPOS DOS GOYTACAZES	2.129	7.272			3.513	10.057			65,0%	38,3%		
IRF ILHEUS	60	542										
IRF NATAL	667	2.343			436	1.670			-34,6%	-28,7%		
IRF SANTANA DO LIVRAMENTO	129.360	374.567			171.552	517.288			32,6%	38,1%		
IRF SAO LUIS	12.509	39.920			18.017	50.397			44,0%	26,2%		
ITAJAI - SC	121.107.369	219.360.477	15,3%	15,8%	75.562.552	132.749.724	8,4%	7,9%	-37,6%	-39,5%	-6,9%	-7,9%
JAGUARAO - RODOVIA - RS					3.792	12.456						
MACAPA					50	162						
MACEIO	821	2.450			2.161	6.069			163,2%	147,7%		
PORTO DE ITAGUAI - RJ	242.165	440.521			2.416.652	4.902.936	0,3%	0,3%	897,9%	1013,0%		
PORTO DE MANAUS - AM	5.090	19.686			2.532	8.207			-50,3%	-58,3%		
PORTO DE PARANAGUA - PR	360.816.789	615.454.041	45,7%	44,4%	388.410.447	733.610.697	43,3%	43,5%	7,6%	19,2%	-2,4%	-0,9%
PORTO DE RIO GRANDE - RS	62.839.211	115.173.568	8,0%	8,3%	72.388.175	143.697.214	8,1%	8,5%	15,2%	24,8%	0,1%	0,2%
PORTO DE SANTOS - SP	77.259.855	130.095.257	9,8%	9,4%	91.518.625	158.454.272	10,2%	9,4%	18,5%	21,8%	0,4%	
PORTO DE SAO FRANCISCO DO SUL - SC	144.942.866	259.495.301	18,3%	18,7%	190.359.927	356.693.000	21,2%	21,2%	31,3%	37,5%	2,9%	2,5%
PORTO DE VITORIA - ES	12.403	38.002			13.240	38.205			6,7%	0,5%		
PORTO DO RIO DE JANEIRO - RJ	2.659.306	5.352.142	0,3%	0,4%	37.470.659	76.439.056	4,2%	4,5%	1309,0%	1328,2%	3,9%	4,1%
SANTANA	1.417	5.163										
SANTAREM - PA	1.812	5.770			1.156	3.653			-36,2%	-36,7%		
SAO SEBASTIAO - SP	2.599	6.956			2.861	8.829			10,1%	26,9%		
Total Brasil	790.066.605	1.384.602.890	100,0%	100,0%	897.169.261	1.684.866.114	100,0%	100,0%	14%	22%		

SINDICARNE

SINDICATO DA INDÚSTRIA DE CARNES E DERIVADOS NO ESTADO DO PARANÁ.

Exportação de Carne e Derivados de Aves - Janeiro a Fevereiro / 2025 (Total por Porto e Região de origem)

Porto	Janeiro a Fevereiro / 2024				Janeiro a Fevereiro / 2025				Variação 25/24		Evolução Particip. Relativa 25/24	
	Total por Porto		Particip. s/BR		Total por Porto		Particip. s/BR		quilos	US\$	quilos	US\$
	quilos	US\$	quilos	US\$	quilos	US\$	quilos	US\$				
CENTRO-OESTE	446.785	273.473	0,1%		657.456	388.818	0,1%		47,2%	42,2%		
NORDESTE	813.758	791.902	0,1%	0,1%	6.467.911	12.357.926	0,7%	0,7%	694,8%	1460,5%	0,6%	
NORTE	427.841	867.179	0,1%	0,1%	1.128.448	2.322.793	0,1%	0,1%	163,8%	167,9%		
SUDESTE	80.178.871	135.943.374	10,1%	9,8%	131.425.931	239.861.732	14,6%	14,2%	63,9%	76,4%	4,5%	-0,4%
SUL	708.199.350	1.246.726.962	89,6%	90,0%	757.489.515	1.429.934.845	84,4%	84,9%	7,0%	14,7%	-5,2%	0,5%
Total Brasil	790.066.605	1.384.602.890	100,0%	100,0%	897.169.261	1.684.866.114	100,0%	100,0%	14%	22%		

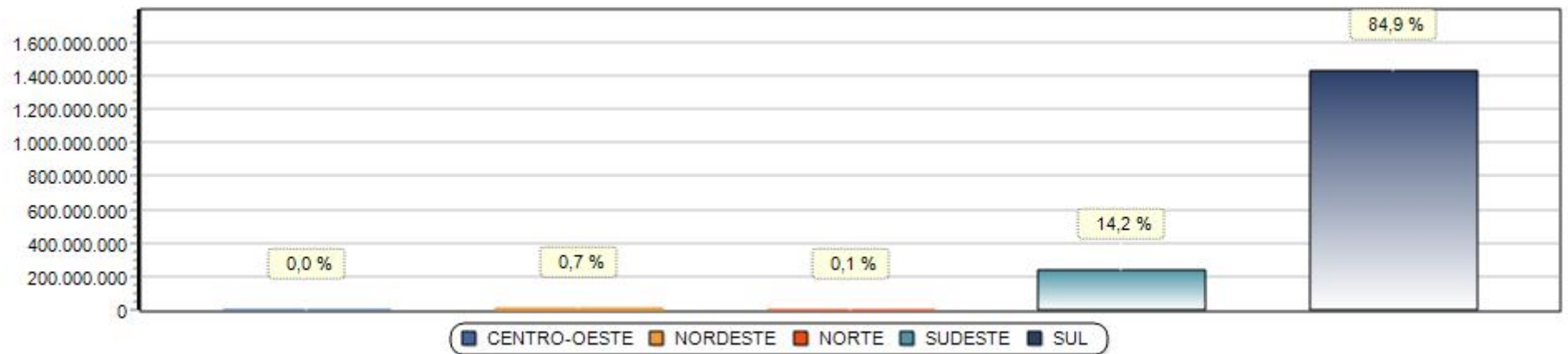

*Obs. Gráfico referente coluna (US\$) no ano 2025.

SINDICARNE

SINDICATO DA INDÚSTRIA DE CARNES E DERIVADOS NO ESTADO DO PARANÁ.

Exportação de Carne e Derivados de Aves - Paraná - Janeiro a Fevereiro / 2025 (20 principais destinos)

Posição			Destino	Janeiro a Fevereiro / 2024				Janeiro a Fevereiro / 2025				Variação 25/24	
				Paraná		Participação %		Paraná		Participação %			
				2024	2025	mob	quilos	US\$	quilos	US\$	quilos	US\$	quilos
1	1	=	CHINA	36.872.673	84.567.466	11,3%	15,4%	53.329.064	127.485.389	14,5%	18,4%	45%	51%
2	2	=	EMIRADOS ARABES UNIDOS	33.773.517	62.808.905	10,3%	11,4%	31.353.246	62.479.160	8,5%	9,0%	-7%	-1%
4	3	1	MEXICO	3.460.769	8.036.624	1,1%	1,5%	17.075.311	38.479.631	4,6%	5,6%	393%	379%
5	4	1	ARABIA SAUDITA	18.029.170	41.914.604	5,5%	7,6%	12.440.165	35.840.983	3,4%	5,2%	-31%	-14%
6	5	1	IRAQUE	13.604.416	27.989.071	4,2%	5,1%	15.748.743	35.296.845	4,3%	5,1%	16%	26%
3	6	-3	JAPAO	21.962.573	41.874.867	6,7%	7,6%	16.138.911	29.989.832	4,4%	4,3%	-27%	-28%
9	7	2	COREIA DO SUL	11.516.402	20.767.245	3,5%	3,8%	15.007.494	26.842.376	4,1%	3,9%	30%	29%
12	8	4	AFRICA DO SUL	28.190.257	13.115.079	8,6%	2,4%	26.758.213	25.174.627	7,3%	3,6%	-5%	92%
8	9	-1	REINO UNIDO	6.492.818	20.045.918	2,0%	3,6%	6.048.740	22.045.433	1,6%	3,2%	-7%	10%
10	10	=	LIBIA	9.454.255	16.680.600	2,9%	3,0%	11.354.895	21.423.827	3,1%	3,1%	20%	28%
15	11	4	CATAR	8.388.940	14.900.923	2,6%	2,7%	8.389.363	17.260.053	2,3%	2,5%	0%	16%
7	12	-5	CHILE	7.651.821	15.180.455	2,3%	2,8%	7.242.315	16.954.711	2,0%	2,4%	-5%	12%
13	13	=	OMA	6.510.370	11.908.663	2,0%	2,2%	7.579.550	16.287.874	2,1%	2,4%	16%	37%
14	14	=	TURQUIA	5.470.256	11.421.270	1,7%	2,1%	6.838.424	15.448.389	1,9%	2,2%	25%	35%
17	15	2	FILIPINAS	15.244.359	11.047.910	4,7%	2,0%	16.958.487	13.535.620	4,6%	2,0%	11%	23%
19	16	3	PAISES BAIXOS (HOLANDA)	2.810.659	5.845.944	0,9%	1,1%	4.193.067	12.576.566	1,1%	1,8%	49%	115%
16	17	-1	IEMEN	7.674.868	11.635.186	2,3%	2,1%	7.069.513	12.204.051	1,9%	1,8%	-8%	5%
24	18	6	ALEMANHA	3.428.260	8.334.753	1,0%	1,5%	3.321.965	11.662.962	0,9%	1,7%	-3%	40%
11	19	-8	COVEITE (KUWEIT)	11.033.303	19.500.931	3,4%	3,6%	6.553.425	11.566.338	1,8%	1,7%	-41%	-41%
26	20	6	EGITO	2.892.006	4.099.340	0,9%	0,7%	6.017.633	10.231.341	1,6%	1,5%	108%	150%
DEMAIS PAÍSES				72.832.969	97.623.935	22,3%	17,8%	89.300.731	129.736.216	24,2%	18,7%	23%	33%
Total				327.294.661	549.299.689	100,0%	100,0%	368.719.255	692.522.224	100,0%	100,0%	13%	26%

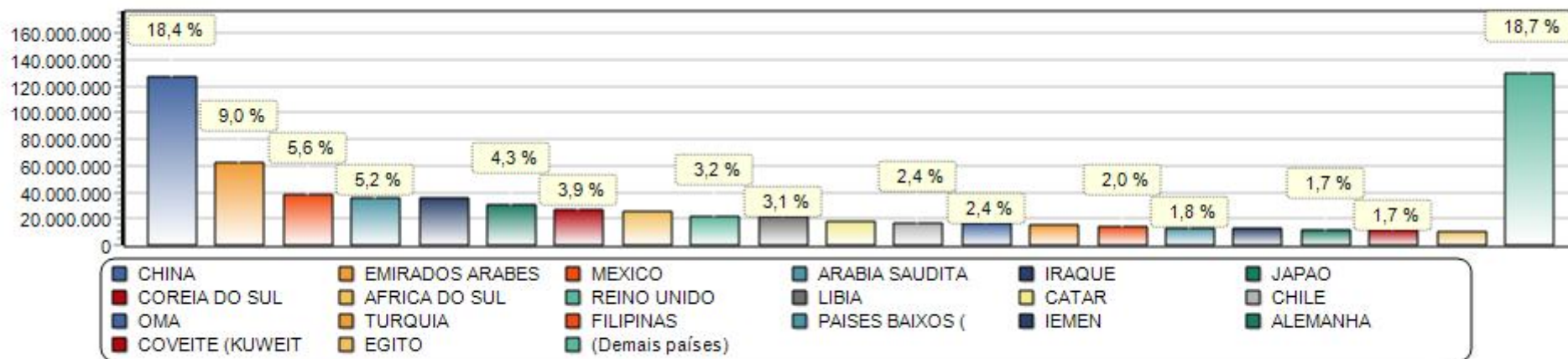

*Obs. Gráfico referente coluna (US\$) no ano 2025.

SINDICARNE

SINDICATO DA INDÚSTRIA DE CARNES E DERIVADOS NO ESTADO DO PARANÁ.

Exportação de Carne e Derivados de Aves - Paraná - Janeiro a Fevereiro / 2025 - Desempenho por destino

Destino	Janeiro a Fevereiro / 2024				Janeiro a Fevereiro / 2025				Evolução 2024/2025		
	Paraná		Part.%	Preço Médio	Paraná		Part.%	Preço Médio	Dif.Venda	Dif.Par.%	Dif.Var.%
	quilos	US\$	US\$		quilos	US\$	US\$		US\$	US\$	P.Méd.
Destinos com Desempenho Comparativo Positivo											
1 CHINA	36.872.673	84.567.466	15,4%	2,29	53.329.064	127.485.389	18,4%	2,39	42.917.923	3,0%	4,2%
2 MEXICO	3.460.769	8.036.624	1,5%	2,32	17.075.311	38.479.631	5,6%	2,25	30.443.007	4,1%	-3,0%
3 AFRICA DO SUL	28.190.257	13.115.079	2,4%	0,47	26.758.213	25.174.627	3,6%	0,94	12.059.548	1,2%	102,2%
4 IRAQUE	13.604.416	27.989.071	5,1%	2,06	15.748.743	35.296.845	5,1%	2,24	7.307.774		8,9%
5 PAISES BAIXOS (HOLANDA)	2.810.659	5.845.944	1,1%	2,08	4.193.067	12.576.566	1,8%	3,00	6.730.622	0,7%	44,2%
6 EGITO	2.892.006	4.099.340	0,7%	1,42	6.017.633	10.231.341	1,5%	1,70	6.132.001	0,8%	19,9%
7 COREIA DO SUL	11.516.402	20.767.245	3,8%	1,80	15.007.494	26.842.376	3,9%	1,79	6.075.131	0,1%	-0,8%
8 LIBIA	9.454.255	16.680.600	3,0%	1,76	11.354.895	21.423.827	3,1%	1,89	4.743.227	0,1%	6,9%
9 OMA	6.510.370	11.908.663	2,2%	1,83	7.579.550	16.287.874	2,4%	2,15	4.379.211	0,2%	17,5%
10 GUINE	2.122.526	1.862.778	0,3%	0,88	5.555.525	6.209.641	0,9%	1,12	4.346.863	0,6%	27,4%
11 TURQUIA	5.470.256	11.421.270	2,1%	2,09	6.838.424	15.448.389	2,2%	2,26	4.027.119	0,1%	8,2%
12 ARGELIA	696.369	1.121.016	0,2%	1,61	3.068.351	4.702.734	0,7%	1,53	3.581.718	0,5%	-4,8%
13 ESPANHA	1.514.716	3.100.903	0,6%	2,05	2.884.935	6.670.794	1,0%	2,31	3.569.891	0,4%	12,9%
14 CONGO	1.060.484	1.130.809	0,2%	1,07	4.011.620	4.647.952	0,7%	1,16	3.517.143	0,5%	8,7%
15 ALEMANHA	3.428.260	8.334.753	1,5%	2,43	3.321.965	11.662.962	1,7%	3,51	3.328.209	0,2%	44,4%
16 GABAO	1.177.159	1.174.480	0,2%	1,00	3.831.252	4.414.059	0,6%	1,15	3.239.579	0,4%	15,5%
17 GANA	3.795.985	4.130.552	0,8%	1,09	6.136.100	7.058.088	1,0%	1,15	2.927.536	0,2%	5,7%
18 PERU	4.733.271	6.392.841	1,2%	1,35	5.237.854	8.990.439	1,3%	1,72	2.597.598	0,1%	27,1%
19 FILIPINAS	15.244.359	11.047.910	2,0%	0,72	16.958.487	13.535.620	2,0%	0,80	2.487.710		10,1%
20 CATAR	8.388.940	14.900.923	2,7%	1,78	8.389.363	17.260.053	2,5%	2,06	2.359.130	-0,2%	15,8%
21 RUSSIA	2.548.896	5.785.696	1,1%	2,27	3.095.832	8.057.962	1,2%	2,60	2.272.266	0,1%	14,7%
22 ARGENTINA	269.452	111.673		0,41	1.436.567	2.194.128	0,3%	1,53	2.082.455		268,5%
23 REINO UNIDO	6.492.818	20.045.918	3,6%	3,09	6.048.740	22.045.433	3,2%	3,64	1.999.515	-0,4%	18,0%
24 CHILE	7.651.821	15.180.455	2,8%	1,98	7.242.315	16.954.711	2,4%	2,34	1.774.256	-0,4%	18,0%
25 NOVA CALEDONIA	300.576	606.209	0,1%	2,02	1.186.311	2.371.861	0,3%	2,00	1.765.652	0,2%	-0,9%
26 BELGICA	161.000	388.799	0,1%	2,41	675.230	2.094.264	0,3%	3,10	1.705.465	0,2%	28,4%
27 NAMIBIA	216.000	87.760		0,41	2.785.963	1.721.768	0,2%	0,62	1.634.008		52,1%
28 CONGO, REPUBLICA DEMOCRATICA	1.345.415	889.505	0,2%	0,66	2.025.171	2.445.450	0,4%	1,21	1.555.945	0,2%	82,6%
29 MAURITANIA	354.241	627.063	0,1%	1,77	1.345.918	1.936.497	0,3%	1,44	1.309.434	0,2%	-18,7%
30 LITUANIA					1.064.190	1.254.713	0,2%	1,18	1.254.713		
31 ALBANIA	1.153.277	2.250.415	0,4%	1,95	1.255.937	3.167.589	0,5%	2,52	917.174	0,1%	29,3%
32 ROMENIA					320.205	834.660	0,1%	2,61	834.660		
33 GAMBIA	54.768	55.027		1,00	717.555	854.860	0,1%	1,19	799.833		18,6%
34 MONTENEGRO	26.004	59.194		2,28	297.000	801.784	0,1%	2,70	742.590		18,6%
35 BENIN	1.485.548	1.624.671	0,3%	1,09	2.006.606	2.314.356	0,3%	1,15	689.685		5,5%
36 JORDANIA	6.158.349	8.945.450	1,6%	1,45	5.658.164	9.580.684	1,4%	1,69	635.234	-0,2%	16,6%
37 IEMEN	7.674.868	11.635.186	2,1%	1,52	7.069.513	12.204.051	1,8%	1,73	568.865	-0,3%	13,9%
38 LIBERIA	1.714.377	1.058.359	0,2%	0,62	2.836.760	1.593.030	0,2%	0,56	534.671		-9,0%
39 ARUBA	389.400	642.304	0,1%	1,65	551.519	1.159.484	0,2%	2,10	517.180	0,1%	27,5%
40 GUINE EQUATORIAL	716.497	747.285	0,1%	1,04	966.229	1.181.307	0,2%	1,22	434.022	0,1%	17,2%

OBS: A classificação comparativa é baseada na variação líquida das vendas (em US\$) ajustada pelo preço médio e pela participação relativa sobre as vendas totais.

Elaboração: SINDICARNE/PR

Página 97

Destino	Janeiro a Fevereiro / 2024				Janeiro a Fevereiro / 2025				Evolução 2024/2025		
	Paraná		Part.%	Preço Médio	Paraná		Part.%	Preço Médio	Dif.Venda	Dif.Par.%	Dif.Var.%
	quilos	US\$	US\$		quilos	US\$	US\$		US\$	US\$	US\$
Destinos com Desempenho Comparativo Positivo											
41 TONGA	378.000	396.900	0,1%	1,05	702.330	822.242	0,1%	1,17	425.342		11,5%
42 CABO VERDE	430.108	455.326	0,1%	1,06	674.280	851.520	0,1%	1,26	396.194		19,3%
43 TIMOR LESTE	86.796	135.755		1,56	318.412	517.233	0,1%	1,62	381.478		3,9%
44 MALDIVAS	570.806	1.056.453	0,2%	1,85	833.061	1.415.654	0,2%	1,70	359.201		-8,2%
45 HAITI	592.905	431.846	0,1%	0,73	1.015.638	789.934	0,1%	0,78	358.088		6,8%
46 MARROCOS	209.521	119.118		0,57	840.489	446.152	0,1%	0,53	327.034		-6,6%
47 BAHAMAS	287.315	538.804	0,1%	1,88	481.455	835.082	0,1%	1,73	296.278		-7,5%
48 PORTUGAL	108.352	115.953		1,07	313.555	383.868	0,1%	1,22	267.915		14,4%
49 TANZANIA	47.544	54.706		1,15	232.501	314.525		1,35	259.819		17,6%
50 SURINAME	92.877	142.927		1,54	254.341	393.281	0,1%	1,55	250.354		0,5%
51 GEORGIA	323.397	344.846	0,1%	1,07	302.545	575.206	0,1%	1,90	230.360		78,3%
52 REPUBLICA CENTRO-AFRICANA	54.225	36.169		0,67	207.483	247.868		1,19	211.699		79,1%
53 ITALIA	120	191		1,59	74.982	206.176		2,75	205.985		72,8%
54 CAMBOJA	404.007	300.093	0,1%	0,74	624.570	500.899	0,1%	0,80	200.806		8,0%
55 WALLIS E FUTUNA, ILHAS					80.860	171.206		2,12	171.206		
56 CANADA	297.969	584.824	0,1%	1,96	264.578	735.226	0,1%	2,78	150.402		41,6%
57 PARAGUAI	10.667	36.203		3,39	56.843	173.759		3,06	137.556		-9,9%
58 CHADE	168.590	289.665	0,1%	1,72	241.486	417.992	0,1%	1,73	128.327		0,7%
59 TOGO	26.992	33.323		1,23	122.500	137.043		1,12	103.720		-9,4%
60 ESTADOS UNIDOS					81.000	99.417		1,23	99.417		
61 MARTINICA					47.600	49.466		1,04	49.466		
62 RUANDA					25.410	40.828		1,61	40.828		
63 GUINE-BISSAU	35.995	36.708		1,02	58.004	67.791		1,17	31.083		14,6%
64 URUGUAI	276.527	747.919	0,1%	2,70	295.236	769.015	0,1%	2,60	21.096		-3,7%
65 MAURICIO	13.947	32.350		2,32	18.432	53.420		2,90	21.070		25,0%
66 CAYMAN, ILHAS					10.474	19.638		1,87	19.638		
67 NIGER					15.450	17.957		1,16	17.957		
68 BERMUDAS	600	1.302		2,17	15.638	17.966		1,15	16.664		-47,1%
69 BURKINA FASO					10.000	10.726		1,07	10.726		
70 AZERBAIJAO	131.220	62.236		0,47	58.515	72.919		1,25	10.683		162,7%
71 SAO CRISTOVAO E NEVIS	25.490	5.537		0,22	49.640	14.624		0,29	9.087		35,6%
72 MARSHALL, ILHAS	3.391	8.069		2,38	5.834	13.801		2,37	5.732		-0,6%
73 FRANCA					2.004	3.752		1,87	3.752		
74 MONTSERRAT	1.690	2.480		1,47	2.052	4.766		2,32	2.286		58,3%
75 BULGARIA	54.000	37.420		0,69	54.000	37.946		0,70	526		1,4%
76 INDIA					215	361		1,68	361		
77 GRECIA	240	616		2,57	490	793		1,62	177		-36,9%
Destinos com Desempenho Comparativo Negativo											
1 JAPAO	21.962.573	41.874.867	7,6%	1,91	16.138.911	29.989.832	4,3%	1,86	-11.885.035	-3,3%	-2,5%
2 COVEITE (KUWEIT)	11.033.303	19.500.931	3,6%	1,77	6.553.425	11.566.338	1,7%	1,76	-7.934.593	-1,9%	-0,1%
3 ARABIA SAUDITA	18.029.170	41.914.604	7,6%	2,32	12.440.165	35.840.983	5,2%	2,88	-6.073.621	-2,4%	23,9%
4 HONG KONG	2.888.159	6.515.577	1,2%	2,26	1.025.240	1.898.762	0,3%	1,85	-4.616.815	-0,9%	-17,9%
5 SINGAPURA	6.985.287	12.853.567	2,3%	1,84	5.384.135	9.768.696	1,4%	1,81	-3.084.871	-0,9%	-1,4%
6 ANGOLA	7.926.184	4.752.111	0,9%	0,60	3.565.581	2.387.385	0,3%	0,67	-2.364.726	-0,6%	11,7%
7 MALASIA	885.695	1.430.278	0,3%	1,61	539.370	719.988	0,1%	1,33	-710.290	-0,2%	-17,3%

OBS: A classificação comparativa é baseada na variação líquida das vendas (em US\$) ajustada pelo preço médio e pela participação relativa sobre as vendas totais.

Elaboração: SINDICARNE/PR

Página 98

Destino	Janeiro a Fevereiro / 2024				Janeiro a Fevereiro / 2025				Evolução 2024/2025		
	Paraná		Part.%	Preço Médio	Paraná		Part.%	Preço Médio	Dif.Venda	Dif.Par.%	Dif.Var.%
	quilos	US\$	US\$		quilos	US\$	US\$		US\$	US\$	US\$
Destinos com Desempenho Comparativo Negativo											
8 CUBA	3.750.668	2.524.321	0,5%	0,67	2.649.643	1.977.514	0,3%	0,75	-546.807	-0,2%	10,9%
9 REPUBLICA DOMINICANA	2.631.977	1.933.339	0,4%	0,73	1.191.095	1.390.774	0,2%	1,17	-542.565	-0,2%	59,0%
10 LIBANO	669.620	778.147	0,1%	1,16	107.436	296.370		2,76	-481.777		137,4%
11 BAREIN	2.283.934	4.111.546	0,7%	1,80	2.022.911	3.638.006	0,5%	1,80	-473.540	-0,2%	-0,1%
12 VIETNA	966.708	681.435	0,1%	0,70	251.643	214.545		0,85	-466.890		20,9%
13 SEICHELES	272.359	334.529	0,1%	1,23					-334.529		
14 EMIRADOS ARABES UNIDOS	33.773.517	62.808.905	11,4%	1,86	31.353.246	62.479.160	9,0%	1,99	-329.745	-2,4%	7,2%
15 SUICA	1.274.912	2.970.361	0,5%	2,33	943.413	2.651.600	0,4%	2,81	-318.761	-0,1%	20,6%
16 MACEDONIA	129.150	285.571	0,1%	2,21					-285.571		
17 SOMALIA	169.824	306.243	0,1%	1,80	27.423	47.487		1,73	-258.756		-4,0%
18 SINT MAARTEN	153.211	262.262		1,71	5.400	6.277		1,16	-255.985		-32,1%
19 ANTIGUA E BARBUDA	161.792	363.507	0,1%	2,25	86.814	144.027		1,66	-219.480		-26,2%
20 IRLANDA	1.450.310	4.518.114	0,8%	3,12	1.179.915	4.313.345	0,6%	3,66	-204.769	-0,2%	17,3%
21 UZBEQUISTAO	88.545	208.020		2,35	5.754	8.071		1,40	-199.949		-40,3%
22 SUDAO	133.404	241.747		1,81	54.000	84.614		1,57	-157.133		-13,5%
23 DJIBUTI	276.820	442.803	0,1%	1,60	183.935	288.709		1,57	-154.094		-1,9%
24 MOCAMBIQUE	909.153	637.668	0,1%	0,70	1.302.445	503.091	0,1%	0,39	-134.577		-44,9%
25 SUDAO DO SUL	134.464	219.026		1,63	60.120	101.168		1,68	-117.858		3,3%
26 CURACAO	256.616	438.738	0,1%	1,71	183.139	325.579		1,78	-113.159		4,0%
27 GRANADA	240.985	383.508	0,1%	1,59	155.870	277.002		1,78	-106.506		11,7%
28 DOMINICA	93.585	186.808		2,00	61.290	99.247		1,62	-87.561		-18,9%
29 SERRA LEOA	785.242	429.816	0,1%	0,55	469.180	355.937	0,1%	0,76	-73.879		38,6%
30 MALAVI	208.230	394.354	0,1%	1,89	180.940	330.110		1,82	-64.244		-3,7%
31 TRINIDAD E TOBAGO	21.531	52.894		2,46	960	3.214		3,35	-49.680		36,3%
32 POLINESIA FRANCESA	235.012	329.834	0,1%	1,40	202.963	281.438		1,39	-48.396		-1,2%
33 COMORES	27.330	32.234		1,18	3.047	6.523		2,14	-25.711		81,5%
34 BUTAO	10.320	20.559		1,99					-20.559		
35 SAO TOME E PRINCIPE	27.000	18.450		0,68					-18.450		
36 CAMAROES	133.000	128.796		0,97	108.000	114.880		1,06	-13.916		9,8%
37 BONAIRE, SAINT EUSTATIUS E SABA	11.070	15.678		1,42	3.144	5.761		1,83	-9.917		29,4%
38 ANGUILLA	6.019	6.916		1,15	1.105	1.862		1,69	-5.054		46,7%
39 PANAMA	3.619	7.493		2,07	1.418	4.769		3,36	-2.724		62,4%
40 GUIANA	1.200	1.745		1,45					-1.745		
41 CHIPRE	440	1.660		3,77	125	192		1,54	-1.468		-59,3%
42 MALTA	1.389	2.024		1,46	580	1.117		1,93	-907		32,2%
43 CROACIA	250	679		2,72					-679		
44 BARBADOS	210	617		2,94					-617		
45 GIBRALTAR	144	432		3,00					-432		
Total	327.294.661	549.299.689	100,0%	1,68	368.719.255	692.522.224	100,0%	1,88	143.222.535		11,9%

OBS: A classificação comparativa é baseada na variação líquida das vendas (em US\$) ajustada pelo preço médio e pela participação relativa sobre as vendas totais.